

MUNICÍPIO DE DOIS VIZINHOS
Perímetro Urbano

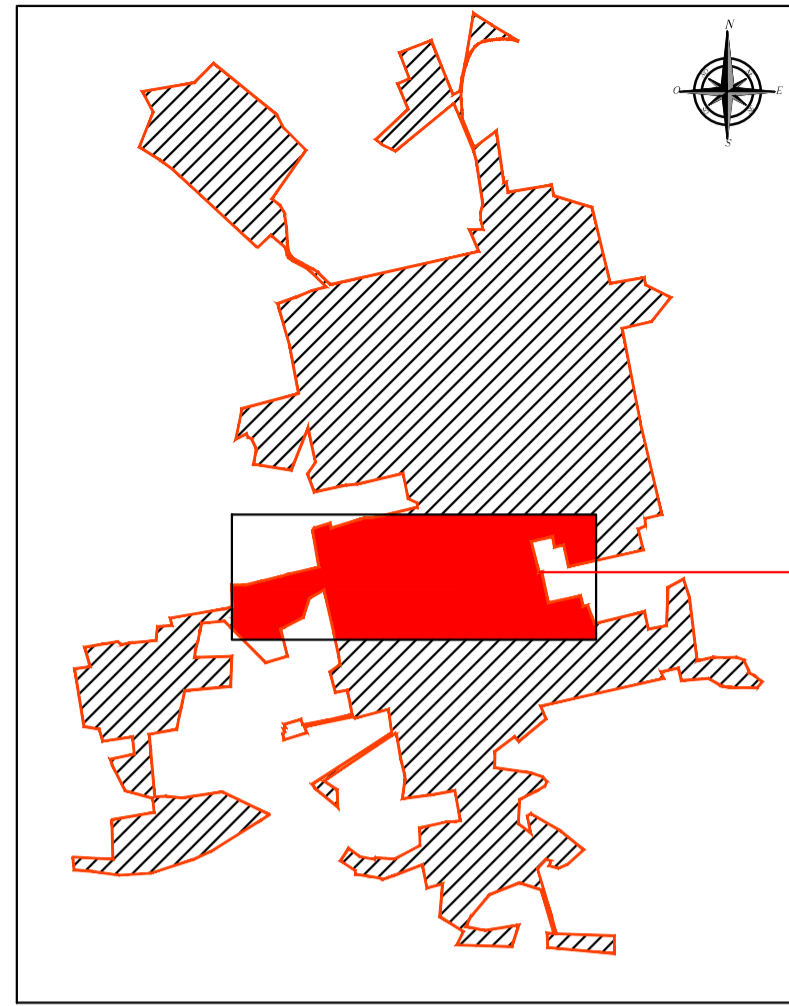

ÁREA DA AVENIDA RIO GRANDE DO SUL



OBSERVAÇÕES

OS PROJETOS COMPLEMENTARES DEVERÃO ESTAR COMPATIBILIZADOS COM O PROJETO ARQUITETÔNICO E SO PODERÃO PERMANECER NA OBRA AS PREVISÕES PROPOSTAS E REVISÃO DO PROJETO SEM PRECEDÊNCIA.

HAVENDO DISCREPÂNCIA ARQUITETÔNICA ENTRE O PRESENTE PROJETO E O ARQUITETÔNICO, VÁLID O ARQUITETÔNICO, O ENGENHEIRO RESPONSÁVEL PELO PRESENTE PROJETO DEVERÁ SER INFORMADO DA DISCREPÂNCIA ENTRE OS PROJETOS.

TODA E QUALQUER MODIFICAÇÃO NA OBRA, EM RELAÇÃO AO PRESENTE PROJETO, SOMENTE PODERÁ SER FEITA ATRAVÉS DE AUTORIZAÇÃO POR ESCRITO DO ENGENHEIRO AUTOR DO PROJETO. NÃO REQUISITADA A REVISÃO DE TRABALHOS ANTERIORES. CADA ACÓRDIO COM O ARTIGO 14, II, E DO ARTIGO 17, I, DO ARTIGO DO CONHEÇA, QUALQUER ADOÇÃO DO PROJETO, NÃO AUTORIZADO FORMALMENTE PELO ENGENHEIRO RESPONSÁVEL PELO MESMO, BEM COMO A ASSINATURA DO ENGENHEIRO RESPONSÁVEL SOBRE O AUTÓGRAFO DO PROJETO.

EM CASO DE EMERGÊNCIA ENTRE AS COTAS DOS DESENHOS E DIMENSÕES, MEDIDAS EM ESCALA, PREVALECERÃO SEMPRE AS PRIMEIRAS.

EM CASO DE EMERGÊNCIA ENTRE OS DESENHOS DE ESCALAS DIFERENTES, PREVALECERÃO SEMPRE OS DE MAIOR ESCALA.

EM CASO DE EMERGÊNCIA ENTRE OS DESENHOS DE DIFERENTES PREVALERÃO SEMPRE OS MAIS RECENTES.

A ESPECIFICAÇÃO DOS EQUIPAMENTOS DAS INSTALAÇÕES É VÁLIDA PARA O PREENCHIMENTO REAL DO PROGRAMA DE NECESSIDADES DO PROJETO, SENDO ASSIM FACIL NECESSÁRIO, EM TEMPO DE EXECUÇÃO, O ACOMPANHAMENTO NA COMPRA DESTES EQUIPAMENTOS PARA QUE ESTEJAM EM CONFORMIDADE COM AS ESPECIFICAÇÕES.

E MANUTENTORIAL COMPREENSÃO TOTAL DO PROJETO, EM CASO DE DÚVIDA CONSULTE O ENGENHEIRO AUTOR DO PROJETO.

© INVENTARIAL, DESENVOLVIDOR E EXECUTOR DO PROJETO.

LEGENDA

NOTAS GERAIS

SITUAÇÃO DO VIADUTO
Avenida Rio Grande do Sul com Rua Mario de Barros

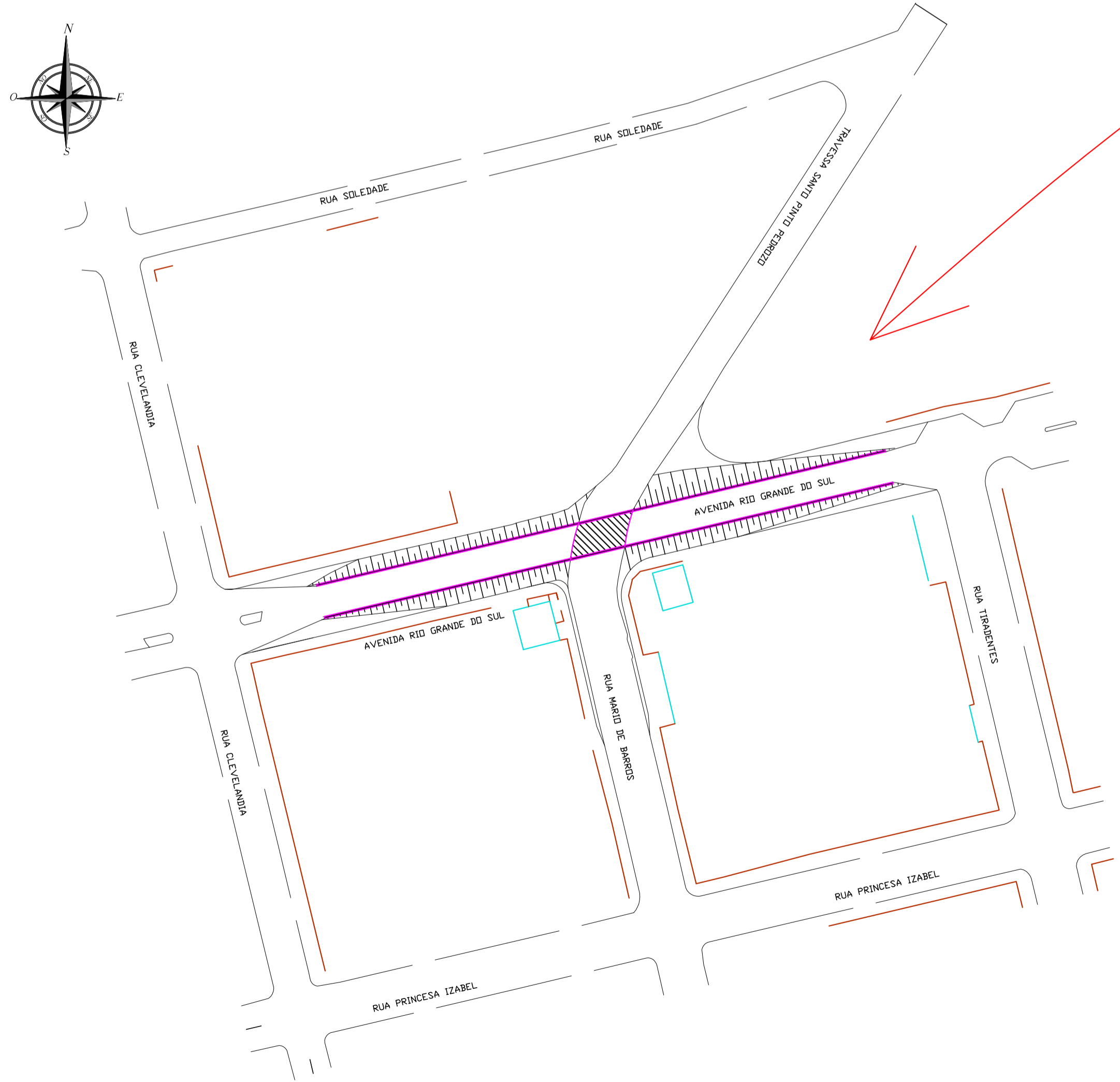

VISUALIZAÇÃO ESTRUTURAL DO VIADUTO
Avenida Rio Grande do Sul com Rua Mario de Barros

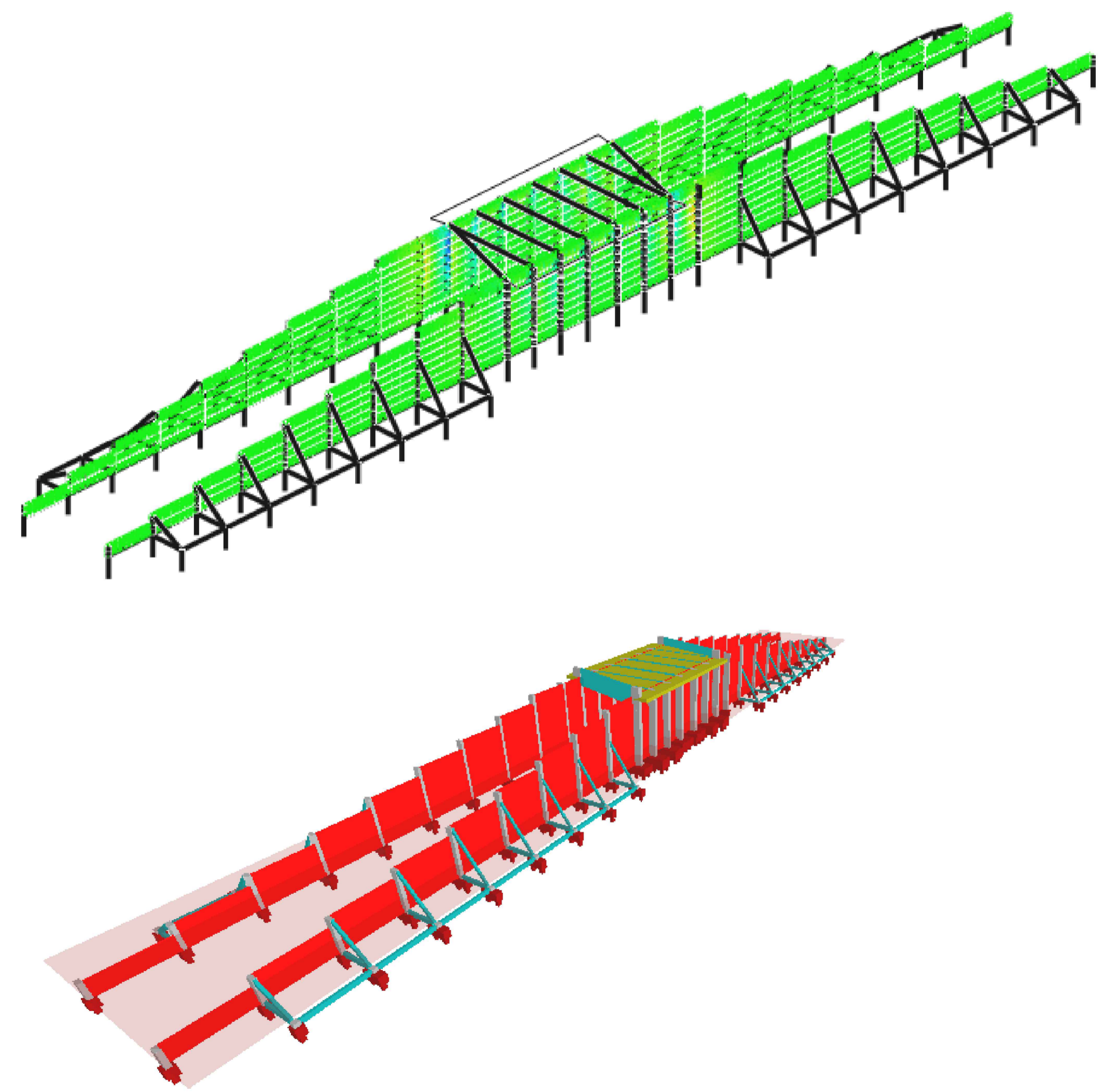

ESTE DOCUMENTO É DE PROPRIEDADE DO AUTOR, E NÃO PODE SER REPRODUZIDO OU USADO PARA QUALQUER FINALIDADE DIFERENTE DAQUELA PARA A QUAL ESTÁ SENDO FORNECIDO.

PROJETO DE ESTRUTURAS

Premolfort .ind
Estruturas de concreto
Estruturas metálicas
Lajes Treliçadas
Fundações
Projetos Executivos
Execução de Obra

Proprietário: Prefeitura Municipal de Dois Vizinhos – PR
Obra: VIADUTO
Local da Obra: Avenida Rio Grande do Sul com Rua Mario de Barros; Assinatura Proprietário:

Conteúdo: Nível 0 FORMAS	Finalidade: VIADUTO	Área: m ²
Resp. Técnico: PEDRO LEIRIAS JR CREA-PR 50.390/D	Desenvolvimento: Carla Fernanda de Quadros	Prancha: 1
Data: mai/15	Escala: INDICADA	Arquivo: Project.dbf
		Versão: 01

Assinatura Responsável Técnico