

Escala      s/escala



Descrição	Unidade	Quant.
Tela galvanizada malha 8x8cm H: 2,00 m	M²	208,24
Tubo de aço galvanizado DN 2" H: 2,00 m	unid	48
Fio tensor 10bwa	m	312,36



Escala      s/escala

Guarda Corpo  
Escala 1 / 25

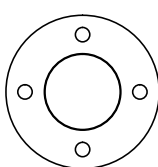

Escala      s/escala

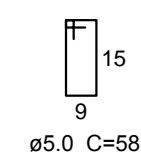
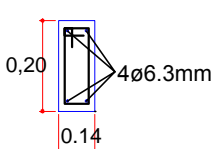
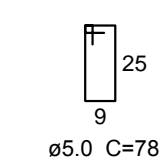
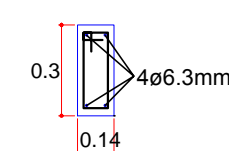
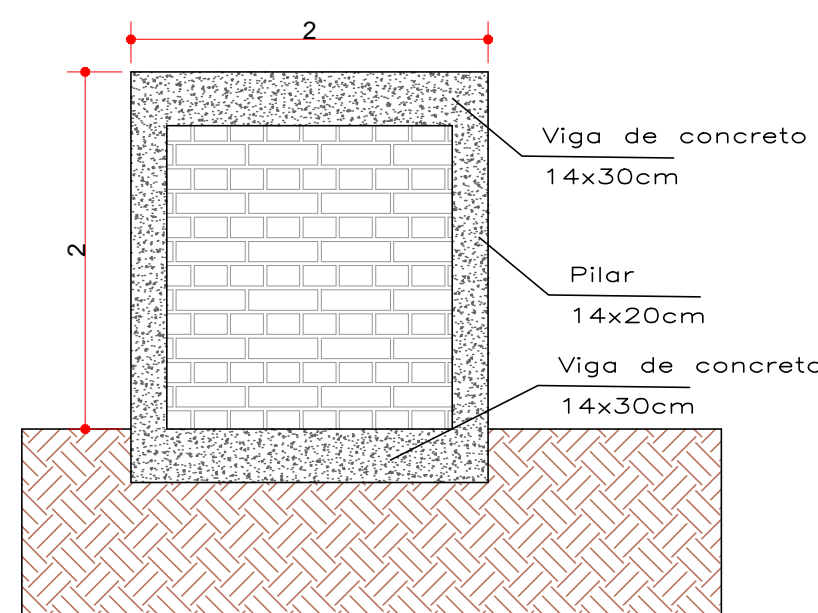

AÇO	DIAM	C.TOTAL (m)	PESO (kg)
CA50	6.3	16,00	3,92
CA60	5.0	31,20	4,80

PESO TOTAL		Vol. de concreto total (C-25) = 0,17m³ Área de forma total = 2,40m² Volume de Escavação = 0,13m³
CA50	3,92	
CA60	4,80	

AÇO	DIAM	C.TOTAL (m)	PESO (kg)
CA50	6.3	16,00	3,92
CA60	5.0	23,20	3,57
PESO TOTAL			
CA50	3,92	Vol. de concreto total (C-25) Área de forma total = 2,72m²	
CA60	3,57		

57100



Escola s/escala

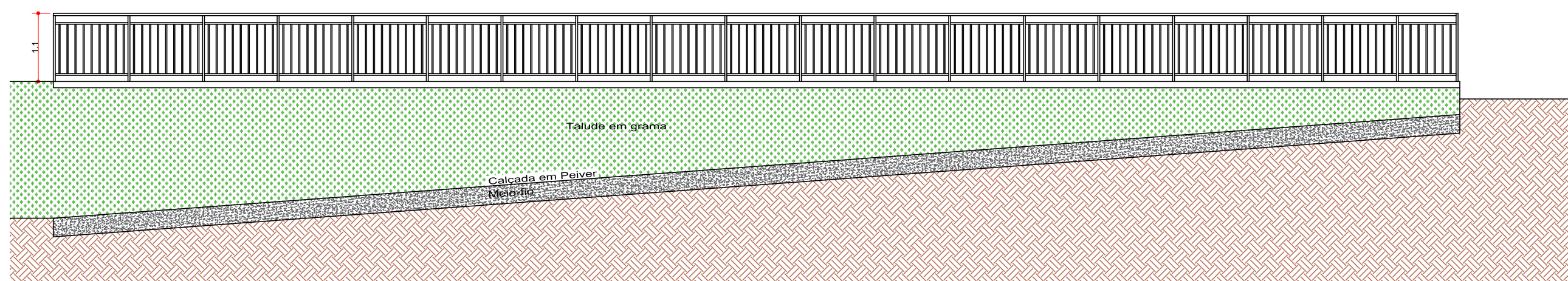

PREFEITURA MUNICIPAL

Administração 2021 / 2024

ADMINISTRAÇÃO	RESP. TÉCNICO	PRANCHA	
		06/06	
		PROJETO	
		ESTRUTURAL	
OBRA	EXECUÇÃO DE MURO DE CONTENÇÃO E FECHAMENTOS	ÁREA	857,60m² - total 555,70m² - Alamedado 301,90m² - Muro Cont.
ESPECIFICAÇÕES	DETALHAMENTO - GUARDA-CORPO DETALHAMENTO - ALAMEDADOS DETALHAMENTO - MURO RESUMOS DE MATERIAS	DATA	AGOSTO / 2021
		LOTE	QUADRA
LOCAL	ESCOLA 12 SALAS - JARDIM COLINA	ESCALA	INDICADO
MUNICÍPIO	ESTADO	ARQUIVO	
DOIS VIZINHOS		PARANÁ	