



MAPFRE
SEGUROS

CLAUSULAS ADICIONAIS

PAGINA 001

APOLICE : 501 1615 0000028 02
ENDOSSO : 00008

***** CLAUSULA PARTICULAR *****

DECLARA-SE PARA OS DEVIDOS FINS E EFEITOS QUE O ANO/MODELO
CORRETO DO VEICULO E: 2011/2011.



MAPFRE
SEGUROS

ANEXO DE CONTINUACAO

AUTO

PAGINA 001

APOLICE : 205.1615/0000028/02
ENDOSSO : 00008

DECLARA-SE PARA OS DEVIDOS FINS E EFEITOS QUE, A PARTIR DA DATA DE VIGENCIA ACIMA, PROCEDE-SE NA APOLICE INDICADA A (S) SEGUINTE (S) MODIFICACAO (OES) : RATIFICAM-SE AS DEMAIS CONDICOES DA APOLICE NAO ALTERADAS POR ESTE ENDOSSO.

Nota :

Voce esta recebendo anexo a apolice fichas de compensacao que poderao ser pagas em qualquer banco ate o vencimento, apos esta data ligar para 0800-726-8000 para obter instrucoes.

Voce observara que o vencimento constante do item 1 e o vencimento original de sua apolice. Nos demais vencimentos os valores sao acrescidos de multa e juros de mora.



MAPFRE
SEGUROS

AUTOMAIS FROTA
ENDOSSO DE INCLUSAO DE VEICULOS

PROCESSO SUSEP N°

APÓLICE N° (RAMO/PROD./AGÊNCIA/SEQ./REN.) ENDOSSO
0031/205/1615/0000028/02
RENOVA A APÓLICE N°

00008

ITEM

Número da Proposta
12766156
Data da Proposta
20/09/2011

VIGÊNCIA
Início às 24 horas do dia
20/09/2011
Término às 24 horas do dia
15/04/2012

AGÊNCIA **CHAPECO - NEGOCIOS PUBLICOS**
ENDEREÇO **AV NEREU RAMOS, 970-E SALA 13**
CORRETOR **43045-GAMBATTO CORRETORA DE SEGUROS**

SEGURADORA / CORRETOR

CÓD.SUSEP 00000100329509

CNPJ. **61.074.175/0104-43**
TEL. **47 323-7755**
TEL. **0049 36212021**

NOME **DOIS VIZINHOS PREFEITURA**
ENDEREÇO **RUA R ZACARIAS DE VASCONCELOS, 1**
CIDADE **DOIS VIZINHOS**
CEP **85660-000**

SEGURADO

BAIRRO **CENTRO**
ESTADO **PR**

CPF/CNPJ. **76.205.640/0001-08**
CORR

NOME **DOIS VIZINHOS PREFEITURA**
ENDEREÇO **RUA R ZACARIAS DE VASCONCELOS, 1**

ESTIPULANTE

CEP **85660-000**

DADOS DO VEÍCULO

MARCA / MODELO
ANO / MOD. FAB.

PLACA

N° CHASSI

SEGURO AUTOMAIS MAPFRE - RCF - PESSOA JURIDICA
CATEGORIA: VEICULOS PASSEIO (NAC)

QUILOMETRAGEM:
TIPO DE ISENCAO IMPOSTO: 0 -

PROCESSOS SUSEP
VALOR DETERMINADO 15414.100326/2004-83
VALOR DE MERCADO REFERENCIADO 15414.100326/2004-83
RESPONSABILIDADE CIVIL FACULTATIVA DE VEICULOS 15414.100249/02-08

Obs: Aliquota IOF estabelecida na forma do Decreto N° 6.339, de 3.1.2008

COBERTURAS

CLÁUSULAS

VALOR MÁX. INDENIZAÇÃO

PRÊMIO (R\$)

PAGAMENTO DO PRÊMIO

Forma Pagamento

A VISTA

N° Parcelas
Vcto. 1ª Parcela
Valor 1ª Parcela

UNICA
A VISTA

328,39

VENCIMENTO DAS PARCELAS

DEMONSTRATIVO DO PRÊMIO

Prêmio Líquido
Adicional
Custo
Encargos

268,39

60,00

IOF

Prêmio Total

328,39



A MAPFRE Vera Cruz Seguradora S/A., baseando-se nas informações da proposta formulada pelo Segurado, que é parte integrante do contrato de seguro, obriga-se a indenizar, nos termos e sob as condições inseridas nos seus anexos, que também fazem parte do contrato, em especial nas Condições Gerais registradas no 1º Cartório de Títulos e Documentos da cidade de São Paulo, as consequências dos eventos discriminados e caracterizados como cobertos.

Os representantes legais da MAPFRE Vera Cruz Seguradora S/A, assinam esta Apólice ou Endosso em testemunho do que a empresa afirma, na Cidade de:

CHAPECO
28/10/2011



MAPFRE
SEGUROS

RELACAO DE RISCOS DA FROTA

AUTO

PAGINA 001

APOLICE : 205/1615/0000028/02
ENDOSSO : 00008

RISCO : 0086 - CI - 623F0P3L81EUU0
PRODUTO : 101 - SUBPRODUTO: 7
MARCA/MODELO : CHEVROLET - CELTA (FLEXPOWER) SPIRIT 1.0 VHC 8V A/G 4P
CHASSI : 9BGRP48F0CG243472 ANO/MOD: 2010/2010 PLACA: AUK7312
SEGURADO : DOIS VIZINHOS PREFEITURA

SEGURO AUTOMATIS MAPFRE - RCF - PESSOA JURIDICA
CATEGORIA: VEICULOS PASSEIO (NAC)

QUILOME.: 0

Coberturas	Clausulas	Valor Max.Indenizacao	Premio(R\$)

BASICA - CASCO			
RCFV-DANOS MATERIAIS		15.000,00	81,07
RCFV-DANOS CORPORAIS		15.000,00	45,48
RCFV-OBJ.TRANSPORTADOS	Conf.Cd.Gerais		Gratuito
APO-MORTE ACIDENTAL		30.000,00	30,23
APO-INV. PERMANENTE		30.000,00	30,23
RCFV-DANOS MORAIS		30.000,00	40,34
ASSISTENCIA BASICA	Conf.Cd.Gerais		
EXTENSAO REBOQUE R\$300,00	Conf.Cd.Gerais		41,04

* FRANQUIA DANOS PARCIAIS *
FRANQUIA REAL 0,00
CLASSE 00

Local circulacao=>UF:PR Cid:DOIS VIZINHOS

CEP:85660000

=====



MAPFRE
SEGUROS

RELACAO DE RISCOS DA FROTA

AUTO

PAGINA 062

APOLICE : 205/1615/0000028/02

RISCO : 0062 - CI - 623F0P3L81EU67
PRODUTO : 101 - SUBPRODUTO: 7
MARCA/MODELO : PARATI 2.0MI (NOVA SERIE) GAS. 4P
CHASSI : 9BWZZZ374YT082211 ANO/MOD: 1999/2000 PLACA: CRI5729
SEGURADO : PREF.MUNICIP. DE DOIS VIZINHOS

SEGURO AUTOMATIS MAPFRE - RCF - PESSOA JURIDICA
CATEGORIA: VEICULOS PASSEIO (NAC)

QUILOME.: 0

Coberturas	Clausulas	Valor Max.Indenizacao	Premio(R\$)

BASICA - CASCO			
RCFV-DANOS MATERIAIS		100.000,00	133,25
RCFV-DANOS CORPORAIS		100.000,00	32,46
RCFV-OBJ.TRANSPORTADOS	Conf.Cd.Gerais		Gratuito
APO-MORTE ACIDENTAL		15.000,00	16,00
APO-INV. PERMANENTE		20.000,00	21,33
RCFV-DANOS MORAIS		20.000,00	25,30
ASSISTENCIA BASICA	Conf.Cd.Gerais		

* FRANQUIA DANOS PARCIAIS *
FRANQUIA REAL 0,00
10 CLASSE 01

Local circulacao=>UF:PR Cid:DOIS VIZINHOS

CEP:85660000

32



MAPFRE
SEGUROS

RELACAO DE RISCOS DA FROTA

AUTO

PAGINA 061

APOLICE : 205/1615/0000028/02

RISCO : 0061 - CI - 623F0P3L81EU59
PRODUTO : 100 - SUBPRODUTO: 6
MARCA/MODELO : VOLARE W-8 (LOTACAO) DIES. 2P
CHASSI : 93PB12E3PAC031136 ANO/MOD: 2009/2010 PLACA: ARQ9530
SEGURADO : PREF.MUNICIP. DE DOIS VIZINHOS

SEGURO AUTOMAIIS MAPFRE - PESSOA JURIDICA
CATEGORIA: PICK-UP PESADAS PESSOAS

QUILOME.: 0

VALOR DA INDENIZACAO DA COBERTURA BASICA DE CASCO
Tab.Ref:FIPE - JORNAL VALOR ECONOMICO (Cd.508008-8) Ajuste(%):100
Subst.na extincão da Tb.Ref:MOLICAR - REVISTA DO CARRO (Cd.09000405-0)

As cotacoes da tabela Molicar referem-se sempre ao preco publicado
atraves de revista e o fator de ajuste sera sempre aplicado sobre o valor
publicado.

Atualmente tal publicacao e feita na Revista do Carro.

Coberturas	Clausulas Valor Max.Indenizacao	Premio(R\$)
BASICA - CASCO	Tab.Referencia	2.236,68
RCFV-DANOS MATERIAIS	200.000,00	217,94
RCFV-DANOS CORPORAIS	200.000,00	156,38
RCFV-OBJ.TRANSPORTADOS	Conf.Cd.Gerais	Gratuito
APO-MORTE ACIDENTAL	15.000,00	186,92
APO-INV. PERMANENTE	15.000,00	186,92
RCFV-DANOS MORAIS	20.000,00	33,17

* FRANQUIA DANOS PARCIAIS *
FRANQUIA REAL 9.800,00
40 CLASSE 10 FRANQUIA NORMAL

Local circulacao=>UF:PR Cid:DOIS VIZINHOS

CEP:85660000

T O T O



MAPFRE
SEGUROS

RELACAO DE RISCOS DA FROTA

AUTO

PAGINA 060

APOLICE : 205/1615/0000028/02

RISCO : 0060 - CI - 623F0P3L81EU40
PRODUTO : 101 - SUBPRODUTO: 7
MARCA/MODELO : SAVEIRO (GER.5) 1.6MI / 1.6MI TOTAL FLEX (C.SIM) 8V A/G 2P
CHASSI : 9BWKB05W1AP027366 ANO/MOD: 2009/2010 PLACA: ARO6577
SEGURADO : PREF.MUNICIP. DE DOIS VIZINHOS

SEGURO AUTOMATIS MAPFRE - RCF - PESSOA JURIDICA
CATEGORIA: PICK-UPS LEVES (NAC) QUILOME.: 0

Coberturas	Clausulas Valor Max.Indenizacao	Premio(R\$)

BASICA - CASCO		
RCFV-DANOS MATERIAIS	100.000,00	101,85
RCFV-DANOS CORPORAIS	100.000,00	30,60
RCFV-OBJ.TRANSPORTADOS	Conf.Cd.Gerais	Gratuito
APO-MORTE ACIDENTAL	15.000,00	6,40
APO-INV. PERMANENTE	20.000,00	8,53
RCFV-DANOS MORAIS	20.000,00	17,69
ASSISTENCIA BASICA	Conf.Cd.Gerais	

* FRANQUIA DANOS PARCIAIS *
FRANQUIA REAL 0,00
40 CLASSE 07

Local circulacao=>UF:PR Cid:DOIS VIZINHOS CEP:85660000

=====

3º



MAPFRE
SEGUROS

RELACAO DE RISCOS DA FROTA

AUTO

PAGINA 059

APOLICE : 205/1615/0000028/02

RISCO : 0059 - CI - 623F0P3L81EU32
PRODUTO : 101 - SUBPRODUTO: 7
MARCA/MODELO : GOL 1000 1.0 GAS. 2P
CHASSI : 9BWZZZ30ZRT119853 ANO/MOD: 1994/1994 PLACA: AEU5247
SEGURADO : PREF.MUNICIP. DE DOIS VIZINHOS

SEGURO AUTOMAI S MAPFRE - RCF - PESSOA JURIDICA
CATEGORIA: VEICULOS PASSEIO (NAC)

QUILOME.: 0

Coberturas	Clausulas Valor Max.Indenizacao	Premio(R\$)

BASICA - CASCO		
RCFV-DANOS MATERIAIS	100.000,00	69,02
RCFV-DANOS CORPORAIS	100.000,00	22,01
RCFV-OBJ.TRANSPORTADOS	Conf.Cd.Gerais	Gratuito
APO-MORTE ACIDENTAL	15.000,00	16,00
APO-INV. PERMANENTE	20.000,00	21,33
RCFV-DANOS MORAIS	20.000,00	17,16
ASSISTENCIA BASICA	Conf.Cd.Gerais	

* FRANQUIA DANOS PARCIAIS *
FRANQUIA REAL 0,00
40 CLASSE 08

Local circulacao=>UF:PR Cid:DOIS VIZINHOS

CEP:85660000

=====

32



MAPFRE
SEGUROS

RELACAO DE RISCOS DA FROTA

AUTO

PAGINA 058

APOLICE : 205/1615/0000028/02

RISCO : 0058 - CI - 623F0P3L81EU24
PRODUTO : 101 - SUBPRODUTO: 7
MARCA/MODELO : UNO MILLE WAY ECONOMY 1.0 8V(FLEX) A/G 4P
CHASSI : 9BD15844AA6309362 ANO/MOD: 2009/2010 PLACA: ARK4704
SEGURADO : PREF.MUNICIP. DE DOIS VIZINHOS

SEGURO AUTOMATIS MAPFRE - RCF - PESSOA JURIDICA
CATEGORIA: VEICULOS PASSEIO (NAC)

QUILOME.: 0

Coberturas	Clausulas	Valor Max.Indenizacao	Premio(R\$)

BASICA - CASCO			
RCFV-DANOS MATERIAIS		100.000,00	85,79
RCFV-DANOS CORPORAIS		100.000,00	29,61
RCFV-OBJ.TRANSPORTADOS	Conf.Cd.Gerais		Gratuito
APO-MORTE ACIDENTAL		15.000,00	16,00
APO-INV. PERMANENTE		20.000,00	21,33
RCFV-DANOS MORAIS		20.000,00	23,08
ASSISTENCIA BASICA	Conf.Cd.Gerais		

* FRANQUIA DANOS PARCIAIS *
FRANQUIA REAL 0,00
15 CLASSE 02

Local circulacao=>UF:PR Cid:DOIS VIZINHOS

CEP:85660000

=====

3^o



MAPFRE
SEGUROS

RELACAO DE RISCOS DA FROTA

AUTO

PAGINA 057

APOLICE : 205/1615/0000028/02

RISCO : 0057 - CI - 623F0P3L81EU16
PRODUTO : 100 - SUBPRODUTO: 6
MARCA/MODELO : UNO MILLE WAY ECONOMY 1.0 8V(FLEX) A/G 4P
CHASSI : 9BD15844AA6304557 ANO/MOD: 2009/2010 PLACA: ARK4703
SEGURO : PREF.MUNICIP. DE DOIS VIZINHOS

SEGURO AUTOMAISS MAPFRE - PESSOA JURIDICA
CATEGORIA: VEICULOS PASSEIO (NAC)

QUILOME.: 0

VALOR DA INDENIZACAO DA COBERTURA BASICA DE CASCO
Tab.Ref:FIPE - JORNAL VALOR ECONOMICO (Cd.001263-7) !Ajuste(%):100
Subst.na extincão da Tb.Ref:MOLICAR - REVISTA DO CARRO (Cd.01505240-0)

As cotacoes da tabela Molicar referem-se sempre ao preco publicado
atraves de revista e o fator de ajuste sera sempre aplicado sobre o valor
publicado.

Atualmente tal publicacao e feita na Revista do Carro.

Coberturas	Clausulas Valor Max.Indenizacao	Premio(R\$)
BASICA - CASCO	Tab.Referencia	194,24
RCFV-DANOS MATERIAIS	150.000,00	43,02
RCFV-DANOS CORPORAIS	150.000,00	24,87
RCFV-OBJ.TRANSPORTADOS	Conf.Cd.Gerais	Gratuito
APO-MORTE ACIDENTAL	15.000,00	16,00
APO-INV. PERMANENTE	20.000,00	21,33
RCFV-DANOS MORAIS	20.000,00	16,43
ASSISTENCIA BASICA	Conf.Cd.Gerais	

* FRANQUIA DANOS PARCIAIS *
FRANQUIA REAL 1.952,00
40 CLASSE 10 FRANQUIA NORMAL

Local circulacao=>UF:PR Cid:DOIS VIZINHOS

CEP:85660000

TOTAL

CHASSI
EXCERDO NA
APOLICE



MAPFRE
SEGUROS

RELACAO DE RISCOS DA FROTA

AUTO

PAGINA 056

APOLICE : 205/1615/0000028/02

RISCO : 0056 - CI - 623F0P3L81EU08
PRODUTO : 101 - SUBPRODUTO: 7
MARCA/MODELO : BANDEIRANTE JIPE 4X4 OJ50LV(ACO) DIES. 2P
CHASSI : 9BR0J0030L1009637 ANO/MOD: 1990/1990 PLACA: AAO6129
SEGURADO : PREF.MUNICIP. DE DOIS VIZINHOS

SEGURO AUTOMAISS MAPFRE - RCF - PESSOA JURIDICA
CATEGORIA: PICK-UP PESADAS PESSOAS

QUILOME.: 0

Coberturas	Clausulas Valor Max.Indenizacao	Premio(R\$)
BASICA - CASCO		
RCFV-DANOS MATERIAIS	100.000,00	89,38
RCFV-DANOS CORPORAIS	100.000,00	31,62
RCFV-OBJ.TRANSPORTADOS	Conf.Cd.Gerais	Gratuito
APO-MORTE ACIDENTAL	15.000,00	19,20
APO-INV. PERMANENTE	20.000,00	25,59
RCFV-DANOS MORAIS	20.000,00	18,28
ASSISTENCIA BASICA	Conf.Cd.Gerais	

* FRANQUIA DANOS PARCIAIS *
FRANQUIA REAL 0,00
35 CLASSE 06

Local circulacao=>UF:PR Cid:DOIS VIZINHOS

CEP:85660000

3º



MAPFRE
SEGUROS

RELACAO DE RISCOS DA FROTA

AUTO

PAGINA 055

APOLICE : 205/1615/0000028/02

RISCO : 0055 - CI - 623F0P3L81ETZ4
PRODUTO : 100 - SUBPRODUTO: 6
MARCA/MODELO : BORA 2.0 (TOTALFLEX) A/G 4P
CHASSI : 3VWSL49M3AM007405 ANO/MOD: 2009/2010 PLACA: ARW3631
SEGURADO : PREF.MUNICIP. DE DOIS VIZINHOS

SEGURO AUTOMAIAS MAPFRE - PESSOA JURIDICA
CATEGORIA: VEICULOS PASSEIO (IMP)

QUILOME.: 0

VALOR DA INDENIZACAO DA COBERTURA BASICA DE CASCO
Tab.Ref:FIPE - JORNAL VALOR ECONOMICO (Cd.005153-5) Ajuste(%):110
Subst.na extincão da Tb.Ref:MOLICAR - REVISTA DO CARRO (Cd.05108911-7)

As cotacoes da tabela Molicar referem-se sempre ao preco publicado
atraves de revista e o fator de ajuste sera sempre aplicado sobre o valor
publicado.

Atualmente tal publicacao e feita na Revista do Carro.

Coberturas	Clausulas Valor Max.Indenizacao	Premio(R\$)
BASICA - CASCO	Tab.Referencia	656,12
RCFV-DANOS MATERIAIS	200.000,00	56,98
RCFV-DANOS CORPORAIS	200.000,00	31,18
RCFV-OBJ.TRANSPORTADOS	Conf.Cd.Gerais	Gratuito
APO-MORTE ACIDENTAL	50.000,00	44,95
APO-INV. PERMANENTE	50.000,00	44,95
RCFV-DANOS MORAIS	30.000,00	16,93
VIDROS COMPLETOS	Conf.Cd.Gerais	161,45
ASSISTENCIA BASICA	Conf.Cd.Gerais	
CARRO RESERVA 15 DIAS		200,00

* FRANQUIA DANOS PARCIAIS *
FRANQUIA REAL 2.400,00
40 CLASSE 10 FRANQUIA NORMAL

Local circulacao=>UF:PR Cid:DOIS VIZINHOS

CEP:85660000

=====

TOTAL
110%



MAPFRE
SEGUROS

RELACAO DE RISCOS DA FROTA

AUTO

PAGINA 054

APOLICE : 205/1615/0000028/02

RISCO : 0054 - CI - 623F0P3L81ETY6
PRODUTO : 101 - SUBPRODUTO: 7
MARCA/MODELO : SAVEIRO (GER.5) 1.6MI / 1.6MI TOTAL FLEX (C.SIM) 8V A/G 2P
CHASSI : 9BWKB05W8AP017417 ANO/MOD: 2009/2010 PLACA: ARO5388
SEGURADO : PREF.MUNICIP. DE DOIS VIZINHOS

SEGURO AUTOMATIS MAPFRE - RCF - PESSOA JURIDICA
CATEGORIA: VEICULOS PASSEIO (NAC)

QUILOME.: 0

Coberturas	Clausulas	Valor	Max.Indenizacao	Premio(R\$)

BASICA - CASCO				
RCFV-DANOS MATERIAIS		100.000,00		96,37
RCFV-DANOS CORPORAIS		100.000,00		28,41
RCFV-OBJ.TRANSPORTADOS	Conf.Cd.Gerais			Gratuito
APO-MORTE ACIDENTAL		15.000,00		6,40
APO-INV. PERMANENTE		20.000,00		8,53
RCFV-DANOS MORAIS		20.000,00		16,43
ASSISTENCIA BASICA	Conf.Cd.Gerais			

* FRANQUIA DANOS PARCIAIS *
FRANQUIA REAL 40 CLASSE 10 0,00

Local circulacao=>UF:PR Cid:DOIS VIZINHOS

CEP:85660000

=====

30



MAPFRE
SEGUROS

RELACAO DE RISCOS DA FROTA

AUTO

PAGINA 053

APOLICE : 205/1615/0000028/02

RISCO : 0053 - CI - 623F0P3L81ETX8
PRODUTO : 100 - SUBPRODUTO: 6
MARCA/MODELO : GOL CITY / TITAN 1.0MI (GER.IV) (T.FLEX) A/G 4P
CHASSI : 9BWAA05W0AP033903 ANO/MOD: 2009/2010 PLACA: ARP7567
SEGURADO : PREF.MUNICIP. DE DOIS VIZINHOS

SEGURO AUTOMAIIS MAPFRE - PESSOA JURIDICA
CATEGORIA: VEICULOS PASSEIO (NAC)

QUILOME.: 0

VALOR DA INDENIZACAO DA COBERTURA BASICA DE CASCO
Tab.Ref:FIPE - JORNAL VALOR ECONOMICO (Cd.005228-0) Ajuste(%):100
Subst.na extincão da Tb.Ref:MOLICAR - REVISTA DO CARRO (Cd.05109443-5)

As cotacoes da tabela Molicar referem-se sempre ao preco publicado
atraves de revista e o fator de ajuste sera sempre aplicado sobre o valor
publicado.

Atualmente tal publicacao e feita na Revista do Carro.

Coberturas	Clausulas Valor Max.Indenizacao	Premio(R\$)
BASICA - CASCO	Tab.Referencia	262,40
RCFV-DANOS MATERIAIS	150.000,00	53,59
RCFV-DANOS CORPORAIS	150.000,00	30,86
RCFV-OBJ.TRANSPORTADOS	Conf.Cd.Gerais	Gratuito
APO-MORTE ACIDENTAL	15.000,00	16,00
APO-INV. PERMANENTE	20.000,00	21,33
RCFV-DANOS MORAIS	20.000,00	20,59
ASSISTENCIA BASICA	Conf.Cd.Gerais	

* FRANQUIA DANOS PARCIAIS *
FRANQUIA REAL 1.872,00
25 CLASSE 04 FRANQUIA NORMAL

Local circulacao=>UF:PR Cid:DOIS VIZINHOS

CEP:85660000

TOTAL



MAPFRE
SEGUROS

RELACAO DE RISCOS DA FROTA

AUTO

PAGINA 052

APOLICE : 205/1615/0000028/02

RISCO : 0052 - CI - 623F0P3L81ETW0
PRODUTO : 100 - SUBPRODUTO: 6
MARCA/MODELO : CELTA (FLEXPOWER) LIFE 1.0 VHC 8V A/G 4P
CHASSI : 9BGRZ4810AG203040 ANO/MOD: 2009/2010 PLACA: ARU3386
SEGURADO : PREF.MUNICIP. DE DOIS VIZINHOS

SEGURO AUTOMAIIS MAPFRE - PESSOA JURIDICA
CATEGORIA: VEICULOS PASSEIO (NAC)

QUILOME.: 0

VALOR DA INDENIZACAO DA COBERTURA BASICA DE CASCO
Tab.Ref:FIPE - JORNAL VALOR ECONOMICO (Cd.004319-2) Ajuste(%):100
Subst.na extincão da Tb.Ref:MOLICAR - REVISTA DO CARRO (Cd.01708951-7)

As cotacoes da tabela Molicar referem-se sempre ao preco publicado
atraves de revista e o fator de ajuste sera sempre aplicado sobre o valor
publicado.

Atualmente tal publicacao e feita na Revista do Carro.

Coberturas	Clausulas Valor Max.Indenizacao	Premio(R\$)
BASICA - CASCO	Tab.Referencia	147,08
RCFV-DANOS MATERIAIS	150.000,00	41,05
RCFV-DANOS CORPORAIS	150.000,00	24,87
RCFV-OBJ.TRANSPORTADOS	Conf.Cd.Gerais	Gratuito
APO-MORTE ACIDENTAL	15.000,00	16,00
APO-INV. PERMANENTE	20.000,00	21,33
RCFV-DANOS MORAIS	20.000,00	16,43
ASSISTENCIA BASICA	Conf.Cd.Gerais	

* FRANQUIA DANOS PARCIAIS *
FRANQUIA REAL 1.760,00
40 CLASSE 10 FRANQUIA NORMAL

Local circulacao=>UF:PR Cid:DOIS VIZINHOS

CEP:85660000

=====

TOTAL



MAPFRE
SEGUROS

RELACAO DE RISCOS DA FROTA

AUTO

PAGINA 051

APOLICE : 205/1615/0000028/02

RISCO : 0051 - CI - 623F0P3L81ETV1
PRODUTO : 100 - SUBPRODUTO: 6
MARCA/MODELO : GOL CITY / TITAN 1.0MI(GER.IV) (T.FLEX) A/G 4P
CHASSI : 9BWAA05W9AP033415 ANO/MOD: 2009/2010 PLACA: ARP7566
SEGURADO : PREF.MUNICIP. DE DOIS VIZINHOS

SEGURO AUTOMAIIS MAPFRE - PESSOA JURIDICA
CATEGORIA: VEICULOS PASSEIO (NAC)

QUILOME.: 0

VALOR DA INDENIZACAO DA COBERTURA BASICA DE CASCO
Tab.Ref:FIPE - JORNAL VALOR ECONOMICO (Cd.005228-0) !Ajuste(%):100
Subst.na extincão da Tb.Ref:MOLICAR - REVISTA DO CARRO (Cd.05109443-5)

As cotacoes da tabela Molicar referem-se sempre ao preco publicado
atraves de revista e o fator de ajuste sera sempre aplicado sobre o valor
publicado.

Atualmente tal publicacao e feita na Revista do Carro.

Coberturas	Clausulas Valor Max.Indenizacao	Premio(R\$)
BASICA - CASCO	Tab.Referencia	221,99
RCFV-DANOS MATERIAIS	150.000,00	46,22
RCFV-DANOS CORPORAIS	150.000,00	26,69
RCFV-OBJ.TRANSPORTADOS	Conf.Cd.Gerais	Gratuito
APO-MORTE ACIDENTAL	15.000,00	16,00
APO-INV. PERMANENTE	20.000,00	21,33
RCFV-DANOS MORAIS	20.000,00	17,69
ASSISTENCIA BASICA	Conf.Cd.Gerais	

* FRANQUIA DANOS PARCIAIS *

FRANQUIA REAL 1.872,00
40 CLASSE 07 FRANQUIA NORMAL

Local circulacao=>UF:PR Cid:DOIS VIZINHOS

CEP:85660000

TOTAL



MAPFRE
SEGUROS

RELACAO DE RISCOS DA FROTA

AUTO

PAGINA 050

APOLICE : 205/1615/0000028/02

RISCO : 0050 - CI - 623F0P3L81ETU3
PRODUTO : 100 - SUBPRODUTO: 6
MARCA/MODELO : GOL CITY / TITAN 1.0MI (GER.IV) (T.FLEX) A/G 4P
CHASSI : 9BWAA05W0AP033464 ANO/MOD: 2009/2010 PLACA: ARP7565
SEGURADO : PREF.MUNICIP. DE DOIS VIZINHOS

SEGURO AUTOMAI S MAPFRE - PESSOA JURIDICA
CATEGORIA: VEICULOS PASSEIO (NAC)

QUILOME.: 0

VALOR DA INDENIZACAO DA COBERTURA BASICA DE CASCO
Tab.Ref:FIPE - JORNAL VALOR ECONOMICO (Cd.005228-0) !Ajuste(%):100
Subst.na extincao da Tb.Ref:MOLICAR - REVISTA DO CARRO (Cd.05109443-5)

As cotacoes da tabela Molicar referem-se sempre ao preco publicado
atraves de revista e o fator de ajuste sera sempre aplicado sobre o valor
publicado.

Atualmente tal publicacao e feita na Revista do Carro.

Coberturas	Clausulas	Valor Max.Indenizacao	Premio(R\$)
BASICA - CASCO	Tab.Referencia		171,28
RCFV-DANOS MATERIAIS	150.000,00		43,00
RCFV-DANOS CORPORAIS	150.000,00		24,87
RCFV-OBJ.TRANSPORTADOS	Conf.Cd.Gerais		Gratuito
APO-MORTE ACIDENTAL	15.000,00		16,00
APO-INV. PERMANENTE	20.000,00		21,33
RCFV-DANOS MORAIS	20.000,00		16,43
ASSISTENCIA BASICA	Conf.Cd.Gerais		

* FRANQUIA DANOS PARCIAIS *
FRANQUIA REAL 1.872,00
40 CLASSE 10 FRANQUIA NORMAL

Local circulacao=>UF:PR Cid:DOIS VIZINHOS

CEP:85660000

=====

TOTAL

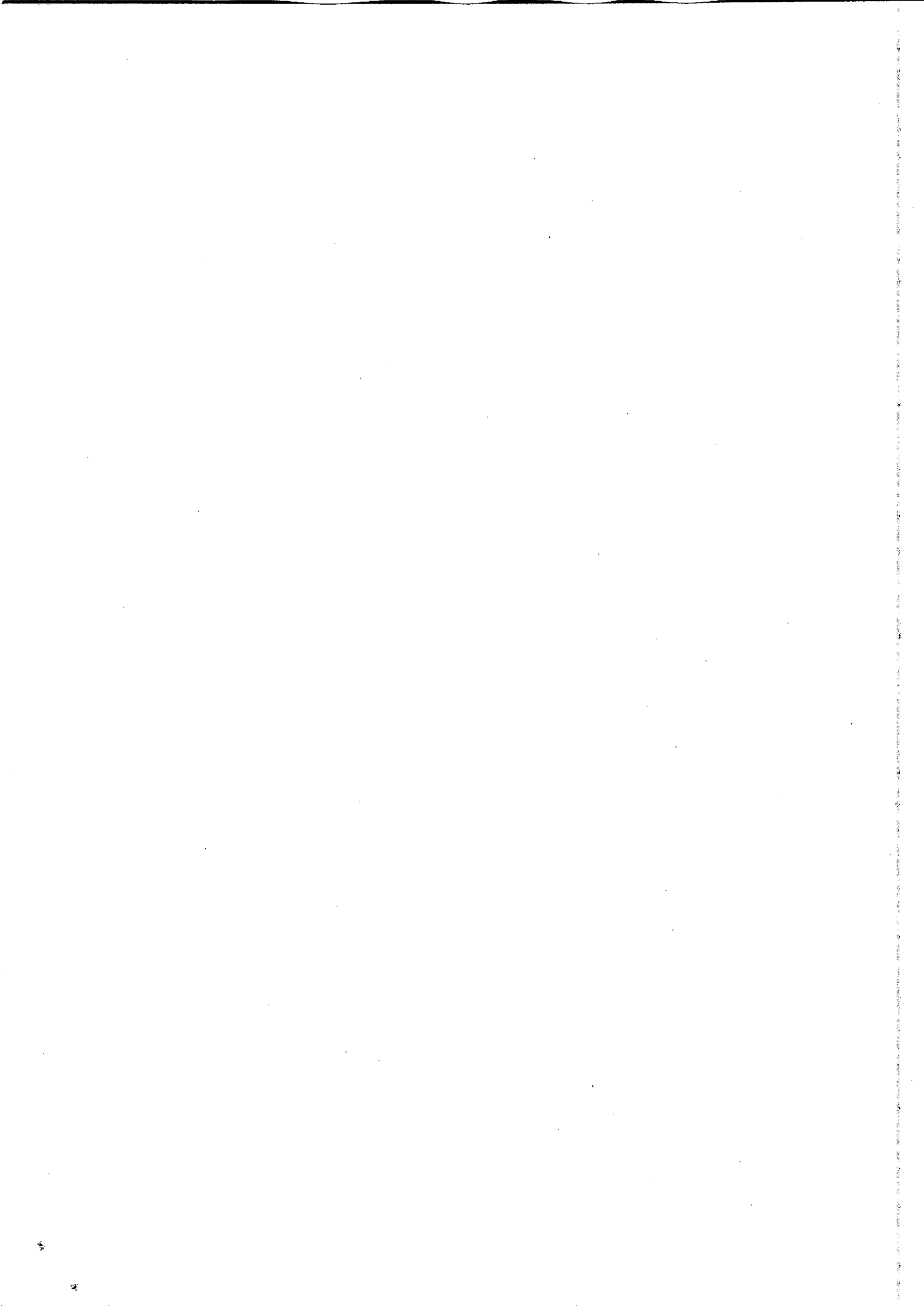



MAPFRE
SEGUROS

RELACAO DE RISCOS DA FROTA

AUTO

PAGINA 049

APOLICE : 205/1615/0000028/02

RISCO : 0049 - CI - 623F0P3L81ETT5
PRODUTO : 100 - SUBPRODUTO: 6
MARCA/MODELO : CELTA (FLEXPOWER) LIFE 1.0 VHC 8V A/G 4P
CHASSI : 9BGRZ4810AG202998 ANO/MOD: 2009/2010 PLACA: ARU3385
SEGURADO : PREF.MUNICIP. DE DOIS VIZINHOS

SEGURO AUTOMAIIS MAPFRE - PESSOA JURIDICA
CATEGORIA: VEICULOS PASSEIO (NAC)

QUILOME.: 0

VALOR DA INDENIZACAO DA COBERTURA BASICA DE CASCO
Tab.Ref:FIPE - JORNAL VALOR ECONOMICO (Cd.004319-2) !Ajuste(%):100
Subst.na extincao da Tb.Ref:MOLICAR - REVISTA DO CARRO (Cd.01708951-7)

As cotacoes da tabela Molicar referem-se sempre ao preco publicado
atraves de revista e o fator de ajuste sera sempre aplicado sobre o valor
publicado.

Atualmente tal publicacao e feita na Revista do Carro.

Coberturas	Clausulas Valor Max.Indenizacao	Premio(R\$)
BASICA - CASCO	Tab.Referencia	147,08
RCFV-DANOS MATERIAIS	150.000,00	41,05
RCFV-DANOS CORPORAIS	150.000,00	24,87
RCFV-OBJ.TRANSPORTADOS	Conf.Cd.Gerais	Gratuito
APO-MORTE ACIDENTAL	15.000,00	16,00
APO-INV. PERMANENTE	20.000,00	21,33
RCFV-DANOS MORAIS	20.000,00	16,43
ASSISTENCIA BASICA	Conf.Cd.Gerais	

* FRANQUIA DANOS PARCIAIS *

FRANQUIA REAL 1.760,00
40 CLASSE 10 FRANQUIA NORMAL

Local circulacao=>UF:PR Cid:DOIS VIZINHOS

CEP:85660000

=====

TOTAL



MAPFRE
SEGUROS

RELACAO DE RISCOS DA FROTA

AUTO

PAGINA 048

APOLICE : 205/1615/0000028/02

RISCO : 0048 - CI - 623F0P3L81ETS7
PRODUTO : 100 - SUBPRODUTO: 6
MARCA/MODELO : 16.200 DIES. 2P
CHASSI : 9BWY2TGF5VRB08862 ANO/MOD: 1997/1998 PLACA: AHX1801
SEGURADO : PREF.MUNICIP. DE DOIS VIZINHOS

SEGURO AUTOMAIIS MAPFRE - PESSOA JURIDICA
CATEGORIA: BOMBEIROS

QUILOME.: 0

VALOR DA INDENIZACAO DA COBERTURA BASICA DE CASCO
Tab.Ref:FIPE - JORNAL VALOR ECONOMICO (Cd.515036-1) Ajuste(%):100
Subst.na extincão da Tb.Ref:MOLICAR - REVISTA DO CARRO (Cd.05101702-7)

As cotacoes da tabela Molicar referem-se sempre ao preco publicado
atraves de revista e o fator de ajuste sera sempre aplicado sobre o valor
publicado.

Atualmente tal publicacao e feita na Revista do Carro.

Coberturas	Clausulas	Valor Max.Indenizacao	Premio(R\$)
BASICA - CASCO	Tab.Referencia		3.495,84
RCFV-DANOS MATERIAIS	150.000,00		241,64
RCFV-DANOS CORPORAIS	150.000,00		134,88
RCFV-OBJ.TRANSPORTADOS	Conf.Cd.Gerais		Gratuito
APO-MORTE ACIDENTAL	15.000,00		9,61
APO-INV. PERMANENTE	20.000,00		12,81
RCFV-DANOS MORAIS	20.000,00		63,31
ASSIST. AUTOMAIIS CAMINHAO	Conf.Cd.Gerais		,01

* FRANQUIA DANOS PARCIAIS *
FRANQUIA REAL 4.621,00
40 CLASSE 10 FRANQUIA NORMAL

Local circulacao=>UF:PR Cid:DOIS VIZINHOS

CEP:85660000

=====

T 07/02



MAPFRE
SEGUROS

RELACAO DE RISCOS DA FROTA

AUTO

PAGINA 047

APOLICE : 205/1615/0000028/02

RISCO : 0047 - CI - 623F0P3L81ETR9
PRODUTO : 101 - SUBPRODUTO: 7
MARCA/MODELO : FRONTIER XE CD 4X4 2.8 TB INTERC. DIES. 4P
CHASSI : 94DCEUD228J912495 ANO/MOD: 2007/2008 PLACA: API7260
SEGURADO : PREF.MUNICIP. DE DOIS VIZINHOS

SEGURO AUTOMAIIS MAPFRE - RCF - PESSOA JURIDICA
CATEGORIA: PICK-UP PESADAS PESSOAS

QUILOME.: 0

Coberturas	Clausulas Valor Max.Indenizacao	Premio(R\$)
BASICA - CASCO		
RCFV-DANOS MATERIAIS	100.000,00	108,33
RCFV-DANOS CORPORAIS	100.000,00	35,61
RCFV-OBJ.TRANSPORTADOS	Conf.Cd.Gerais	Gratuito
APO-MORTE ACIDENTAL	15.000,00	16,00
APO-INV. PERMANENTE	20.000,00	21,33
RCFV-DANOS MORAIS	20.000,00	20,59
ASSISTENCIA BASICA	Conf.Cd.Gerais	

* FRANQUIA DANOS PARCIAIS *
FRANQUIA REAL 0,00
25 CLASSE 04

Local circulacao=>UF:PR Cid:DOIS VIZINHOS

CEP:85660000

3º



MAPFRE
SEGUROS

RELACAO DE RISCOS DA FROTA

AUTO

PAGINA 046

APOLICE : 205/1615/0000028/02

RISCO : 0046 - CI - 623F0P3L81ETQ0
PRODUTO : 101 - SUBPRODUTO: 7
MARCA/MODELO : GOL CITY 1.6MI TOTAL FLEX A/G 4P
CHASSI : 9BWCBO5W66P027049 ANO/MOD: 2005/2006 PLACA: ANK3226
SEGURADO : PREF.MUNICIP. DE DOIS VIZINHOS

SEGURO AUTOMAI S MAPFRE - RCF - PESSOA JURIDICA
CATEGORIA: VEICULOS PASSEIO (NAC)

QUILOME.: 0

Coberturas	Clausulas	Valor Max.Indenizacao	Premio(R\$)

BASICA - CASCO			
RCFV-DANOS MATERIAIS		100.000,00	81,11
RCFV-DANOS CORPORAIS		100.000,00	26,42
RCFV-OBJ.TRANSPORTADOS	Conf.Cd.Gerais		Gratuito
APO-MORTE ACIDENTAL		15.000,00	16,00
APO-INV. PERMANENTE		20.000,00	21,33
RCFV-DANOS MORAIS		20.000,00	20,59
ASSISTENCIA BASICA	Conf.Cd.Gerais		

* FRANQUIA DANOS PARCIAIS *
FRANQUIA REAL 0,00
25 CLASSE 04

Local circulacao=>UF:PR Cid:DOIS VIZINHOS

CEP:85660000

=====

32

1
2
3
4
5
6
7
8
9
10
11
12
13
14
15
16
17
18
19
20
21
22
23
24
25
26
27
28
29
30
31
32
33
34
35
36
37
38
39
40
41
42
43
44
45
46
47
48
49
50
51
52
53
54
55
56
57
58
59
60
61
62
63
64
65
66
67
68
69
70
71
72
73
74
75
76
77
78
79
80
81
82
83
84
85
86
87
88
89
90
91
92
93
94
95
96
97
98
99
100
101
102
103
104
105
106
107
108
109
110
111
112
113
114
115
116
117
118
119
120
121
122
123
124
125
126
127
128
129
130
131
132
133
134
135
136
137
138
139
140
141
142
143
144
145
146
147
148
149
150
151
152
153
154
155
156
157
158
159
160
161
162
163
164
165
166
167
168
169
170
171
172
173
174
175
176
177
178
179
180
181
182
183
184
185
186
187
188
189
190
191
192
193
194
195
196
197
198
199
200
201
202
203
204
205
206
207
208
209
210
211
212
213
214
215
216
217
218
219
220
221
222
223
224
225
226
227
228
229
230
231
232
233
234
235
236
237
238
239
240
241
242
243
244
245
246
247
248
249
250
251
252
253
254
255
256
257
258
259
260
261
262
263
264
265
266
267
268
269
270
271
272
273
274
275
276
277
278
279
280
281
282
283
284
285
286
287
288
289
290
291
292
293
294
295
296
297
298
299
300
301
302
303
304
305
306
307
308
309
310
311
312
313
314
315
316
317
318
319
320
321
322
323
324
325
326
327
328
329
330
331
332
333
334
335
336
337
338
339
340
341
342
343
344
345
346
347
348
349
350
351
352
353
354
355
356
357
358
359
360
361
362
363
364
365
366
367
368
369
370
371
372
373
374
375
376
377
378
379
380
381
382
383
384
385
386
387
388
389
390
391
392
393
394
395
396
397
398
399
400
401
402
403
404
405
406
407
408
409
410
411
412
413
414
415
416
417
418
419
420
421
422
423
424
425
426
427
428
429
430
431
432
433
434
435
436
437
438
439
440
441
442
443
444
445
446
447
448
449
450
451
452
453
454
455
456
457
458
459
460
461
462
463
464
465
466
467
468
469
470
471
472
473
474
475
476
477
478
479
480
481
482
483
484
485
486
487
488
489
490
491
492
493
494
495
496
497
498
499
500
501
502
503
504
505
506
507
508
509
510
511
512
513
514
515
516
517
518
519
520
521
522
523
524
525
526
527
528
529
530
531
532
533
534
535
536
537
538
539
540
541
542
543
544
545
546
547
548
549
550
551
552
553
554
555
556
557
558
559
560
561
562
563
564
565
566
567
568
569
570
571
572
573
574
575
576
577
578
579
580
581
582
583
584
585
586
587
588
589
590
591
592
593
594
595
596
597
598
599
600
601
602
603
604
605
606
607
608
609
610
611
612
613
614
615
616
617
618
619
620
621
622
623
624
625
626
627
628
629
630
631
632
633
634
635
636
637
638
639
640
641
642
643
644
645
646
647
648
649
650
651
652
653
654
655
656
657
658
659
660
661
662
663
664
665
666
667
668
669
670
671
672
673
674
675
676
677
678
679
680
681
682
683
684
685
686
687
688
689
690
691
692
693
694
695
696
697
698
699
700
701
702
703
704
705
706
707
708
709
710
711
712
713
714
715
716
717
718
719
720
721
722
723
724
725
726
727
728
729
730
731
732
733
734
735
736
737
738
739
740
741
742
743
744
745
746
747
748
749
750
751
752
753
754
755
756
757
758
759
760
761
762
763
764
765
766
767
768
769
770
771
772
773
774
775
776
777
778
779
780
781
782
783
784
785
786
787
788
789
790
791
792
793
794
795
796
797
798
799
800
801
802
803
804
805
806
807
808
809
810
811
812
813
814
815
816
817
818
819
820
821
822
823
824
825
826
827
828
829
830
831
832
833
834
835
836
837
838
839
840
841
842
843
844
845
846
847
848
849
850
851
852
853
854
855
856
857
858
859
860
861
862
863
864
865
866
867
868
869
870
871
872
873
874
875
876
877
878
879
880
881
882
883
884
885
886
887
888
889
890
891
892
893
894
895
896
897
898
899
900
901
902
903
904
905
906
907
908
909
910
911
912
913
914
915
916
917
918
919
920
921
922
923
924
925
926
927
928
929
930
931
932
933
934
935
936
937
938
939
940
941
942
943
944
945
946
947
948
949
950
951
952
953
954
955
956
957
958
959
960
961
962
963
964
965
966
967
968
969
970
971
972
973
974
975
976
977
978
979
980
981
982
983
984
985
986
987
988
989
990
991
992
993
994
995
996
997
998
999
1000



MAPFRE
SEGUROS

RELACAO DE RISCOS DA FROTA

AUTO

PAGINA 045

APOLICE : 205/1615/0000028/02

RISCO : 0045 - CI - 623F0P3L81ETP2
PRODUTO : 101 - SUBPRODUTO: 7
MARCA/MODELO : A-20 PICK-UP CUSTOM S CD 4.1 ALC. 4P
CHASSI : 9BG144QFHHC014447 ANO/MOD: 1987/1987 PLACA: BK14759
SEGURADO : PREF.MUNICIP. DE DOIS VIZINHOS

SEGURO AUTOMATIS MAPFRE - RCF - PESSOA JURIDICA
CATEGORIA: PICK-UP PESADAS PESSOAS

QUILOME.: 0

Coberturas	Clausulas	Valor Max.Indenizacao	Premio(R\$)

BASICA - CASCO			
RCFV-DANOS MATERIAIS		100.000,00	210,80
RCFV-DANOS CORPORAIS		100.000,00	35,61
RCFV-OBJ.TRANSPORTADOS	Conf.Cd.Gerais		Gratuito
APO-MORTE ACIDENTAL		15.000,00	16,00
APO-INV. PERMANENTE		20.000,00	21,33
RCFV-DANOS MORAIS		20.000,00	20,59
ASSISTENCIA BASICA	Conf.Cd.Gerais		

* FRANQUIA DANOS PARCIAIS *
FRANQUIA REAL 0,00
25 CLASSE 04

Local circulacao=>UF:PR Cid:DOIS VIZINHOS

CEP:85660000

=====

30



MAPFRE
SEGUROS

RELACAO DE RISCOS DA FROTA

AUTO

PAGINA 044

APOLICE : 205/1615/0000028/02

RISCO : 0044 - CI - 623F0P3L81ETO4
PRODUTO : 100 - SUBPRODUTO: 6
MARCA/MODELO : BESTA SUPER VAN ST 2.2D DIES. 3P
CHASSI : KNHTP7362V6221965 ANO/MOD: 1997/1998 PLACA: ATV1221
SEGURADO : PREF.MUNICIP. DE DOIS VIZINHOS

SEGURO AUTOMAIIS MAPFRE - PESSOA JURIDICA
CATEGORIA: PICK-UP PESADAS PESSOAS (IMP)

QUILOME.: 0

VALOR DA INDENIZACAO DA COBERTURA BASICA DE CASCO
Tab.Ref:FIPE - JORNAL VALOR ECONOMICO (Cd.018001-7) !Ajuste(%):100
Subst.na extincão da Tb.Ref:MOLICAR - REVISTA DO CARRO (Cd.02700104-0)

As cotacoes da tabela Molicar referem-se sempre ao preco publicado
atraves de revista e o fator de ajuste sera sempre aplicado sobre o valor
publicado.

Atualmente tal publicacao e feita na Revista do Carro.

Coberturas	Clausulas Valor Max.Indenizacao	Premio(R\$)
BASICA - CASCO	Tab.Referencia	986,37
RCFV-DANOS MATERIAIS	150.000,00	186,32
RCFV-DANOS CORPORAIS	150.000,00	97,24
RCFV-OBJ.TRANSPORTADOS	Conf.Cd.Gerais	Gratuito
APO-MORTE ACIDENTAL	15.000,00	58,63
APO-INV. PERMANENTE	20.000,00	61,97
RCFV-DANOS MORAIS	20.000,00	33,17
ASSISTENCIA BASICA	Conf.Cd.Gerais	

* FRANQUIA DANOS PARCIAIS *

FRANQUIA REAL 5.300,00
40 CLASSE 10 FRANQUIA NORMAL

Local circulacao=>UF:PR Cid:DOIS VIZINHOS

CEP:85660000

=====

TOTAL



MAPFRE
SEGUROS

RELACAO DE RISCOS DA FROTA

AUTO

PAGINA 043

APOLICE : 205/1615/0000028/02

RISCO : 0043 - CI - 623F0P3L81ETN6
PRODUTO : 101 - SUBPRODUTO: 7
MARCA/MODELO : L-1620 03 EIXOS DIES. 2P
CHASSI : 9BM695014VB117772 ANO/MOD: 1997/1997 PLACA: AGY7990
SEGURADO : PREF.MUNICIP. DE DOIS VIZINHOS

SEGURO AUTOMAIIS MAPFRE - RCF - PESSOA JURIDICA
CATEGORIA: CAMINHOS PESADOS(+6,9 T) (NAC)

QUILOME.: 0

Coberturas	Clausulas	Valor	Max.Indenizacao	Premio(R\$)

BASICA - CASCO				
RCFV-DANOS MATERIAIS		100.000,00		308,59
RCFV-DANOS CORPORAIS		100.000,00		118,55
RCFV-OBJ.TRANSPORTADOS	Conf.Cd.Gerais			Gratuito
APO-MORTE ACIDENTAL		15.000,00		9,60
APO-INV. PERMANENTE		20.000,00		12,80
RCFV-DANOS MORAIS		20.000,00		63,33
ASSIST. AUTOMAIIS CAMINHAO	Conf.Cd.Gerais			,01

* FRANQUIA DANOS PARCIAIS *
FRANQUIA REAL 40 CLASSE 10 0,00

Local circulacao=>UF:PR Cid:DOIS VIZINHOS

CEP:85660000

=====

30



MAPFRE
SEGUROS

RELACAO DE RISCOS DA FROTA

AUTO

PAGINA 042

APOLICE : 205/1615/0000028/02

RISCO : 0042 - CI - 623F0P3L81ETM8
PRODUTO : 101 - SUBPRODUTO: 7
MARCA/MODELO : F-14000 HD DIES. 2P
CHASSI : 9BFXTNM3RDB46913 ANO/MOD: 1994/1994 PLACA: LXS6870
SEGURO : PREF.MUNICIP. DE DOIS VIZINHOS

SEGURO AUTOMATIS MAPFRE - RCF - PESSOA JURIDICA
CATEGORIA: CAMINHOS PESADOS(+6,9 T) (NAC)

QUILOME.: 0

Coberturas	Clausulas Valor Max.Indenizacao	Premio(R\$)

BASICA - CASCO		
RCFV-DANOS MATERIAIS	100.000,00	356,68
RCFV-DANOS CORPORAIS	100.000,00	144,41
RCFV-OBJ.TRANSPORTADOS	Conf.Cd.Gerais	Gratuito
APO-MORTE ACIDENTAL	15.000,00	9,60
APO-INV. PERMANENTE	20.000,00	12,80
RCFV-DANOS MORAIS	20.000,00	77,14
ASSIST. AUTOMATIS CAMINHAO	Conf.Cd.Gerais	,01

* FRANQUIA DANOS PARCIAIS *
FRANQUIA REAL 0,00
20 CLASSE 03

Local circulacao=>UF:PR Cid:DOIS VIZINHOS

CEP:85660000

32



MAPFRE SEGUROS

RELACAO DE RISCOS DA FROTA

AUTO

PAGINA 041

APOLICE : 205/1615/0000028/02

RISCO : 0041 - CI - 623F0P3L81ETL0
PRODUTO : 101 - SUBPRODUTO: 7
MARCA/MODELO : F-14000 HD DIES. 2P
CHASSI : 9BFXTNSM9RDB46916 ANO/MOD: 1994/1994 PLACA: LXS6920
SEGURADO : PREF.MUNICIP. DE DOIS VIZINHOS

SEGURO AUTOMAI S MAPFRE - RCF - PESSOA JURIDICA
CATEGORIA: CAMINHOS PESADOS (+6,9 T) (NAC)

QUILOME.: 0

Coberturas	Clausulas	Valor Max.Indenizacao	Premio(R\$)

BASICA - CASCO			
RCFV-DANOS MATERIAIS		100.000,00	356,68
RCFV-DANOS CORPORAIS		100.000,00	144,41
RCFV-OBJ.TRANSPORTADOS	Conf.Cd.Gerais		Gratuito
APO-MORTE ACIDENTAL		15.000,00	9,60
APO-INV. PERMANENTE		20.000,00	12,80
RCFV-DANOS MORAIS		20.000,00	77,14
ASSIST. AUTOMAI S CAMINHAO	Conf.Cd.Gerais		,01

* FRANQUIA DANOS PARCIAIS *
FRANQUIA REAL 0,00
20 CLASSE 03

Local circulacao=>UF:PR Cid:DOIS VIZINHOS

CEP:85660000

=====

30



MAPFRE
SEGUROS

RELACAO DE RISCOS DA FROTA

AUTO

PAGINA 040

APOLICE : 205/1615/0000028/02

RISCO : 0040 - CI - 623F0P3L81ETK1
PRODUTO : 101 - SUBPRODUTO: 7
MARCA/MODELO : N-12 360 4X2 DIES. 2P
CHASSI : 9BVN2GAA0FE605753 ANO/MOD: 1985/1985 PLACA: ADX5220
SEGURADO : PREF.MUNICIP. DE DOIS VIZINHOS

SEGURO AUTOMAI S MAPFRE - RCF - PESSOA JURIDICA
CATEGORIA: REBOCADORES

QUILOME.: 0

Coberturas	Clausulas Valor Max.Indenizacao	Premio(R\$)

BASICA - CASCO		
RCFV-DANOS MATERIAIS	100.000,00	354,88
RCFV-DANOS CORPORAIS	100.000,00	143,45
RCFV-OBJ.TRANSPORTADOS	Conf.Cd.Gerais	Gratuito
APO-MORTE ACIDENTAL	15.000,00	6,40
APO-INV. PERMANENTE	20.000,00	8,53
RCFV-DANOS MORAIS	20.000,00	76,63
ASSIST. AUTOMAI S CAMINHAO	Conf.Cd.Gerais	,01

* FRANQUIA DANOS PARCIAIS *
FRANQUIA REAL 0,00
40 CLASSE 10

Local circulacao=>UF:PR Cid:DOIS VIZINHOS

CEP:85660000

=====

10'



MAPFRE
SEGUROS

RELACAO DE RISCOS DA FROTA

AUTO

PAGINA 039

APOLICE : 205/1615/0000028/02

RISCO : 0039 - CI - 623F0P3L81ETJ3
PRODUTO : 100 - SUBPRODUTO: 6
MARCA/MODELO : 180-D VAN VIP 2.4 DIES. 4P
CHASSI : VSA631372S3204197 ANO/MOD: 1995/1996 PLACA: AGL3520
SEGURADO : PREF.MUNICIP. DE DOIS VIZINHOS

SEGURO AUTOMAIIS MAPFRE - PESSOA JURIDICA
CATEGORIA: AMBULANCIAS

QUILOME.: 0

VALOR DA INDENIZACAO DA COBERTURA BASICA DE CASCO
Tab.Ref:FIPE - JORNAL VALOR ECONOMICO (Cd.021061-7) Ajuste(%):100
Subst.na extincão da Tb.Ref:MOLICAR - REVISTA DO CARRO (Cd.03501204-3)

As cotacoes da tabela Molicar referem-se sempre ao preco publicado
atraves de revista e o fator de ajuste sera sempre aplicado sobre o valor
publicado.

Atualmente tal publicacao e feita na Revista do Carro.

Coberturas	Clausulas Valor Max.Indenizacao	Premio(R\$)
BASICA - CASCO	Tab.Referencia	2.214,56
RCFV-DANOS MATERIAIS	150.000,00	106,97
RCFV-DANOS CORPORAIS	150.000,00	89,36
RCFV-OBJ.TRANSPORTADOS	Conf.Cd.Gerais	Gratuito
APO-MORTE ACIDENTAL	15.000,00	28,79
APO-INV. PERMANENTE	20.000,00	38,39
RCFV-DANOS MORAIS	20.000,00	17,69
ASSISTENCIA BASICA	Conf.Cd.Gerais	

* FRANQUIA DANOS PARCIAIS *
FRANQUIA REAL 5.355,00
40 CLASSE 07 FRANQUIA NORMAL

Local circulacao=>UF:PR Cid:DOIS VIZINHOS

CEP:85660000

=====

TOTAL



MAPFRE
SEGUROS

RELACAO DE RISCOS DA FROTA

AUTO

PAGINA 038

APOLICE : 205/1615/0000028/02

RISCO : 0038 - CI - 623F0P3L81ETI5
PRODUTO : 100 - SUBPRODUTO: 6
MARCA/MODELO : PALIO WEEKEND ELX 1.4 8V FLEX(N.VERSAO) A/G 4P
CHASSI : 9BD17301A74177098 ANO/MOD: 2006/2007 PLACA: ANS6298
SEGURADO : PREF.MUNICIP. DE DOIS VIZINHOS

SEGURO AUTOMAIIS MAPFRE - PESSOA JURIDICA
CATEGORIA: VEICULOS PASSEIO (NAC)

QUILOME.: 0

VALOR DA INDENIZACAO DA COBERTURA BASICA DE CASCO
Tab.Ref:FIPE - JORNAL VALOR ECONOMICO (Cd.001225-4) !Ajuste(%):100
Subst.na extincão da Tb.Ref:MOLICAR - REVISTA DO CARRO (Cd.01501554-3)

As cotacoes da tabela Molicar referem-se sempre ao preco publicado
atraves de revista e o fator de ajuste sera sempre aplicado sobre o valor
publicado.

Atualmente tal publicacao e feita na Revista do Carro.

Coberturas	Clausulas	Valor Max.Indenizacao	Premio(R\$)
BASICA - CASCO	Tab.Referencia		147,08
RCFV-DANOS MATERIAIS	150.000,00		46,45
RCFV-DANOS CORPORAIS	150.000,00		24,87
RCFV-OBJ.TRANSPORTADOS	Conf.Cd.Gerais		Gratuito
APO-MORTE ACIDENTAL	15.000,00		16,00
APO-INV. PERMANENTE	20.000,00		21,33
RCFV-DANOS MORAIS	20.000,00		16,43
ASSISTENCIA BASICA	Conf.Cd.Gerais		

* FRANQUIA DANOS PARCIAIS *
FRANQUIA REAL 1.952,00
40 CLASSE 10 FRANQUIA NORMAL

Local circulacao=>UF:PR Cid:DOIS VIZINHOS

CEP:85660000

=====

TOTAL



MAPFRE
SEGUROS

RELACAO DE RISCOS DA FROTA

AUTO

PAGINA 037

APOLICE : 205/1615/0000028/02

RISCO : 0037 - CI - 623F0P3L81ETH7
PRODUTO : 101 - SUBPRODUTO: 7
MARCA/MODELO : GOL 1.0MI GAS. 2P
CHASSI : 9BWZZZ377VP533031 ANO/MOD: 1997/1997 PLACA: AGY7978
SEGURADO : PREF.MUNICIP. DE DOIS VIZINHOS

SEGURO AUTOMAI S MAPFRE - RCF - PESSOA JURIDICA
CATEGORIA: VEICULOS PASSEIO (NAC)

QUILOME.: 0

Coberturas	Clausulas Valor Max.Indenizacao	Premio(R\$)

BASICA - CASCO		
RCFV-DANOS MATERIAIS	100.000,00	67,16
RCFV-DANOS CORPORAIS	100.000,00	21,08
RCFV-OBJ.TRANSPORTADOS	Conf.Cd.Gerais	Gratuito
APO-MORTE ACIDENTAL	15.000,00	16,00
APO-INV. PERMANENTE	20.000,00	21,33
RCFV-DANOS MORAIS	20.000,00	16,43
ASSISTENCIA BASICA	Conf.Cd.Gerais	

* FRANQUIA DANOS PARCIAIS *
FRANQUIA REAL 40 CLASSE 10 0,00

Local circulacao=>UF:PR Cid:DOIS VIZINHOS

CEP:85660000

=====

30



MAPFRE
SEGUROS

RELACAO DE RISCOS DA FROTA

AUTO

PAGINA 036

APOLICE : 205/1615/0000028/02

RISCO : 0036 - CI - 623F0P3L81ETG9
PRODUTO : 100 - SUBPRODUTO: 6
MARCA/MODELO : MASTER FURGÃO L1H2 2.5DCI 16V DIES. 3P
CHASSI : 93YADCUE56J665922 ANO/MOD: 2005/2006 PLACA: ANQ1258
SEGURADO : PREF.MUNICIP. DE DOIS VIZINHOS

SEGURO AUTOMAISS MAPFRE - PESSOA JURIDICA
CATEGORIA: AMBULANCIAS

QUILOME.: 0

VALOR DA INDENIZACAO DA COBERTURA BASICA DE CASCO
Garantias ! Valor do Casco - R\$ 50.000,00
Colisao, Incendio e Roubo

Coberturas	Clausulas	Valor Max.Indenizacao	Premio(R\$)
BASICA - CASCO		50.000,00	1.123,48
RCFV-DANOS MATERIAIS		150.000,00	83,79
RCFV-DANOS CORPORAIS		150.000,00	83,06
RCFV-OBJ.TRANSPORTADOS	Conf.Cd.Gerais		Gratuito
APO-MORTE ACIDENTAL		15.000,00	9,60
APO-INV. PERMANENTE		20.000,00	12,80
RCFV-DANOS MORAIS		20.000,00	16,43
ASSISTENCIA BASICA	Conf.Cd.Gerais		

* FRANQUIA DANOS PARCIAIS *

FRANQUIA REAL 5.906,00
40 CLASSE 10 FRANQUIA NORMAL

Local circulacao=>UF:PR Cid:DOIS VIZINHOS

CEP:85660000

=====

TOTAL



MAPFRE
SEGUROS

RELACAO DE RISCOS DA FROTA

AUTO

PAGINA 035

APOLICE : 205/1615/0000028/02

RISCO : 0035 - CI - 623F0P3L81ETF0
PRODUTO : 101 - SUBPRODUTO: 7
MARCA/MODELO : GOL 1.0MI GAS. 2P
CHASSI : 9BWZZZ377VP533037 ANO/MOD: 1997/1997 PLACA: AGY9768
SEGURO : PREF.MUNICIP. DE DOIS VIZINHOS

7968

SEGURO AUTOMATIS MAPFRE - RCF - PESSOA JURIDICA
CATEGORIA: VEICULOS PASSEIO (NAC)

QUILOME.: 0

Coberturas	Clausulas Valor Max.Indenizacao	Premio(R\$)
BASICA - CASCO		
RCFV-DANOS MATERIAIS	100.000,00	69,02
RCFV-DANOS CORPORAIS	100.000,00	22,01
RCFV-OBJ.TRANSPORTADOS	Conf.Cd.Gerais	Gratuito
APO-MORTE ACIDENTAL	15.000,00	16,00
APO-INV. PERMANENTE	20.000,00	21,33
RCFV-DANOS MORAIS	20.000,00	17,16
ASSISTENCIA BASICA	Conf.Cd.Gerais	

* FRANQUIA DANOS PARCIAIS *
FRANQUIA REAL 0,00
40 CLASSE 08

Local circulacao=>UF:PR Cid:DOIS VIZINHOS

CEP:85660000

30

Placa 7968

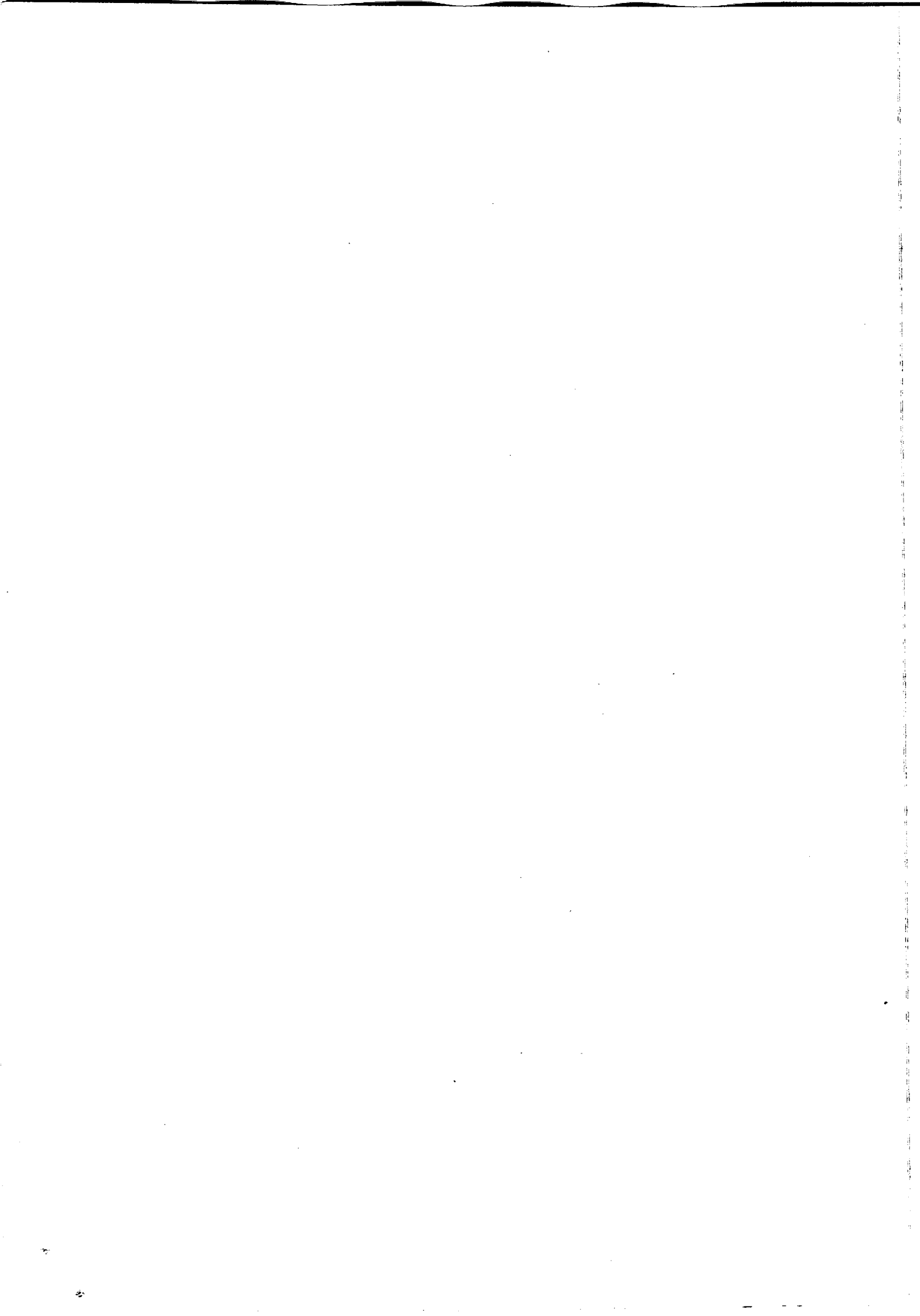



MAPFRE
SEGUROS

RELACAO DE RISCOS DA FROTA

AUTO

PAGINA 034

APOLICE : 205/1615/0000028/02

RISCO : 0034 - CI - 623F0P3L81ETE2
PRODUTO : 101 - SUBPRODUTO: 7
MARCA/MODELO : CELTA LIFE 1.4 8V GAS. 2P
CHASSI : 9BGRZO8907G164992 ANO/MOD: 2006/2007 PLACA: AOB7548
SEGURADO : PREF.MUNICIP. DE DOIS VIZINHOS

SEGURO AUTOMATIS MAPFRE - RCF - PESSOA JURIDICA
CATEGORIA: VEICULOS PASSEIO (NAC)

QUILOME.: 0

Coberturas	Clausulas	Valor Max.Indenizacao	Premio (R\$)
BASICA - CASCO			
RCFV-DANOS MATERIAIS		100.000,00	78,24
RCFV-DANOS CORPORAIS		100.000,00	25,75
RCFV-OBJ.TRANSPORTADOS	Conf.Cd.Gerais	15.000,00	Gratuito
APO-MORTE ACIDENTAL		20.000,00	16,00
APO-INV. PERMANENTE		20.000,00	21,33
RCFV-DANOS MORAIS		20.000,00	20,07
ASSISTENCIA BASICA	Conf.Cd.Gerais		

* FRANQUIA DANOS PARCIAIS *
FRANQUIA REAL 0,00
40 CLASSE 08

Local circulacao=>UF:PR Cid:DOIS VIZINHOS

CEP:85660000

32



MAPFRE
SEGUROS

RELACAO DE RISCOS DA FROTA

AUTO

PAGINA 033

APOLICE : 205/1615/0000028/02

RISCO : 0033 - CI - 623F0P3L81ETD4
PRODUTO : 101 - SUBPRODUTO: 7
MARCA/MODELO : 1600 D-RD DIES. 2P
CHASSI : C031323G10 ANO/MOD: 1986/1986 PLACA: ABX7738
SEGURADO : PREF.MUNICIP. DE DOIS VIZINHOS

SEGURO AUTOMAI S MAPFRE - RCF - PESSOA JURIDICA
CATEGORIA: VEICULOS PASSEIO (NAC)

QUILOME.: 0

Coberturas	Clausulas	Valor Max.Indenizacao	Premio(R\$)

BASICA - CASCO			
RCFV-DANOS MATERIAIS		100.000,00	264,23
RCFV-DANOS CORPORAIS		100.000,00	82,99
RCFV-OBJ.TRANSPORTADOS	Conf.Cd.Gerais		Gratuito
APO-MORTE ACIDENTAL		15.000,00	9,60
APO-INV. PERMANENTE		20.000,00	12,80
RCFV-DANOS MORAIS		20.000,00	63,33
ASSISTENCIA BASICA	Conf.Cd.Gerais		
ASSIST. AUTOMAI S CAMINHAO	Conf.Cd.Gerais		,01

* FRANQUIA DANOS PARCIAIS *
FRANQUIA REAL 0,00
30 CLASSE 05

Local circulacao=>UF:PR Cid:DOIS VIZINHOS

CEP:85660000

=====

32



MAPFRE
SEGUROS

RELACAO DE RISCOS DA FROTA

AUTO

PAGINA 032

APOLICE : 205/1615/0000028/02

RISCO : 0032 - CI - 623F0P3L81ETC6
PRODUTO : 101 - SUBPRODUTO: 7
MARCA/MODELO : CARGO 1622 T 03 EIXOS DIES. 2P
CHASSI : 9BFYTNFT1RDB73081 ANO/MOD: 1994/1994 PLACA: AGV5527
SEGURADO : PREF.MUNICIP. DE DOIS VIZINHOS

SEGURO AUTOMAIIS MAPFRE - RCF - PESSOA JURIDICA
CATEGORIA: CAMINHOS PESADOS(+6,9 T) (NAC)

QUILOME.: 0

Coberturas	Clausulas Valor Max.Indenizacao	Premio(R\$)
BASICA - CASCO		
RCFV-DANOS MATERIAIS	100.000,00	356,68
RCFV-DANOS CORPORAIS	100.000,00	144,41
RCFV-OBJ.TRANSPORTADOS	Conf.Cd.Gerais	Gratuito
APO-MORTE ACIDENTAL	15.000,00	9,60
APO-INV. PERMANENTE	20.000,00	12,80
RCFV-DANOS MORAIS	20.000,00	77,14
ASSIST. AUTOMAIIS CAMINHAO	Conf.Cd.Gerais	,01

* FRANQUIA DANOS PARCIAIS *
FRANQUIA REAL 0,00
20 CLASSE 03

Local circulacao=>UF:PR Cid:DOIS VIZINHOS

CEP:85660000

30

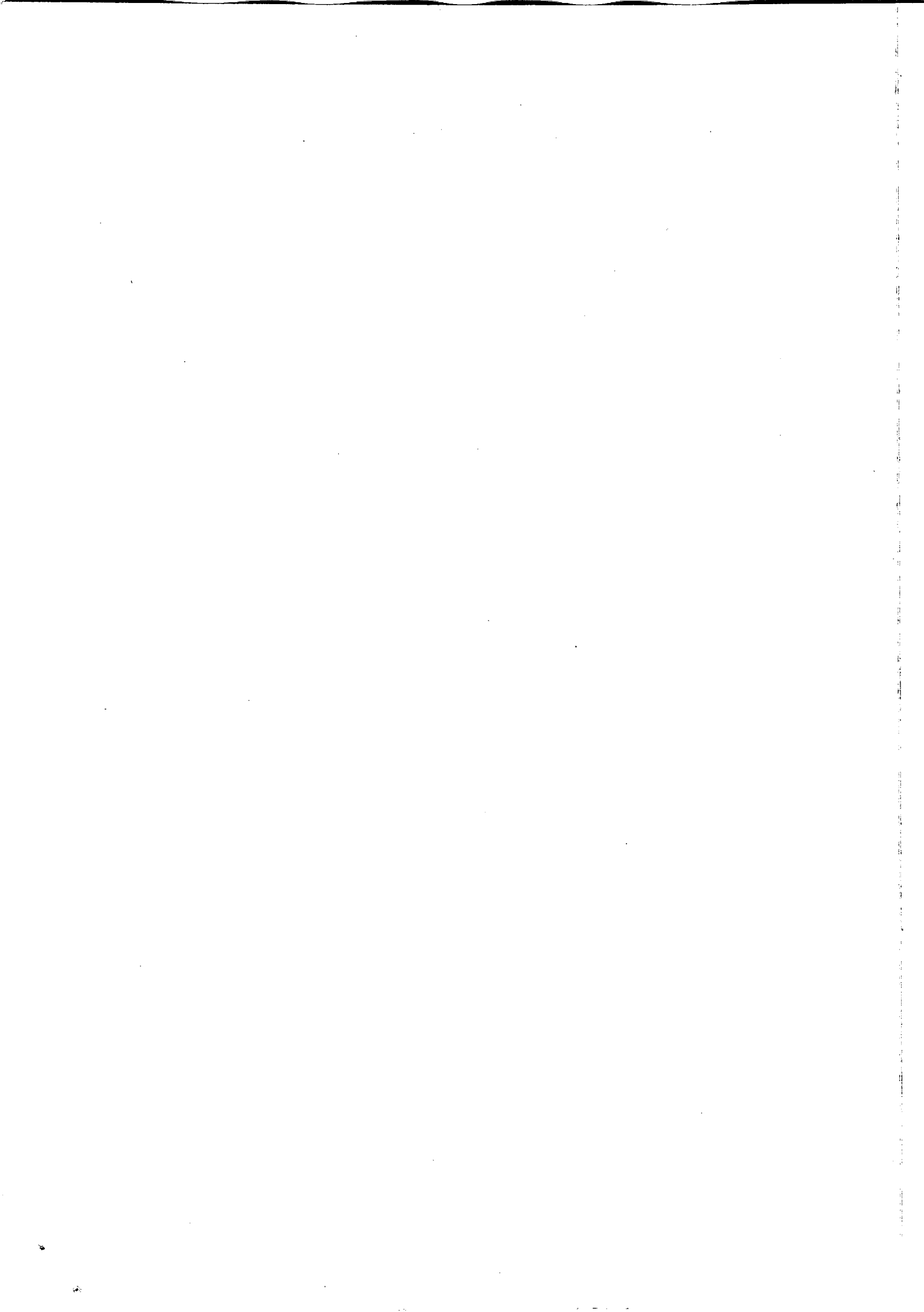



MAPFRE
SEGUROS

RELACAO DE RISCOS DA FROTA

AUTO

PAGINA 031

APOLICE : 205/1615/0000028/02

RISCO : 0031 - CI - 623F0P3L81ETB8
PRODUTO : 101 - SUBPRODUTO: 7
MARCA/MODELO : UNO MILLE FIRE 1.0 (N.SERIE) GAS. 4P
CHASSI : 9DB15822554596879 ANO/MOD: 2004/2005 PLACA: AMB2917
SEGURADO : PREF.MUNICIP. DE DOIS VIZINHOS

SEGURO AUTOMAI S MAPFRE - RCF - PESSOA JURIDICA
CATEGORIA: VEICULOS PASSEIO (NAC)

QUILOME.: 0

Coberturas	Clausulas	Valor Max.Indenizacao	Premio(R\$)

BASICA - CASCO			
RCFV-DANOS MATERIAIS		100.000,00	70,24
RCFV-DANOS CORPORAIS		100.000,00	22,01
RCFV-OBJ.TRANSPORTADOS	Conf.Cd.Gerais		Gratuito
APO-MORTE ACIDENTAL		15.000,00	16,00
APO-INV. PERMANENTE		20.000,00	21,33
RCFV-DANOS MORAIS		20.000,00	17,16
ASSISTENCIA BASICA	Conf.Cd.Gerais		

* FRANQUIA DANOS PARCIAIS *
FRANQUIA REAL 0,00
40 CLASSE 08

Local circulacao=>UF:PR Cid:DOIS VIZINHOS

CEP:85660000

=====

32

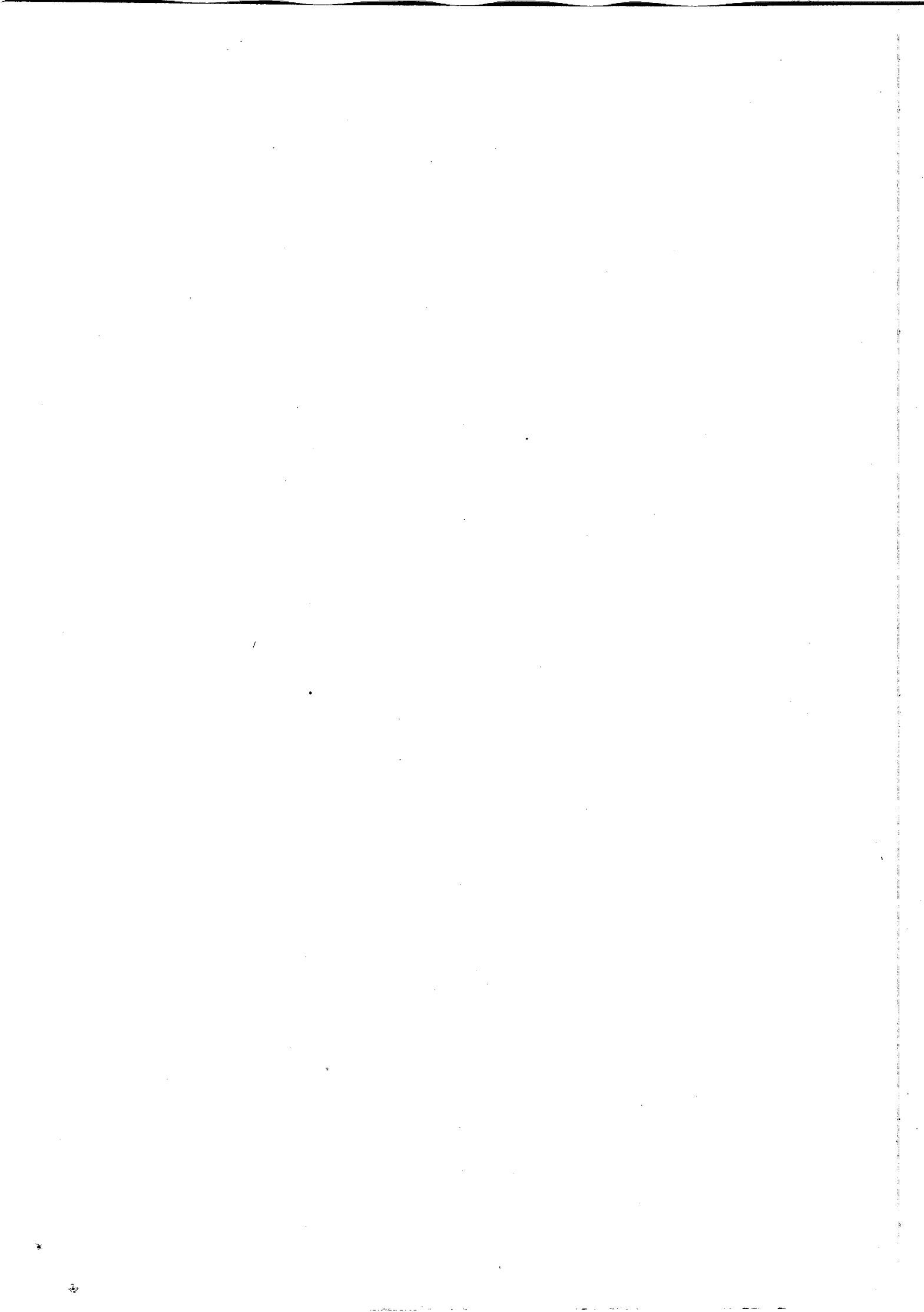



MAPFRE
SEGUROS

RELACAO DE RISCOS DA FROTA

AUTO

PAGINA 030

APOLICE : 205/1615/0000028/02

RISCO : 0030 - CI - 623F0P3L81ETA0
PRODUTO : 100 - SUBPRODUTO: 6
MARCA/MODELO : 6000 D (CD) DIES. 2P
CHASSI : 9BYC24L2X3C000403 ANO/MOD: 2003/2003 PLACA: ALG0796
SEGURADO : PREF.MUNICIP. DE DOIS VIZINHOS

SEGURO AUTOMAIIS MAPFRE - PESSOA JURIDICA
CATEGORIA: AMBULANCIAS

QUILOME.: 0

VALOR DA INDENIZACAO DA COBERTURA BASICA DE CASCO
Tab.Ref:FIPE - JORNAL VALOR ECONOMICO (Cd.501021-7) !Ajuste(%):100
Subst.na extincao da Tb.Ref:MOLICAR - REVISTA DO CARRO (Cd.00102902-2)

As cotacoes da tabela Molicar referem-se sempre ao preco publicado
atraves de revista e o fator de ajuste sera sempre aplicado sobre o valor
publicado.

Atualmente tal publicacao e feita na Revista do Carro.

Coberturas	Clausulas	Valor Max.Indenizacao	Premio(R\$)
BASICA - CASCO	Tab.Referencia		147,08
RCFV-DANOS MATERIAIS	150.000,00		134,60
RCFV-DANOS CORPORAIS	150.000,00		85,24
RCFV-OBJ.TRANSPORTADOS	Conf.Cd.Gerais		Gratuito
APO-MORTE ACIDENTAL	15.000,00		9,60
APO-INV. PERMANENTE	20.000,00		12,80
RCFV-DANOS MORAIS	20.000,00		16,43
ASSISTENCIA BASICA	Conf.Cd.Gerais		

* FRANQUIA DANOS PARCIAIS *
FRANQUIA REAL 1.995,00
40 CLASSE 10 FRANQUIA NORMAL

Local circulacao=>UF:PR Cid:DOIS VIZINHOS

CEP:85660000

=====

TOTAL



MAPFRE
SEGUROS

RELACAO DE RISCOS DA FROTA

AUTO

PAGINA 029

APOLICE : 205/1615/0000028/02

RISCO : 0029 - CI - 623F0P3L81ET94
PRODUTO : 101 - SUBPRODUTO: 7
MARCA/MODELO : KOMBI FURGAO 1.6MI GAS. 4P
CHASSI : 9BWGB07X35P004642 ANO/MOD: 2004/2005 PLACA: AMN6166
SEGURADO : PREF.MUNICIP. DE DOIS VIZINHOS

SEGURO AUTOMAI S MAPFRE - RCF - PESSOA JURIDICA
CATEGORIA: PICK-UPS LEVES (NAC)

QUILOME.: 0

Coberturas	Clausulas Valor Max.Indenizacao	Premio(R\$)

BASICA - CASCO		
RCFV-DANOS MATERIAIS	100.000,00	76,58
RCFV-DANOS CORPORAIS	100.000,00	30,60
RCFV-OBJ.TRANSPORTADOS	Conf.Cd.Gerais	Gratuito
APO-MORTE ACIDENTAL	15.000,00	9,60
APO-INV. PERMANENTE	20.000,00	12,80
RCFV-DANOS MORAIS	20.000,00	17,69
ASSISTENCIA BASICA	Conf.Cd.Gerais	

* FRANQUIA DANOS PARCIAIS *
FRANQUIA REAL 0,00
40 CLASSE 07

Local circulacao=>UF:PR Cid:DOIS VIZINHOS

CEP:85660000

=====

32

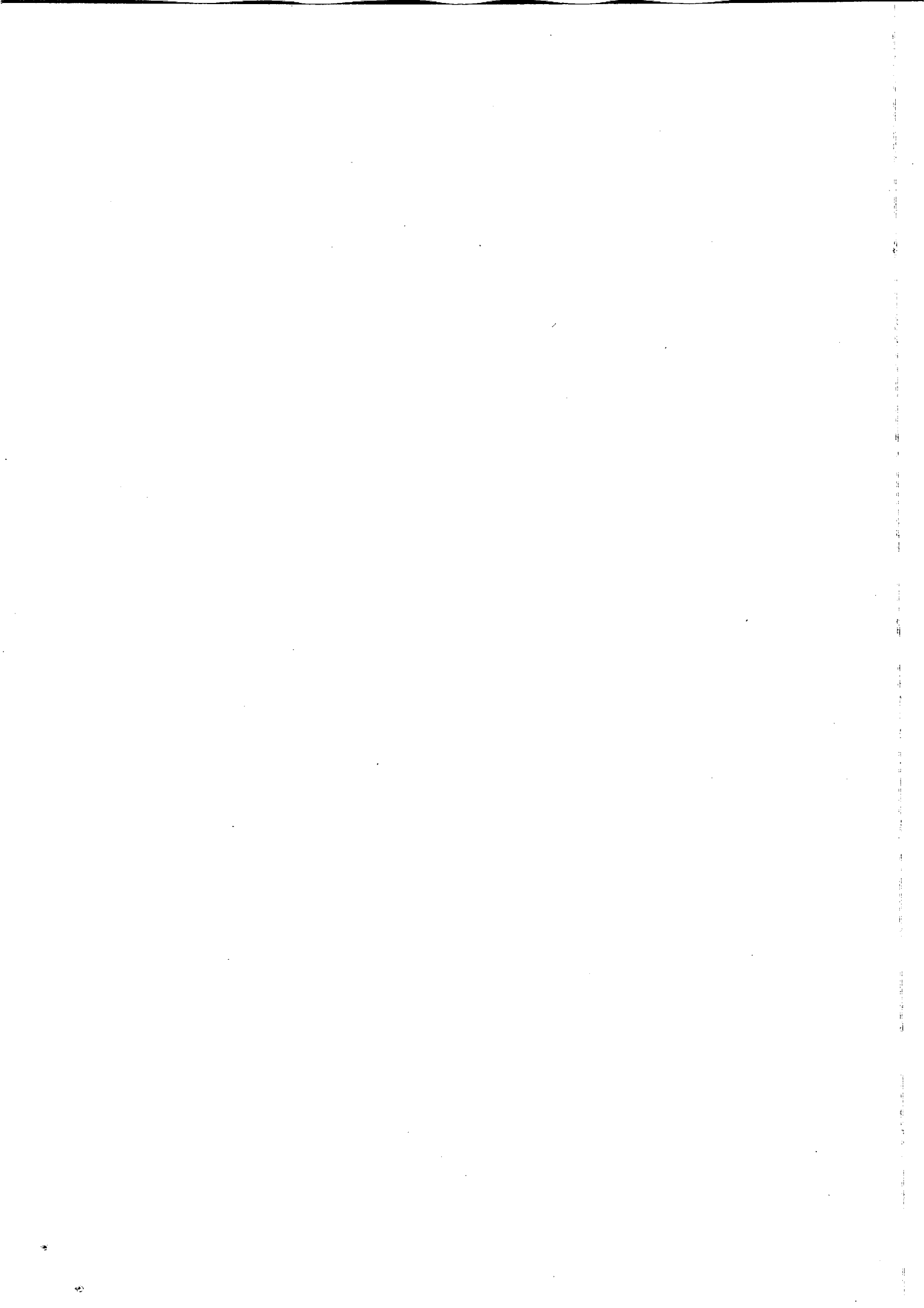



MAPFRE
SEGUROS

RELACAO DE RISCOS DA FROTA

AUTO

PAGINA 028

APOLICE : 205/1615/0000028/02

RISCO : 0028 - CI - 623F0P3L81ET86
PRODUTO : 101 - SUBPRODUTO: 7
MARCA/MODELO : GOL 1.0MI GAS. 2P
CHASSI : 9BWZZZ377VT237944 ANO/MOD: 1997/1998 PLACA: AHM3956
SEGURADO : PREF.MUNICIP. DE DOIS VIZINHOS

SEGURO AUTOMAI S MAPFRE - RCF - PESSOA JURIDICA
CATEGORIA: VEICULOS PASSEIO (NAC)

QUILOME.: 0

Coberturas	Clausulas	Valor Max.Indenizacao	Premio (R\$)

BASICA - CASCO			
RCFV-DANOS MATERIAIS		100.000,00	77,79
RCFV-DANOS CORPORAIS		100.000,00	26,42
RCFV-OBJ.TRANSPORTADOS	Conf.Cd.Gerais		Gratuito
APO-MORTE ACIDENTAL		15.000,00	16,00
APO-INV. PERMANENTE		20.000,00	21,33
RCFV-DANOS MORAIS		20.000,00	20,59
ASSISTENCIA BASICA	Conf.Cd.Gerais		

* FRANQUIA DANOS PARCIAIS *
FRANQUIA REAL 0,00
25 CLASSE 04

Local circulacao=>UF:PR Cid:DOIS VIZINHOS

CEP:85660000

32



MAPFRE
SEGUROS

RELACAO DE RISCOS DA FROTA

AUTO

PAGINA 027

APOLICE : 205/1615/0000028/02

RISCO : 0027 - CI - 623F0P3L81ET78
PRODUTO : 101 - SUBPRODUTO: 7
MARCA/MODELO : GOL 1000 1.0 GAS. 2P
CHASSI : 9BWZZZ30ZPT150104 ANO/MOD: 1993/1994 PLACA: AEC2646
SEGURADO : PREF.MUNICIP. DE DOIS VIZINHOS

SEGURO AUTOMAI S MAPFRE - RCF - PESSOA JURIDICA
CATEGORIA: VEICULOS PASSEIO (NAC) QUILOME.: 0

Coberturas	Clausulas Valor Max.Indenizacao	Premio(R\$)

BASICA - CASCO		
RCFV-DANOS MATERIAIS	100.000,00	70,39
RCFV-DANOS CORPORAIS	100.000,00	22,70
RCFV-OBJ.TRANSPORTADOS	Conf.Cd.Gerais	Gratuito
APO-MORTE ACIDENTAL	15.000,00	16,00
APO-INV. PERMANENTE	20.000,00	21,33
RCFV-DANOS MORAIS	20.000,00	17,69
ASSISTENCIA BASICA	Conf.Cd.Gerais	

* FRANQUIA DANOS PARCIAIS *
FRANQUIA REAL 0,00
40 CLASSE 07

Local circulacao=>UF:PR Cid:DOIS VIZINHOS CEP:85660000

=====

32



MAPFRE
SEGUROS

RELACAO DE RISCOS DA FROTA

AUTO

PAGINA 026

APOLICE : 205/1615/0000028/02

RISCO : 0026 - CI - 623F0P3L81ET60
PRODUTO : 100 - SUBPRODUTO: 6
MARCA/MODELO : L-1113 6X2 03 EIXOS DIES. 2P
CHASSI : 34405811579972 ANO/MOD: 1981/1981 PLACA: AIE7436
SEGURADO : PREF.MUNICIP. DE DOIS VIZINHOS

SEGURO AUTOMAIIS MAPFRE - PESSOA JURIDICA
CATEGORIA: CAMINHOS PESADOS(+6,9 T) (NAC)

QUILOME.: 0

VALOR DA INDENIZACAO DA COBERTURA BASICA DE CASCO
Tab.Ref:FIPE - JORNAL VALOR ECONOMICO (Cd.509038-5) !Ajuste(%):100
Subst.na extincão da Tb.Ref:MOLICAR - REVISTA DO CARRO (Cd.03505901-1)

As cotacoes da tabela Molicar referem-se sempre ao preco publicado
atraves de revista e o fator de ajuste sera sempre aplicado sobre o valor
publicado.

Atualmente tal publicacao e feita na Revista do Carro.

Coberturas	Clausulas	Valor Max.Indenizacao	Premio(R\$)
BASICA - CASCO	Tab.Referencia		2.275,57
RCFV-DANOS MATERIAIS	150.000,00		241,63
RCFV-DANOS CORPORAIS	150.000,00		134,89
RCFV-OBJ.TRANSPORTADOS	Conf.Cd.Gerais		Gratuito
APO-MORTE ACIDENTAL	15.000,00		9,60
APO-INV. PERMANENTE	20.000,00		12,80
RCFV-DANOS MORAIS	20.000,00		63,33
ASSIST. AUTOMAIIS CAMINHAO	Conf.Cd.Gerais		,01

* FRANQUIA DANOS PARCIAIS *
FRANQUIA REAL 2.730,00
40 CLASSE 10 FRANQUIA NORMAL

Local circulacao=>UF:PR Cid:DOIS VIZINHOS

CEP:85660000

TOTAL

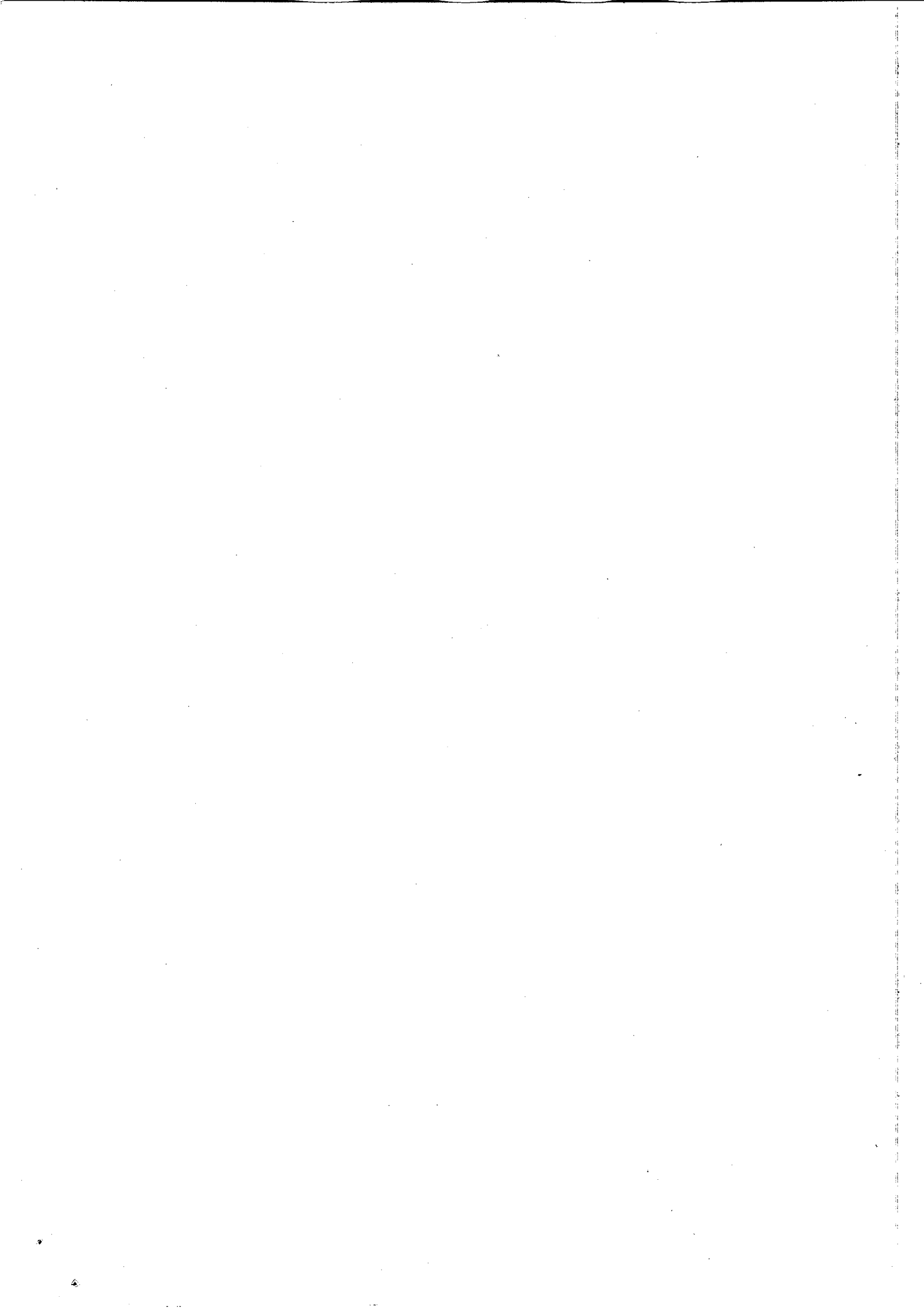



MAPFRE
SEGUROS

RELACAO DE RISCOS DA FROTA

AUTO

PAGINA 025

APOLICE : 205/1615/0000028/02

RISCO : 0025 - CI - 623F0P3L81ET51
PRODUTO : 101 - SUBPRODUTO: 7
MARCA/MODELO : GOL 1.0MI SPECIAL GAS. 2P
CHASSI : 9BWCA05X35T015118 ANO/MOD: 2004/2005 PLACA: AMB2916
SEGURADO : PREF.MUNICIP. DE DOIS VIZINHOS

SEGURO AUTOMAI S MAPFRE - RCF - PESSOA JURIDICA
CATEGORIA: VEICULOS PASSEIO (NAC)

QUILOME.: 0

Coberturas	Clausulas	Valor Max.Indenizacao	Premio(R\$)

BASICA - CASCO			
RCFV-DANOS MATERIAIS		100.000,00	84,14
RCFV-DANOS CORPORAIS		100.000,00	29,61
RCFV-OBJ.TRANSPORTADOS	Conf.Cd.Gerais		Gratuito
APO-MORTE ACIDENTAL		15.000,00	16,00
APO-INV. PERMANENTE		20.000,00	21,33
RCFV-DANOS MORAIS		20.000,00	23,08
ASSISTENCIA BASICA	Conf.Cd.Gerais		

* FRANQUIA DANOS PARCIAIS *
FRANQUIA REAL 0,00
15 CLASSE 02

Local circulacao=>UF:PR Cid:DOIS VIZINHOS

CEP:85660000

32



MAPFRE
SEGUROS

RELACAO DE RISCOS DA FROTA

AUTO

PAGINA 024

APOLICE : 205/1615/0000028/02

RISCO : 0024 - CI - 623F0P3L81ET43
PRODUTO : 101 - SUBPRODUTO: 7
MARCA/MODELO : LK-1313 CAMINHÃO BASCULANTE
CHASSI : 9BM345021GB710202 ANO/MOD: 1986/1986 PLACA: AHO5635
SEGURADO : PREF.MUNICIP. DE DOIS VIZINHOS

SEGURO AUTOMAI S MAPFRE - RCF - PESSOA JURIDICA
CATEGORIA: CAMINHÕES PESADOS(+6,9 T) (NAC)

QUILOME.: 0

Coberturas	Clausulas	Valor Max.Indenizacao	Premio(R\$)

BASICA - CASCO			
RCFV-DANOS MATERIAIS		100.000,00	308,59
RCFV-DANOS CORPORAIS		100.000,00	118,55
RCFV-OBJ.TRANSPORTADOS	Conf.Cd.Gerais		Gratuito
APO-MORTE ACIDENTAL		15.000,00	9,60
APO-INV. PERMANENTE		20.000,00	12,80
RCFV-DANOS MORAIS		20.000,00	63,33
ASSIST. AUTOMAI S CAMINHÃO	Conf.Cd.Gerais		,01

* FRANQUIA DANOS PARCIAIS *
FRANQUIA REAL 0,00
40 CLASSE 10

Local circulacao=>UF:PR Cid:DOIS VIZINHOS

CEP:85660000

=====

3°

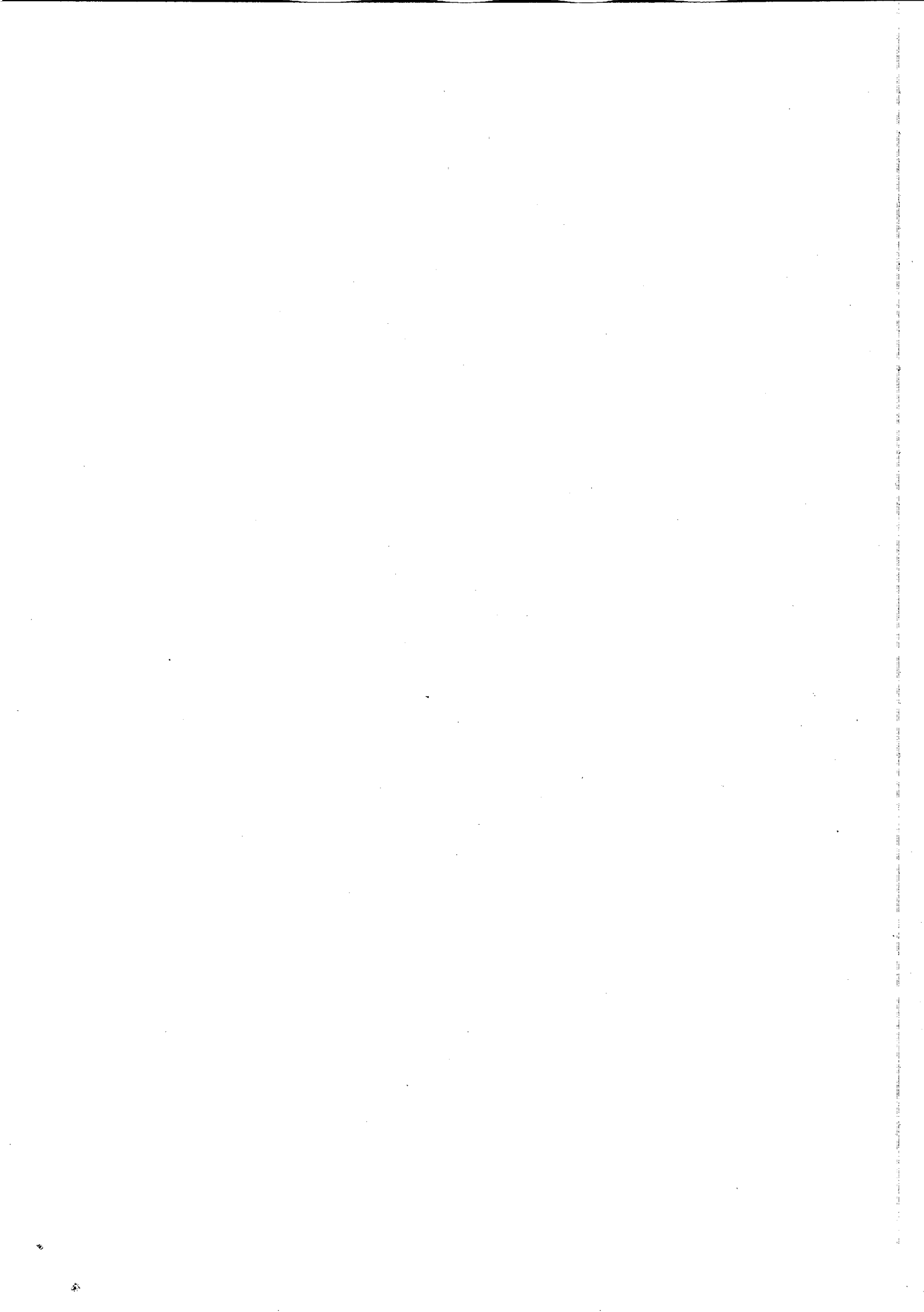



MAPFRE
SEGUROS

RELACAO DE RISCOS DA FROTA

AUTO

PAGINA 023

APOLICE : 205/1615/0000028/02

RISCO : 0023 - CI - 623F0P3L81ET35
PRODUTO : 101 - SUBPRODUTO: 7
MARCA/MODELO : LK-1313 CAMINHÃO BASCULANTE
CHASSI : 9BM345021GB709317 ANO/MOD: 1986/1986 PLACA: AHO5625
SEGURADO : PREF.MUNICIP. DE DOIS VIZINHOS

SEGURO AUTOMATIS MAPFRE - RCF - PESSOA JURIDICA
CATEGORIA: CAMINHÕES PESADOS(+6,9 T) (NAC)

QUILOME.: 0

Coberturas	Clausulas Valor Max.Indenizacao	Premio(R\$)
BASICA - CASCO		
RCFV-DANOS MATERIAIS	100.000,00	344,66
RCFV-DANOS CORPORAIS	100.000,00	137,95
RCFV-OBJ.TRANSPORTADOS	Conf.Cd.Gerais	Gratuito
APO-MORTE ACIDENTAL	15.000,00	9,60
APO-INV. PERMANENTE	20.000,00	12,80
RCFV-DANOS MORAIS	20.000,00	73,69
ASSIST. AUTOMATIS CAMINHÃO	Conf.Cd.Gerais	,01

* FRANQUIA DANOS PARCIAIS *
FRANQUIA REAL 0,00
25 CLASSE 04

Local circulacao=>UF:PR Cid:DOIS VIZINHOS

CEP:85660000

=====

31



MAPFRE
SEGUROS

RELACAO DE RISCOS DA FROTA

AUTO

PAGINA 022

APOLICE : 205/1615/0000028/02

RISCO : 0022 - CI - 623F0P3L81ET27
PRODUTO : 101 - SUBPRODUTO: 7
MARCA/MODELO : GOL 1.0MI SPECIAL GAS. 2P
CHASSI : 9BWCA05X53T113466 ANO/MOD: 2003/2003 PLACA: AKR3225
SEGURADO : PREF.MUNICIP. DE DOIS VIZINHOS

SEGURO AUTOMAI S MAPFRE - RCF - PESSOA JURIDICA
CATEGORIA: VEICULOS PASSEIO (NAC)

QUILOME.: 0

Coberturas	Clausulas Valor Max.Indenizacao	Premio(R\$)
BASICA - CASCO		
RCFV-DANOS MATERIAIS	100.000,00	77,79
RCFV-DANOS CORPORAIS	100.000,00	26,42
RCFV-OBJ.TRANSPORTADOS	Conf.Cd.Gerais	Gratuito
APO-MORTE ACIDENTAL	15.000,00	16,00
APO-INV. PERMANENTE	20.000,00	21,33
RCFV-DANOS MORAIS	20.000,00	20,59
ASSISTENCIA BASICA	Conf.Cd.Gerais	

* FRANQUIA DANOS PARCIAIS *
FRANQUIA REAL 0,00
25 CLASSE 04

Local circulacao=>UF:PR Cid:DOIS VIZINHOS

CEP:85660000

32



MAPFRE
SEGUROS

RELACAO DE RISCOS DA FROTA

AUTO

PAGINA 021

APOLICE : 205/1615/0000028/02

RISCO : 0021 - CI - 623F0P3L81ET19
PRODUTO : 101 - SUBPRODUTO: 7
MARCA/MODELO : KOMBI FURGÃO 1.6MI GAS. 4P
CHASSI : 9BWCA05X53T113466 ANO/MOD: 2003/2003 PLACA: AKR3225
SEGURADO : PREF.MUNICIP. DE DOIS VIZINHOS

SEGURO AUTOMAI S MAPFRE - RCF - PESSOA JURIDICA
CATEGORIA: PICK-UPS LEVES (NAC)

QUILOME.: 0

Coberturas	Clausulas Valor Max.Indenizacao	Premio(R\$)
BASICA - CASCO		
RCFV-DANOS MATERIAIS	100.000,00	75,02
RCFV-DANOS CORPORAIS	100.000,00	29,67
RCFV-OBJ.TRANSPORTADOS	Conf.Cd.Gerais	Gratuito
APO-MORTE ACIDENTAL	15.000,00	9,60
APO-INV. PERMANENTE	20.000,00	12,80
RCFV-DANOS MORAIS	20.000,00	17,16
ASSISTENCIA BASICA	Conf.Cd.Gerais	

* FRANQUIA DANOS PARCIAIS *
FRANQUIA REAL 0,00
40 CLASSE 08

Local circulacao=>UF:PR Cid:DOIS VIZINHOS

CEP:85660000
=====

30. 7.
ESTA APOLICE
DE VE 44
da Kombi
AMB 29/15



MAPFRE
SEGUROS

RELACAO DE RISCOS DA FROTA

AUTO

PAGINA 020

APOLICE : 205/1615/0000028/02

RISCO : 0020 - CI - 623F0P3L81ET00
PRODUTO : 101 - SUBPRODUTO: 7
MARCA/MODELO : L-1620 DIES. 2P
CHASSI : 9BM695014VB117566 ANO/MOD: 1997/1997 PLACA: AGY7994
SEGURADO : PREF.MUNICIP. DE DOIS VIZINHOS

SEGURO AUTOMAIIS MAPFRE - RCF - PESSOA JURIDICA
CATEGORIA: CAMINHOS PESADOS(+6,9 T) (NAC)

QUILOME.: 0

Coberturas	Clausulas Valor Max.Indenizacao	Premio(R\$)
BASICA - CASCO		
RCFV-DANOS MATERIAIS	100.000,00	344,66
RCFV-DANOS CORPORAIS	100.000,00	137,95
RCFV-OBJ.TRANSPORTADOS	Conf.Cd.Gerais	Gratuito
APO-MORTE ACIDENTAL	15.000,00	9,60
APO-INV. PERMANENTE	20.000,00	12,80
RCFV-DANOS MORAIS	20.000,00	73,69
ASSIST. AUTOMAIIS CAMINHAO	Conf.Cd.Gerais	,01

* FRANQUIA DANOS PARCIAIS *
FRANQUIA REAL 0,00
25 CLASSE 04

Local circulacao=>UF:PR Cid:DOIS VIZINHOS

CEP:85660000

30





MAPFRE
SEGUROS

RELACAO DE RISCOS DA FROTA

AUTO

PAGINA 019

APOLICE : 205/1615/0000028/02

RISCO : 0019 - CI - 623F0P3L81ESZ7
PRODUTO : 101 - SUBPRODUTO: 7
MARCA/MODELO : LS-1313 4X2 DIES. 2P
CHASSI : 34502112705737 ANO/MOD: 1986/1986 PLACA: AIE7334
SEGURADO : PREF.MUNICIP. DE DOIS VIZINHOS

SEGURO AUTOMAIIS MAPFRE - RCF - PESSOA JURIDICA
CATEGORIA: CAMINHOS PESADOS(+6,9 T) (NAC)

QUILOME.: 0

Coberturas	Clausulas	Valor Max.Indenizacao	Premio(R\$)

BASICA - CASCO			
RCFV-DANOS MATERIAIS		100.000,00	332,64
RCFV-DANOS CORPORAIS		100.000,00	131,48
RCFV-OBJ.TRANSPORTADOS	Conf.Cd.Gerais		Gratuito
APO-MORTE ACIDENTAL		15.000,00	9,60
APO-INV. PERMANENTE		20.000,00	12,80
RCFV-DANOS MORAIS		20.000,00	70,23
ASSIST. AUTOMAIIS CAMINHAO	Conf.Cd.Gerais		,01

* FRANQUIA DANOS PARCIAIS *
FRANQUIA REAL 0,00
30 CLASSE 05

Local circulacao=>UF:PR Cid:DOIS VIZINHOS

CEP:85660000

=====

30



MAPFRE
SEGUROS

RELACAO DE RISCOS DA FROTA

AUTO

PAGINA 018

APOLICE : 205/1615/0000028/02

RISCO : 0018 - CI - 623F0P3L81ESY9
PRODUTO : 101 - SUBPRODUTO: 7
MARCA/MODELO : UNO MILLE FIRE 1.0 (N.SERIE) GAS. 4P
CHASSI : 9BD15822554619138 ANO/MOD: 2004/2005 PLACA: AMC8324
SEGURADO : PREF.MUNICIP. DE DOIS VIZINHOS

SEGURO AUTOMAIIS MAPFRE - RCF - PESSOA JURIDICA
CATEGORIA: VEICULOS PASSEIO (NAC)

QUILOME.: 0

Coberturas	Clausulas	Valor Max.Indenizacao	Premio(R\$)

BASICA - CASCO			
RCFV-DANOS MATERIAIS		100.000,00	70,24
RCFV-DANOS CORPORAIS		100.000,00	22,01
RCFV-OBJ.TRANSPORTADOS	Conf.Cd.Gerais		Gratuito
APO-MORTE ACIDENTAL		15.000,00	16,00
APO-INV. PERMANENTE		20.000,00	21,33
RCFV-DANOS MORAIS		20.000,00	17,16
ASSISTENCIA BASICA	Conf.Cd.Gerais		

* FRANQUIA DANOS PARCIAIS *
FRANQUIA REAL 40 CLASSE 08 0,00

Local circulacao=>UF:PR Cid:DOIS VIZINHOS

CEP:85660000

=====



MAPFRE
SEGUROS

RELACAO DE RISCOS DA FROTA

AUTO

PAGINA 017

APOLICE : 205/1615/0000028/02

RISCO : 0017 - CI - 623F0P3L81ESX0
PRODUTO : 101 - SUBPRODUTO: 7
MARCA/MODELO : LK1313 CAMINHAO BASCULANTE
CHASSI : 34502112706419 ANO/MOD: 1986/1986 PLACA: AHO5724
SEGURADO : PREF.MUNICIP. DE DOIS VIZINHOS

SEGURO AUTOMAI S MAPFRE - RCF - PESSOA JURIDICA
CATEGORIA: CAMINHOS PESADOS(+6,9 T)(NAC)

QUILOME.: 0

Coberturas	Clausulas	Valor Max.Indenizacao	Premio(R\$)

BASICA - CASCO			
RCFV-DANOS MATERIAIS		100.000,00	308,59
RCFV-DANOS CORPORAIS		100.000,00	118,55
RCFV-OBJ.TRANSPORTADOS	Conf.Cd.Gerais		Gratuito
APO-MORTE ACIDENTAL		15.000,00	9,60
APO-INV. PERMANENTE		20.000,00	12,80
RCFV-DANOS MORAIS		20.000,00	63,33
ASSIST. AUTOMAI S CAMINHAO	Conf.Cd.Gerais		,01

* FRANQUIA DANOS PARCIAIS *
FRANQUIA REAL 0,00
40 CLASSE 10

Local circulacao=>UF:PR Cid:DOIS VIZINHOS

CEP:85660000
=====

3^e



MAPFRE
SEGUROS

RELACAO DE RISCOS DA FROTA

AUTO

PAGINA 016

APOLICE : 205/1615/0000028/02

RISCO : 0016 - CI - 623F0P3L81ESW2
PRODUTO : 101 - SUBPRODUTO: 7
MARCA/MODELO : LK1313 CAMINHAO BASCULANTE
CHASSI : 34502112706727 ANO/MOD: 1986/1986 PLACA: AIE7414
SEGURADO : PREF.MUNICIP. DE DOIS VIZINHOS

SEGURO AUTOMATIS MAPFRE - RCF - PESSOA JURIDICA
CATEGORIA: CAMINHOS PESADOS(+6,9 T) (NAC)

QUILOME.: 0

Coberturas	Clausulas	Valor Max.Indenizacao	Premio(R\$)

BASICA - CASCO			
RCFV-DANOS MATERIAIS		100.000,00	368,70
RCFV-DANOS CORPORAIS		100.000,00	150,88
RCFV-OBJ.TRANSPORTADOS	Conf.Cd.Gerais		Gratuito
APO-MORTE ACIDENTAL		15.000,00	9,60
APO-INV. PERMANENTE		20.000,00	12,80
RCFV-DANOS MORAIS		20.000,00	80,60
ASSIST. AUTOMATIS CAMINHAO	Conf.Cd.Gerais		,01

* FRANQUIA DANOS PARCIAIS *
FRANQUIA REAL 0,00
15 CLASSE 02

Local circulacao=>UF:PR Cid:DOIS VIZINHOS

CEP:85660000

=====

30



MAPFRE SEGUROS

RELACAO DE RISCOS DA FROTA

AUTO

PAGINA 015

APOLICE : 205/1615/0000028/02

RISCO : 0015 - CI - 623F0P3L81ESV4
PRODUTO : 101 - SUBPRODUTO: 7
MARCA/MODELO : F-1000 SUPER 3.6 GAS. 2P
CHASSI : 9BFEXXL39JDB72045 ANO/MOD: 1988/1988 PLACA: AIE7404
SEGURADO : PREF.MUNICIP. DE DOIS VIZINHOS

SEGURO AUTOMAI S MAPFRE - RCF - PESSOA JURIDICA
CATEGORIA: PICK-UP PESADAS CARGA

QUILOME.: 0

Coberturas	Clausulas Valor Max.Indenizacao	Premio(R\$)
BASICA - CASCO		
RCFV-DANOS MATERIAIS	100.000,00	173,00
RCFV-DANOS CORPORAIS	100.000,00	28,41
RCFV-OBJ.TRANSPORTADOS	Conf.Cd.Gerais	Gratuito
APO-MORTE ACIDENTAL	15.000,00	9,60
APO-INV. PERMANENTE	20.000,00	12,80
RCFV-DANOS MORAIS	20.000,00	16,43
ASSISTENCIA BASICA	Conf.Cd.Gerais	

* FRANQUIA DANOS PARCIAIS *
FRANQUIA REAL 0,00
40 CLASSE 10

Local circulacao=>UF:PR Cid:DOIS VIZINHOS

CEP:85660000

30



MAPFRE
SEGUROS

RELACAO DE RISCOS DA FROTA

AUTO

PAGINA 014

APOLICE : 205/1615/0000028/02

RISCO : 0014 - CI - 623F0P3L81ESU6
PRODUTO : 100 - SUBPRODUTO: 6
MARCA/MODELO : MASTER CHASSI CAB L2H1 2.5DCI 16V DIES. 2P
CHASSI : 93YADCRD54J494557 ANO/MOD: 2004/2004 PLACA: ALT6283
SEGURADO : PREF.MUNICIP. DE DOIS VIZINHOS

SEGURO AUTOMAIIS MAPFRE - PESSOA JURIDICA
CATEGORIA: CAMINHOS LEVES (6,9 T)

QUILOME.: 0

VALOR DA INDENIZACAO DA COBERTURA BASICA DE CASCO
Tab.Ref:FIPE - JORNAL VALOR ECONOMICO (Cd.025103-8) !Ajuste(%):100
Subst.na extincão da Tb.Ref:MOLICAR - REVISTA DO CARRO (Cd.04002003-4)

As cotacoes da tabela Molicar referem-se sempre ao preco publicado
atraves de revista e o fator de ajuste sera sempre aplicado sobre o valor
publicado.

Atualmente tal publicacao e feita na Revista do Carro.

Coberturas	Clausulas	Valor Max.Indenizacao	Premio(R\$)
BASICA - CASCO		Tab.Referencia	466,40
RCFV-DANOS MATERIAIS		150.000,00	193,24
RCFV-DANOS CORPORAIS		150.000,00	94,80
RCFV-OBJ.TRANSPORTADOS		Conf.Cd.Gerais	Gratuito
APO-MORTE ACIDENTAL		15.000,00	9,60
APO-INV. PERMANENTE		20.000,00	12,80
RCFV-DANOS MORAIS		20.000,00	63,33
ASSIST. AUTOMAIIS CAMINHAO		Conf.Cd.Gerais	,01

* FRANQUIA DANOS PARCIAIS *
FRANQUIA REAL 3.400,00
40 CLASSE 10 FRANQUIA NORMAL

Local circulacao=>UF:PR Cid:DOIS VIZINHOS

CEP:85660000

=====

TOT. PR



MAPFRE
SEGUROS

RELACAO DE RISCOS DA FROTA

AUTO

PAGINA 013

APOLICE : 205/1615/0000028/02

RISCO : 0013 - CI - 623F0P3L81EST8
PRODUTO : 101 - SUBPRODUTO: 7
MARCA/MODELO : FIESTA GL 1.0MPI GAS. 2P
CHASSI : 9BFBSZFDAYB007520 ANO/MOD: 2000/2000 PLACA: AJL6973
SEGURADO : PREF.MUNICIP. DE DOIS VIZINHOS

SEGURO AUTOMATIS MAPFRE - RCF - PESSOA JURIDICA
CATEGORIA: VEICULOS PASSEIO (NAC)

QUILOME.: 0

Coberturas	Clausulas Valor Max.Indenizacao	Premio(R\$)
BASICA - CASCO		
RCFV-DANOS MATERIAIS	100.000,00	98,76
RCFV-DANOS CORPORAIS	100.000,00	21,08
RCFV-OBJ.TRANSPORTADOS	Conf.Cd.Gerais	Gratuito
APO-MORTE ACIDENTAL	15.000,00	16,00
APO-INV. PERMANENTE	20.000,00	21,33
RCFV-DANOS MORAIS	20.000,00	16,43
ASSISTENCIA BASICA	Conf.Cd.Gerais	

* FRANQUIA DANOS PARCIAIS *

FRANQUIA REAL 0,00
40 CLASSE 10

Local circulacao=>UF:PR Cid:DOIS VIZINHOS

CEP:85660000

3º



MAPFRE
SEGUROS

RELACAO DE RISCOS DA FROTA

AUTO

PAGINA 012

APOLICE : 205/1615/0000028/02

RISCO : 0012 - CI - 623F0P3L81ESS0
PRODUTO : 100 - SUBPRODUTO: 6
MARCA/MODELO : VOLARE A-8 (EXECUTIVO) DIES. 2P
CHASSI : 93PB03A2M3C009732 ANO/MOD: 2003/2003 PLACA: AKM1563
SEGURADO : PREF.MUNICIP. DE DOIS VIZINHOS

SEGURO AUTOMAI S MAPFRE - PESSOA JURIDICA
CATEGORIA: AMBULANCIAS

QUILOME.: 0

VALOR DA INDENIZACAO DA COBERTURA BASICA DE CASCO
Tab.Ref:FIPE - JORNAL VALOR ECONOMICO (Cd.508005-3) !Ajuste(%):100
Subst.na extincão da Tb.Ref:MOLICAR - REVISTA DO CARRO (Cd.09000602-1)

As cotacoes da tabela Molicar referem-se sempre ao preco publicado
atraves de revista e o fator de ajuste sera sempre aplicado sobre o valor
publicado.

Atualmente tal publicacao e feita na Revista do Carro.

Coberturas	Clausulas Valor Max.Indenizacão	Premio(R\$)
BASICA - CASCO	Tab.Referencia	3.969,52
RCFV-DANOS MATERIAIS	150.000,00	164,75
RCFV-DANOS CORPORAIS	150.000,00	83,06
RCFV-OBJ.TRANSPORTADOS	Conf.Cd.Gerais	Gratuito
APO-MORTE ACIDENTAL	15.000,00	102,38
APO-INV. PERMANENTE	20.000,00	136,50
RCFV-DANOS MORAIS	20.000,00	16,43
ASSISTENCIA BASICA	Conf.Cd.Gerais	

* FRANQUIA DANOS PARCIAIS *
FRANQUIA REAL 4.975,00
40 CLASSE 10 FRANQUIA NORMAL

Local circulacao=>UF:PR Cid:DOIS VIZINHOS

CEP:85660000

ARUSTAR A PLACA AKW
1563

TOTAL



MAPFRE
SEGUROS

RELACAO DE RISCOS DA FROTA

AUTO

PAGINA 011

APOLICE : 205/1615/0000028/02

RISCO : 0011 - CI - 623F0P3L81ESR1
PRODUTO : 101 - SUBPRODUTO: 7
MARCA/MODELO : D-70 4X2 DIES. 2P
CHASSI : 9BG5753PXE011750 ANO/MOD: 1984/1984 PLACA: AHS8533
SEGURADO : PREF.MUNICIP. DE DOIS VIZINHOS

SEGURO AUTOMAI S MAPFRE - RCF - PESSOA JURIDICA
CATEGORIA: CAMINHOS LEVES (6,9 T)

QUILOME.: 0

Coberturas	Clausulas Valor Max.Indenizacao	Premio(R\$)

BASICA - CASCO		
RCFV-DANOS MATERIAIS	100.000,00	264,23
RCFV-DANOS CORPORAIS	100.000,00	82,99
RCFV-OBJ.TRANSPORTADOS	Conf.Cd.Gerais	Gratuito
APO-MORTE ACIDENTAL	15.000,00	9,60
APO-INV. PERMANENTE	20.000,00	12,80
RCFV-DANOS MORAIS	20.000,00	63,33
ASSIST. AUTOMAI S CAMINHAO	Conf.Cd.Gerais	,01

* FRANQUIA DANOS PARCIAIS *
FRANQUIA REAL 0,00
40 CLASSE 10

Local circulacao=>UF:PR Cid:DOIS VIZINHOS

CEP:85660000

=====

3º



MAPFRE
SEGUROS

RELACAO DE RISCOS DA FROTA

AUTO

PAGINA 010

APOLICE : 205/1615/0000028/02

RISCO : 0010 - CI - 623F0P3L81ESQ3
PRODUTO : 101 - SUBPRODUTO: 7
MARCA/MODELO : SAVEIRO CL 1.6 GAS. 2P
CHASSI : 9BWZZZ308TP064395 ANO/MOD: 1996/1997 PLACA: AGW3633
SEGURADO : PREF.MUNICIP. DE DOIS VIZINHOS

SEGURO AUTOMAI S MAPFRE - RCF - PESSOA JURIDICA
CATEGORIA: PICK-UPS LEVES (NAC)

QUILOME.: 0

Coberturas	Clausulas Valor Max.Indenizacao	Premio(R\$)
BASICA - CASCO		
RCFV-DANOS MATERIAIS	100.000,00	104,14
RCFV-DANOS CORPORAIS	100.000,00	35,61
RCFV-OBJ.TRANSPORTADOS	Conf.Cd.Gerais	Gratuito
APO-MORTE ACIDENTAL	15.000,00	6,40
APO-INV. PERMANENTE	20.000,00	8,53
RCFV-DANOS MORAIS	20.000,00	20,59
ASSISTENCIA BASICA	Conf.Cd.Gerais	

* FRANQUIA DANOS PARCIAIS *
FRANQUIA REAL 0,00
25 CLASSE 04

Local circulacao=>UF:PR Cid:DOIS VIZINHOS

CEP:85660000

=====

3^e



MAPFRE SEGUROS

RELACAO DE RISCOS DA FROTA

AUTO

PAGINA 009

APOLICE : 205/1615/0000028/02

RISCO : 0009 - CI - 623F0P3L81ESP5
PRODUTO : 100 - SUBPRODUTO: 6
MARCA/MODELO : 1114 03 EIXOS DIES. 2P
CHASSI : 9BM344058GB710971 ANO/MOD: 1996/1996 PLACA: CBS2033
SEGURADO : PREF.MUNICIP. DE DOIS VIZINHOS

SEGURO AUTOMAIIS MAPFRE - PESSOA JURIDICA
CATEGORIA: CAMINHOS PESADOS(+6,9 T) (NAC)

QUILOME.: 0

VALOR DA INDENIZACAO DA COBERTURA BASICA DE CASCO
Tab.Ref:FIPE - JORNAL VALOR ECONOMICO (Cd.509001-6) Ajuste(%):100
Subst.na extincão da Tb.Ref:MOLICAR - REVISTA DO CARRO (Cd.03500201-3)

As cotacoes da tabela Molicar referem-se sempre ao preco publicado
atraves de revista e o fator de ajuste sera sempre aplicado sobre o valor
publicado.

Atualmente tal publicacao e feita na Revista do Carro.

Coberturas	Clausulas Valor Max.Indenizacao	Premio(R\$)
BASICA - CASCO	Tab.Referencia	2.627,00
RCFV-DANOS MATERIAIS	150.000,00	241,63
RCFV-DANOS CORPORAIS	150.000,00	134,89
RCFV-OBJ.TRANSPORTADOS	Conf.Cd.Gerais	Gratuito
APO-MORTE ACIDENTAL	15.000,00	9,60
APO-INV. PERMANENTE	20.000,00	12,80
RCFV-DANOS MORAIS	20.000,00	63,33
ASSIST. AUTOMAIIS CAMINHAO	Conf.Cd.Gerais	,01

* FRANQUIA DANOS PARCIAIS *
FRANQUIA REAL 2.730,00
40 CLASSE 09 FRANQUIA NORMAL

Local circulacao=>UF:PR Cid:DOIS VIZINHOS

CEP:85660000

=====

PRO
LIGADO
APOLICE
TOTAL



MAPFRE
SEGUROS

RELACAO DE RISCOS DA FROTA

AUTO

PAGINA 008

APOLICE : 205/1615/0000028/02

RISCO : 0008 - CI - 623F0P3L81ES07
PRODUTO : 101 - SUBPRODUTO: 7
MARCA/MODELO : ESCORT GL 1.8I GAS. 2P
CHASSI : 8AFZZZ54ATJ051959 ANO/MOD: 1996/1996 PLACA: AGO8032
SEGURADO : PREF.MUNICIP. DE DOIS VIZINHOS

SEGURO AUTOMATIS MAPFRE - RCF - PESSOA JURIDICA
CATEGORIA: VEICULOS PASSEIO (NAC)

QUILOME.: 0

Coberturas	Clausulas	Valor Max.Indenizacao	Premio(R\$)

BASICA - CASCO			
RCFV-DANOS MATERIAIS		100.000,00	101,56
RCFV-DANOS CORPORAIS		100.000,00	26,42
RCFV-OBJ.TRANSPORTADOS	Conf.Cd.Gerais		Gratuito
APO-MORTE ACIDENTAL		15.000,00	16,00
APO-INV. PERMANENTE		20.000,00	21,33
RCFV-DANOS MORAIS		20.000,00	20,59
ASSISTENCIA BASICA	Conf.Cd.Gerais		

* FRANQUIA DANOS PARCIAIS *
FRANQUIA REAL 0,00
25 CLASSE 04

Local circulacao=>UF:PR Cid:DOIS VIZINHOS

CEP:85660000

30



MAPFRE
SEGUROS

RELACAO DE RISCOS DA FROTA

AUTO

PAGINA 007

APOLICE : 205/1615/0000028/02

RISCO : 0007 - CI - 623F0P3L81ESN9
PRODUTO : 100 - SUBPRODUTO: 6
MARCA/MODELO : VOLARE A-5 (LOTACAO) DIES. 2P
CHASSI : 93PB10A1S2C007499 ANO/MOD: 2002/2002 PLACA: AKJ0442
SEGURADO : PREF.MUNICIP. DE DOIS VIZINHOS

SEGURO AUTOMAIIS MAPFRE - PESSOA JURIDICA
CATEGORIA: AMBULANCIAS

QUILOME.: 0

VALOR DA INDENIZACAO DA COBERTURA BASICA DE CASCO
Tab.Ref:FIPE - JORNAL VALOR ECONOMICO (Cd.508004-5) !Ajuste(%):100
Subst.na extincão da Tb.Ref:MOLICAR - REVISTA DO CARRO (Cd.09000704-9)

As cotacoes da tabela Molicar referem-se sempre ao preco publicado
atraves de revista e o fator de ajuste sera sempre aplicado sobre o valor
publicado.

Atualmente tal publicacao e feita na Revista do Carro.

Coberturas	Clausulas	Valor Max.Indenizacao	Premio(R\$)
BASICA - CASCO	Tab.Referencia		540,80
RCFV-DANOS MATERIAIS	150.000,00		58,89
RCFV-DANOS CORPORAIS	150.000,00		83,06
RCFV-OBJ.TRANSPORTADOS	Conf.Cd.Gerais		Gratuito
APO-MORTE ACIDENTAL	15.000,00		76,78
APO-INV. PERMANENTE	20.000,00		102,38
RCFV-DANOS MORAIS	20.000,00		16,43
ASSISTENCIA BASICA	Conf.Cd.Gerais		
ASSISTENCIA AUTOMAIIS	Conf.Cd.Gerais		

* FRANQUIA DANOS PARCIAIS *

FRANQUIA REAL 4.502,00
40 CLASSE 10 FRANQUIA NORMAL

Local circulacao=>UF:PR Cid:DOIS VIZINHOS

CEP:85660000

TOTAL



MAPFRE
SEGUROS

RELACAO DE RISCOS DA FROTA

AUTO

PAGINA 006

APOLICE : 205/1615/0000028/02

RISCO : 0006 - CI - 623F0P3L81ESM0
PRODUTO : 101 - SUBPRODUTO: 7
MARCA/MODELO : GOL 1.0MI SPECIAL GAS. 2P
CHASSI : 9BWCA05Y61T176081 ANO/MOD: 2001/2001 PLACA: AJW9632 ✓
SEGURADO : PREF.MUNICIP. DE DOIS VIZINHOS

SEGURO AUTOMATIS MAPFRE - RCF - PESSOA JURIDICA
CATEGORIA: VEICULOS PASSEIO (NAC)

QUILOME.: 0

Coberturas	Clausulas Valor Max.Indenizacao	Premio(R\$)
BASICA - CASCO		
RCFV-DANOS MATERIAIS	100.000,00	77,79
RCFV-DANOS CORPORAIS	100.000,00	26,42
RCFV-OBJ.TRANSPORTADOS	Conf.Cd.Gerais	Gratuito
APO-MORTE ACIDENTAL	15.000,00	16,00
APO-INV. PERMANENTE	20.000,00	21,33
RCFV-DANOS MORAIS	20.000,00	20,59
ASSISTENCIA BASICA	Conf.Cd.Gerais	

* FRANQUIA DANOS PARCIAIS *
FRANQUIA REAL 0,00
25 CLASSE 04

Local circulacao=>UF:PR Cid:DOIS VIZINHOS

CEP:85660000

30



MAPFRE
SEGUROS

RELACAO DE RISCOS DA FROTA

AUTO

PAGINA 005

APOLICE : 205/1615/0000028/02

RISCO : 0005 - CI - 623F0P3L81ESL2
PRODUTO : 101 - SUBPRODUTO: 7
MARCA/MODELO : GOL 1.0MI SPECIAL GAS. 2P
CHASSI : 9BWCA05Y34T163681 ANO/MOD: 2004/2004 PLACA: ALZ1322
SEGURADO : PREF.MUNICIP. DE DOIS VIZINHOS

SEGURO AUTOMAIIS MAPFRE - RCF - PESSOA JURIDICA
CATEGORIA: VEICULOS PASSEIO (NAC)

QUILOME.: 0

Coberturas	Clausulas	Valor Max.Indenizacao	Premio(R\$)

BASICA - CASCO			
RCFV-DANOS MATERIAIS		100.000,00	84,14
RCFV-DANOS CORPORAIS		100.000,00	29,61
RCFV-OBJ.TRANSPORTADOS	Conf.Cd.Gerais		Gratuito
APO-MORTE ACIDENTAL		15.000,00	16,00
APO-INV. PERMANENTE		20.000,00	21,33
RCFV-DANOS MORAIS		20.000,00	23,08
ASSISTENCIA BASICA	Conf.Cd.Gerais		

* FRANQUIA DANOS PARCIAIS *
FRANQUIA REAL 0,00
15 CLASSE 02

Local circulacao=>UF:PR Cid:DOIS VIZINHOS

CEP:85660000

3^e



MAPFRE
SEGUROS

RELACAO DE RISCOS DA FROTA

AUTO

PAGINA 004

APOLICE : 205/1615/0000028/02

RISCO : 0004 - CI - 623F0P3L81ESK4
PRODUTO : 101 - SUBPRODUTO: 7
MARCA/MODELO : CELTA (FLEXPOWER) LIFE 1.0 VHC 8V A/G 2P
CHASSI : 9BGRZ08907G244369 ANO/MOD: 2007/2007 PLACA: AOO9602 /
SEGURADO : PREF.MUNICIP. DE DOIS VIZINHOS

SEGURO AUTOMATIS MAPFRE - RCF - PESSOA JURIDICA
CATEGORIA: VEICULOS PASSEIO (NAC)

QUILOME.: 0

Coberturas	Clausulas Valor Max.Indenizacao	Premio(R\$)
BASICA - CASCO		
RCFV-DANOS MATERIAIS	100.000,00	76,71
RCFV-DANOS CORPORAIS	100.000,00	26,42
RCFV-OBJ.TRANSPORTADOS	Conf.Cd.Gerais	Gratuito
APO-MORTE ACIDENTAL	15.000,00	16,00
APO-INV. PERMANENTE	20.000,00	21,33
RCFV-DANOS MORAIS	20.000,00	20,59
ASSISTENCIA BASICA	Conf.Cd.Gerais	

* FRANQUIA DANOS PARCIAIS *
FRANQUIA REAL 0,00
25 CLASSE 04

Local circulacao=>UF:PR Cid:DOIS VIZINHOS

CEP:85660000

32



MAPFRE
SEGUROS

RELACAO DE RISCOS DA FROTA

AUTO

PAGINA 001

APOLICE : 205/1615/0000028/02
ENDOSSO : 00007

RISCO : 0085 - CI - 623F0P3L81EUT2
PRODUTO : 101 - SUBPRODUTO: 7
MARCA/MODELO : KIA - BESTA GS 2.7D DIES. 3P
CHASSI : KNFTRB112W6541303 ANO/MOD: 1998/1998 PLACA: AHX9927
SEGURADO : DOIS VIZINHOS PREFEITURA

SEGURO AUTOMAIAS MAPFRE - RCF - PESSOA JURIDICA
CATEGORIA: PICK-UP PESADAS PESSOAS

QUILOME.: 0

Coberturas	Clausulas Valor Max.Indenizacao	Premio(R\$)
BASICA - CASCO		
RCFV-DANOS MATERIAIS	100.000,00	162,67
RCFV-DANOS CORPORAIS	100.000,00	41,55
RCFV-OBJ.TRANSPORTADOS	Conf.Cd.Gerais	Gratuito
APO-MORTE ACIDENTAL	20.000,00	65,79
APO-INV. PERMANENTE	20.000,00	65,79
RCFV-DANOS MORAIS	20.000,00	24,81
ASSISTENCIA BASICA	Conf.Cd.Gerais	
EXTENSAO REBOQUE R\$300,00	Conf.Cd.Gerais	48,71

* FRANQUIA DANOS PARCIAIS *
FRANQUIA REAL 0,00
CLASSE 00

Local circulacao=>UF:PR Cid:DOIS VIZINHOS

CEP:85660000

=====



MAPFRE
SEGUROS

ANEXO DE CONTINUACAO

AUTO

PAGINA 001

APOLICE : 205 1615/0000028/02
ENDOSSO : 00007

DECLARA-SE PARA OS DEVIDOS FINS E EFEITOS QUE, A PARTIR DA DATA DE VIGENCIA ACIMA, PROCEDE-SE NA APOLICE INDICADA A (S) SEGUINTE (S) MODIFICACAO (OES) :
RATIFICAM-SE AS DEMAIS CONDICOES DA APOLICE NAO ALTERADAS POR ESTE ENDOSSO.

Nota :

Voce esta recebendo anexo a apolice fichas de compensacao que poderao ser pagas em qualquer banco ate o vencimento, apos esta data ligar para 0800-726-8000 para obter instrucoes.

Voce observara que o vencimento constante do item 1 e o vencimento original de sua apolice. Nos demais vencimentos os valores sao acrescidos de multa e juros de mora.



MAPFRE
SEGUROS

CLAUSULAS ADICIONAIS

PAGINA 001

APOLICE : 501 1615 0000028 02
ENDOSSO : 00007

***** CLAUSULA PARTICULAR *****

DECLARA-SE PARA OS DEVIDOS FINS E EFEITOS QUE O ANO/MODELO
CORRETO DO VEICULO E: 2011/2011.



MAPFRE
SEGUROS

AUTOMATIS FROTA
ENDOSSO DE INCLUSAO DE VEICULOS

PROCESSO SUSEP Nº

AHX-9927

APÓLICE Nº (RAMO/PROD./AGÊNCIA/SEQ./REN.) ENDOSSO
0031/205/1615/0000028/02
RENOVA A APÓLICE Nº

00007

ITEM

Número da Proposta
12435134
Data da Proposta
17/08/2011

VIGÊNCIA
Início às 24 horas do dia
05/08/2011
Término às 24 horas do dia
15/04/2012

AGÊNCIA **CHAPECO - NEGOCIOS PUBLICOS**
ENDEREÇO **AV NEREU RAMOS, 970-E SALA 13**
CORRETOR **43045-GAMBATTO CORRETORA DE SEGUROS.**

CÓD.SUSEP 00000100329509

CNPJ. **61.074.175/0104-43**
TEL. **47 323-7755**
TEL. **0049 36212021**

NOME **DOIS VIZINHOS PREFEITURA**
ENDEREÇO **RUA R ZACARIAS DE VASCONCELOS, 1**
CIDADE **DOIS VIZINHOS**
CEP **85660-000**

BAIRRO **CENTRO**
ESTADO **PR**

CPF/CNPJ. **76.205.640/0001-08**
CORR

NOME **DOIS VIZINHOS PREFEITURA**
ENDEREÇO **RUA R ZACARIAS DE VASCONCELOS, 1**

CEP **85660-000**

MARCA / MODELO
ANO / MOD. FAB.

PLACA

Nº CHASSI

SEGURO AUTOMATIS MAPFRE - RCF - PESSOA JURIDICA
CATEGORIA: PICK-UP PESADAS PESSOAS

QUILOMETRAGEM:
TIPO DE ISENCAO IMPOSTO: 0 -

PROCESSOS SUSEP
VALOR DETERMINADO 15414.100326/2004-83
VALOR DE MERCADO REFERENCIADO 15414.100326/2004-83
RESPONSABILIDADE CIVIL FACULTATIVA DE VEICULOS 15414.100249/02-08

Obs: Alíquota IOF estabelecida na forma do Decreto Nº 6.339, de 3.1.2008

COBERTURAS

CLÁUSULAS

VALOR MÁX. INDENIZAÇÃO

PRÊMIO (R\$)

PAGAMENTO DO PRÊMIO

Forma Pagamento

A VISTA

Nº Parcelas

Vcto. 1ª Parcela

Valor 1ª Parcela

UNICA

A VISTA

469,31

VENCIMENTO DAS PARCELAS

DEMONSTRATIVO DO PRÊMIO

Prêmio Líquido

409,31

Adicional

Custo

Encargos

60,00

IOF

Prêmio Total

469,31

A MAPFRE Vera Cruz Seguradora S/A., baseando-se nas informações da proposta formulada pelo Segurado, que é parte integrante do contrato de seguro, obriga-se a indenizar, nos termos e sob as condições inseridas nos seus anexos, que também fazem parte do contrato, em especial nas Condições Gerais registradas no 1º Cartório de Títulos e Documentos da cidade de São Paulo, as consequências dos eventos discriminados e caracterizados como cobertos.

Os representantes legais da MAPFRE Vera Cruz Seguradora S/A, assinam esta Apólice ou Endosso em testemunho do que a empresa afirma, na Cidade de:

CHAPECO
20/09/2011



MAPFRE
SEGUROS

ANEXO DE CONTINUACAO

AUTO

PAGINA 001

APOLICE : 205 1615/0000028/02
ENDOSSO : 00005

DECLARA-SE PARA OS DEVIDOS FINS E EFEITOS QUE, A PARTIR DA DATA DE VIGENCIA ACIMA, PROCEDE-SE NA APOLICE INDICADA A (S) SEGUINTE (S) MODIFICACAO (OES) :
RATIFICAM-SE AS DEMAIS CONDICOES DA APOLICE NAO ALTERADAS POR ESTE ENDOSSO.

Nota :

Voce esta recebendo anexo a apolice fichas de compensacao que poderao ser pagas em qualquer banco ate o vencimento, apos esta data ligar para 0800-726-8000 para obter instrucoes.

Voce observara que o vencimento constante do item 1 e o vencimento original de sua apolice. Nos demais vencimentos os valores sao acrescidos de multa e juros de mora.

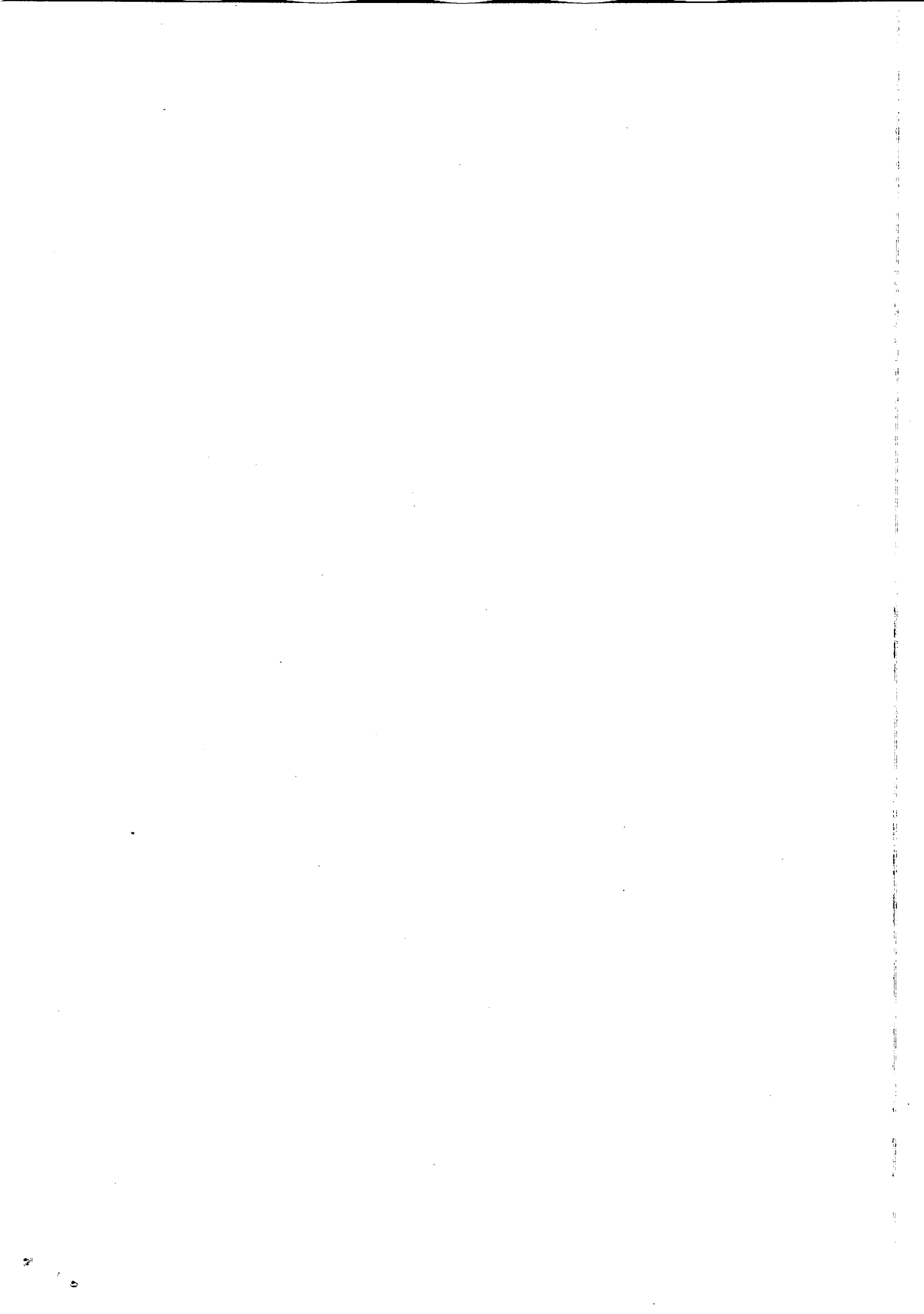



MAPFRE
SEGUROS

AUTOMAIS FROTA
ENDOSSO DE INCLUSAO DE VEICULOS

PROCESSO SUSEP N°

APÓLICE N° (RAMO/PROD./AGÊNCIA/SEQ./REN.) ENDOSSO
0031/205/1615/0000028/02
RENOVA A APÓLICE N°

00005

ITEM

Número da Proposta
12237268
Data da Proposta
04/08/2011

VIGENCIA
Início às 24 horas do dia
13/07/2011
Término às 24 horas do dia
15/04/2012

AGÊNCIA
ENDEREÇO
CORRETOR

CHAPECO - NEGOCIOS PUBLICOS
AV NEREU RAMOS, 970-E SALA 13
43045-GAMBATTO CORRETORA DE SEGUROS

CÓD.SUSEP 00000100329509

CNPJ. 61.074.175/0104-43
TEL. 47 323-7755
TEL. 0049 36212021

SEGURADO

NOME
ENDEREÇO
CIDADE
CEP

DOIS VIZINHOS PREFEITURA
RUA R ZACARIAS DE VASCONCELOS, 1
DOIS VIZINHOS
85660-000

BAIRRO
ESTADO

CENTRO
PR

CPF/CNPJ. 76.205.640/0001-08
CORR

ESTIPULANTE

NOME
ENDEREÇO

DOIS VIZINHOS PREFEITURA
RUA R ZACARIAS DE VASCONCELOS, 1

CEP 85660-000

DADOS DO VEÍCULO

MARCA / MODELO
ANO / MOD. FAB.

PLACA

N° CHASSI

SEGURO AUTOMAIS MAPFRE - PESSOA JURIDICA
CATEGORIA: VEICULOS PASSEIO (NAC)

QUILOMETRAGEM:
TIPO DE ISENCAO IMPOSTO: 0 -

PROCESSOS SUSEP
VALOR DETERMINADO 15414.100326/2004-83
VALOR DE MERCADO REFERENCIADO 15414.100326/2004-83
RESPONSABILIDADE CIVIL FACULTATIVA DE VEICULOS 15414.100249/02-08

Obs: Alíquota IOF estabelecida na forma do Decreto N° 6.339, de 3.1.2008

COBERTURAS

CLÁUSULAS

VALOR MÁX. INDENIZAÇÃO

PRÊMIO (R\$)

PAGAMENTO DO PRÊMIO

Forma Pagamento

A VISTA

N° Parcelas
Vcto. 1ª Parcela
Valor 1ª Parcela

UNICA
A VISTA

356,63

VENCIMENTO DAS PARCELAS

DEMONSTRATIVO DO PRÊMIO

Prêmio Líquido
Adicional
Custo
Encargos

296,63

60,00

IOF

Prêmio Total

356,63



A MAPFRE Vera Cruz Seguradora S/A., baseando-se nas informações da proposta formulada pelo Segurado, que é parte integrante do contrato de seguro, obriga-se a indenizar, nos termos e sob as condições inseridas nos seus anexos, que também fazem parte do contrato, em especial nas Condições Gerais registradas no 1º Cartório de Títulos e Documentos da cidade de São Paulo, as consequências dos eventos discriminados e caracterizados como cobertos.

Os representantes legais da MAPFRE Vera Cruz Seguradora S/A, assinam esta Apólice ou Endosso em testemunho do que a empresa afirma, na Cidade de:

CHAPECO
02/09/2011



MAPFRE
SEGUROS

CLAUSULAS ADICIONAIS

PAGINA 001

APOLICE : 500 1615 0000028 02
ENDOSSO : 00005

******* CLAUSULA PARTICULAR *******

**DECLARA-SE PARA OS DEVIDOS FINS E EFEITOS QUE O ANO/MODELO
CORRETO DO VEICULO E: 2011/2011.**





MAPFRE
SEGUROS

RELACAO DE RISCOS DA FROTA

AUTO

PAGINA 001

APOLICE : 205/1615/0000028/02
ENDOSSO : 00005

RISCO : 0083 - CI - 623F0P3L81EUR6
PRODUTO : 100 - SUBPRODUTO: 6
MARCA/MODELO : FIAT - UNO MILLE FIRE 1.0MPI GAS. 2P
CHASSI : 9BD15822524390247 ANO/MOD: 2002/2002 PLACA: AKG9562
SEGURADO : DOIS VIZINHOS PREFEITURA

SEGURO AUTOMAI S MAPFRE - PESSOA JURIDICA
CATEGORIA: VEICULOS PASSEIO (NAC)

QUILOME.: 0

VALOR DA INDENIZACAO DA COBERTURA BASICA DE CASCO
Tab.Ref:FIPE - JORNAL VALOR ECONOMICO (Cd.001161-4) !Ajuste(%):100
Subst.na extincão da Tb.Ref:MOLICAR - REVISTA DO CARRO (Cd.01502587-1)

As cotacoes da tabela Molicar referem-se sempre ao preco publicado
atraves de revista e o fator de ajuste sera sempre aplicado sobre o valor
publicado.

Atualmente tal publicacao e feita na Revista do Carro.

Coberturas	Clausulas	Valor Max.Indenizacao	Premio(R\$)
BASICA - CASCO	Tab.Referencia		155,49
RCFV-DANOS MATERIAIS	100.000,00		44,19
RCFV-DANOS CORPORAIS	100.000,00		22,69
RCFV-OBJ.TRANSPORTADOS	Conf.Cd.Gerais		Gratuito
APO-MORTE ACIDENTAL	30.000,00		26,29
APO-INV. PERMANENTE	30.000,00		26,29
RCFV-DANOS MORAIS	40.000,00		21,68
ASSISTENCIA AUTOMAI S	Conf.Cd.Gerais		

* FRANQUIA DANOS PARCIAIS *
FRANQUIA REAL 1.952,00
CLASSE 00 FRANQUIA NORMAL

Local circulacao=>UF:PR Cid:DOIS VIZINHOS

CEP:85660000

=====



MAPFRE
SEGUROS

CLAUSULAS ADICIONAIS

PAGINA 001

APOLICE : 501 1615 0000028 02
ENDOSSO : 00004

******* CLAUSULA PARTICULAR *******

**DECLARA-SE PARA OS DEVIDOS FINS E EFEITOS QUE O ANO/MODELO
CORRETO DO VEICULO E: 2011/2011.**





MAPFRE
SEGUROS

ANEXO DE CONTINUACAO

AUTO

PAGINA 001

APOLICE : 205 1615/0000028/02
ENDOSSO : 00004

DECLARA-SE PARA OS DEVIDOS FINS E EFEITOS QUE, A PARTIR DA DATA DE VIGENCIA ACIMA, PROCEDE-SE NA APOLICE INDICADA A (S) SEGUINTE (S) MODIFICACAO (OES) :
RATIFICAM-SE AS DEMAIS CONDICOES DA APOLICE NAO ALTERADAS POR ESTE ENDOSSO.

Nota :

Voce esta recebendo anexo a apolice fichas de compensacao que poderao ser pagas em qualquer banco ate o vencimento, apos esta data ligar para 0800-726-8000 para obter instrucoes.

Voce observara que o vencimento constante do item 1 e o vencimento original de sua apolice. Nos demais vencimentos os valores sao acrescidos de multa e juros de mora.

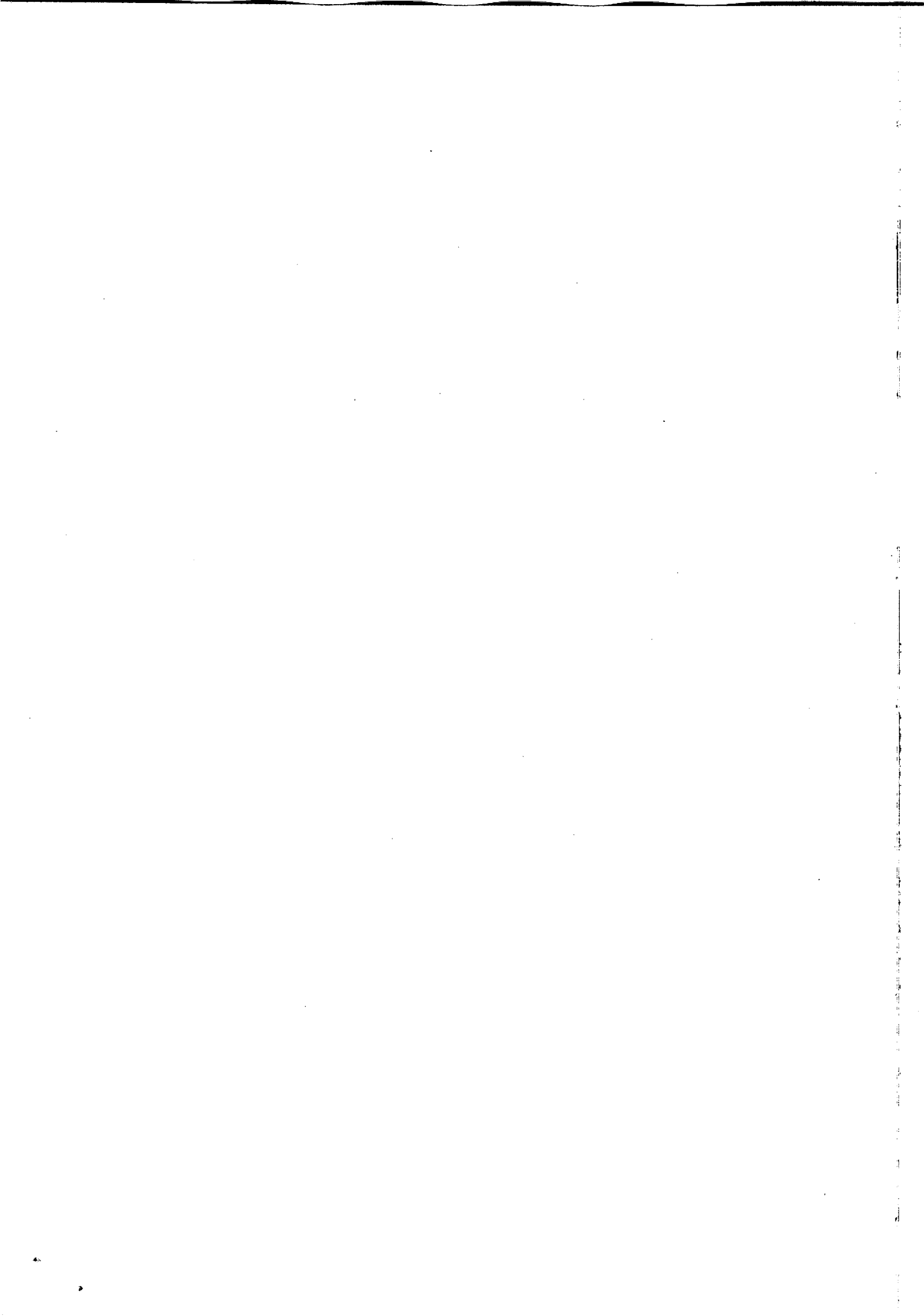



MAPFRE
SEGUROS

AUTOMAIS FROTA
ENDOSSO DE INCLUSAO DE VEICULOS

PROCESSO SUSEP N°

APÓLICE N° (RAMO/PROD./AGÊNCIA/SEQ./REN.) ENDOSSO
0031/205/1615/0000028/02
RENOVA A APÓLICE N°

00004

ÍTEM

Número da Proposta
12237341
Data da Proposta
04/08/2011

AGÊNCIA
Início às 24 horas do dia
13/07/2011
Término às 24 horas do dia
15/04/2012

SEGURADORA / CORRETOR

AGÊNCIA **CHAPECO - NEGOCIOS PUBLICOS**
ENDEREÇO **AV NEREU RAMOS, 970-E SALA 13**
CORRETOR **43045-GAMBATTO CORRETORA DE SEGUROS**

COD.SUSEP 00000100329509

CNPJ. **61.074.175/0104-43**
TEL. **47 323-7755**
TEL. **0049 36212021**

SEGURADO

NOME **DOIS VIZINHOS PREFEITURA**
ENDEREÇO **RUA R ZACARIAS DE VASCONCELOS, 1**
CIDADE **DOIS VIZINHOS**
CEP **85660-000**

BAIRRO **CENTRO**
ESTADO **PR**

CPF/CNPJ. **76.205.640/0001-08**
CORR

ESTIPULANTE

NOME **DOIS VIZINHOS PREFEITURA**
ENDEREÇO **RUA R ZACARIAS DE VASCONCELOS, 1**

CEP **85660-000**

DADOS DO VEÍCULO

MARCA / MODELO
ANO / MOD. FAB.

PLACA

N° CHASSI

SEGURO AUTOMAIS MAPFRE - RCF - PESSOA JURIDICA
CATEGORIA: PICK-UPS LEVES (NAC)

QUILOMETRAGEM:
TIPO DE ISENCAO IMPOSTO: 0 -

PROCESSOS SUSEP
VALOR DETERMINADO 15414.100326/2004-83
VALOR DE MERCADO REFERENCIADO 15414.100326/2004-83
RESPONSABILIDADE CIVIL FACULTATIVA DE VEICULOS 15414.100249/02-08

Obs: Alíquota IOF estabelecida na forma do Decreto N° 6.339, de 3.1.2008

COBERTURAS

CLÁUSULAS

VALOR MÁX. INDENIZAÇÃO

PRÊMIO (R\$)

PAGAMENTO DO PRÊMIO

Forma Pagamento **A VISTA**

N° Parcelas
Vcto. 1ª Parcela
Valor 1ª Parcela **UNICA**
A VISTA 325,62

VENCIMENTO DAS PARCELAS

DEMONSTRATIVO DO PRÊMIO

Prêmio Líquido	265,62
Adicional	
Custo	60,00
Encargos	
IOF	
Prêmio Total	325,62



A MAPFRE Vera Cruz Seguradora S/A., baseando-se nas informações da proposta formulada pelo Segurado, que é parte integrante do contrato de seguro, obriga-se a indenizar, nos termos e sob as condições inseridas nos seus anexos, que também fazem parte do contrato, em especial nas Condições Gerais registradas no 1º Cartório de Títulos e Documentos da cidade de São Paulo, as consequências dos eventos discriminados e caracterizados como cobertos.

Os representantes legais da MAPFRE Vera Cruz Seguradora S/A., assinam esta Apólice ou Endosso em testemunho do que a empresa afirma, na Cidade de:

CHAPECO
01/09/2011



MAPFRE
SEGUROS

RELACAO DE RISCOS DA FROTA

AUTO

PAGINA 001

APOLICE : 205/1615/0000028/02
ENDOSSO : 00004

RISCO : 0082 - CI - 623F0P3L81EUQ8
PRODUTO : 101 - SUBPRODUTO: 7
MARCA/MODELO : VOLKSWAGEN - KOMBI STANDARD 1.6MI ALC. 4P
CHASSI : 9BWZZZ237WPO13897 ANO/MOD: 1999/1999 PLACA: AHX1421
SEGURADO : DOIS VIZINHOS PREFEITURA

SEGURO AUTOMATIS MAPFRE - RCF - PESSOA JURIDICA
CATEGORIA: PICK-UPS LEVES (NAC)

QUILOME.: 0

Coberturas	Clausulas Valor Max.Indenizacao	Premio(R\$)
BASICA - CASCO		
RCFV-DANOS MATERIAIS	100.000,00	142,28
RCFV-DANOS CORPORAIS	100.000,00	37,95
RCFV-OBJ.TRANSPORTADOS	Conf.Cd.Gerais	Gratuito
APO-MORTE ACIDENTAL	30.000,00	23,72
APO-INV. PERMANENTE	30.000,00	23,72
RCFV-DANOS MORAIS	40.000,00	37,95
ASSISTENCIA BASICA	Conf.Cd.Gerais	

* FRANQUIA DANOS PARCIAIS *
FRANQUIA REAL 0,00
CLASSE 00

Local circulacao=>UF:PR Cid:DOIS VIZINHOS

CEP:85660000

=====



MAPFRE
SEGUROS

CLAUSULAS ADICIONAIS

PAGINA 001

APOLICE : 530 1615 0000028 02
ENDOSSO : 00009

***** CLAUSULA PARTICULAR *****

DECLARA-SE PARA OS DEVIDOS FINS E EFEITOS QUE O ANO/MODELO
CORRETO DO VEICULO E: 2011/2011.



MAPFRE
SEGUROS

ANEXO DE CONTINUACAO

AUTO

PAGINA 001

APOLICE : 205 1615/0000028/02
ENDOSSO : 00009

DECLARA-SE PARA OS DEVIDOS FINS E EFEITOS QUE, A PARTIR DA DATA DE VIGENCIA ACIMA, PROCEDE-SE NA APOLICE INDICADA A (S) SEGUINTE (S) MODIFICACAO (OES) :
RATIFICAM-SE AS DEMAIS CONDICOES DA APOLICE NAO ALTERADAS POR ESTE ENDOSSO.

Nota :

Voce esta recebendo anexo a apolice fichas de compensacao que poderao ser pagas em qualquer banco ate o vencimento, apos esta data ligar para 0800-726-8000 para obter instrucoes.

Voce observara que o vencimento constante do item 1 e o vencimento original de sua apolice. Nos demais vencimentos os valores sao acrescidos de multa e juros de mora.



MAPFRE
SEGUROS

AUTOMATIS FROTA
ENDOSSO DE INCLUSAO DE VEICULOS

PROCESSO SUSEP N°

APÓLICE N° (RAMO/PROD./AGÊNCIA/SEQ./REN.): ENDOSSO
0031/205/1615/0000028/02
RENOVA A APÓLICE N°

00009

ÍTEM

Número da Proposta
12679349

Data da Proposta
19/10/2011

VIGÊNCIA
Início às 24 horas do dia
20/09/2011
Término às 24 horas do dia
15/04/2012

AGÊNCIA
ENDEREÇO
CORRETOR

CHAPECO - NEGOCIOS PUBLICOS
AV NEREU RAMOS, 970-E SALA 13
43045-GAMBATTO CORRETORA DE SEGUROS

SEGURADORA / CORRETOR

CÓD.SUSEP 00000100329509

CNPJ. 61.074.175/0104-43
TEL. 47 323-7755
TEL. 0049 36212021

NOME
ENDEREÇO
CIDADE
CEP

DOIS VIZINHOS PREFEITURA
RUA R ZACARIAS DE VASCONCELOS, 1
DOIS VIZINHOS
85660-000

SEGURADO

BAIRRO **CENTRO**
ESTADO **PR**

CPF/CNPJ. 76.205.640/0001-08
CORR

NOME
ENDEREÇO

DOIS VIZINHOS PREFEITURA
RUA R ZACARIAS DE VASCONCELOS, 1

ESTIPULANTE

CEP 85660-000

DADOS DO VEÍCULO

MARCA / MODELO

ANO / MOD. FAB.

PLACA

N° CHASSI

SEGURO AUTOMATIS MAPFRE - PESSOA JURIDICA
CATEGORIA: PICK-UP PESADAS CARGA

QUILOMETRAGEM:
TIPO DE ISENCAO IMPOSTO: 0 -

PROCESSOS SUSEP
VALOR DETERMINADO 15414.100326/2004-83
VALOR DE MERCADO REFERENCIADO 15414.100326/2004-83
RESPONSABILIDADE CIVIL FACULTATIVA DE VEICULOS 15414.100249/02-08

Obs: Alíquota IOF estabelecida na forma do Decreto N° 6.339, de 3.1.2008

COBERTURAS

CLÁUSULAS

VALOR MÁX. INDENIZAÇÃO

PRÊMIO (R\$)

PAGAMENTO DO PRÊMIO

Forma Pagamento

A VISTA

N° Parcelas
Vcto. 1ª Parcela
Valor 1ª Parcela

UNICA
A VISTA

1.786,59

VENCIMENTO DAS PARCELAS

DEMONSTRATIVO DO PRÊMIO

Prêmio Líquido
Adicional
Custo
Encargos

1.726,59

60,00

IOF

Prêmio Total

1.786,59



A MAPFRE Vera Cruz Seguradora S/A., baseando-se nas informações da proposta formulada pelo Segurado, que é parte integrante do contrato de seguro, obriga-se a indenizar, nos termos e sob as condições inseridas nos seus anexos, que também fazem parte do contrato, em especial nas Condições Gerais registradas no 1º Cartório de Títulos e Documentos da cidade de São Paulo, as consequências dos eventos discriminados e caracterizados como cobertos.

Os representantes legais da MAPFRE Vera Cruz Seguradora S/A, assinam esta Apólice ou Endosso em testemunho do que a empresa afirma, na Cidade de:

CHAPECO
10/11/2011



MAPFRE
SEGUROS

RELACAO DE RISCOS DA FROTA

AUTO

PAGINA 001

APOLICE : 205/1615/0000028/02
ENDOSSO : 00009

RISCO : 0087 - CI - 623F0P3L81EUV9
PRODUTO : 100 - SUBPRODUTO: 6
MARCA/MODELO : RENAULT - MASTER FURGÃO L1H1 2.5DCI 16V DIES. 3P
CHASSI : G9UA754C264348 ANO/MOD: 2011/2011 PLACA: AUM4939
SEGURADO : DOIS VIZINHOS PREFEITURA

SEGURO AUTOMAI S MAPFRE - PESSOA JURIDICA
CATEGORIA: PICK-UP PESADAS CARGA

QUILOME.: 0

VALOR DA INDENIZACAO DA COBERTURA BASICA DE CASCO
Tab.Ref:FIPE - JORNAL VALOR ECONOMICO (Cd.025104-6) !Ajuste(%):100
Subst.na extincão da Tb.Ref:MOLICAR - REVISTA DO CARRO (Cd.04001611-0)

As cotacoes da tabela Molicar referem-se sempre ao preco publicado
atraves de revista e o fator de ajuste sera sempre aplicado sobre o valor
publicado.

Atualmente tal publicacao e feita na Revista do Carro.

Coberturas	Clausulas	Valor Max.Indenizacao	Premio(R\$)
BASICA - CASCO	Tab.Referencia		1.275,45
RCFV-DANOS MATERIAIS	150.000,00		97,40
RCFV-DANOS CORPORAIS	150.000,00		55,01
RCFV-OBJ.TRANSPORTADOS	Conf.Cd.Gerais		Gratuito
APO-MORTE ACIDENTAL	50.000,00		40,47
APO-INV. PERMANENTE	50.000,00		40,47
RCFV-DANOS MORAIS	30.000,00		31,05
VIDROS	Conf.Cd.Gerais		88,46
ASSISTENCIA AUTOMAI S	Conf.Cd.Gerais		
EXTENSÃO REBOQUE R\$600,00	Conf.Cd.Gerais		98,29

* FRANQUIA DANOS PARCIAIS *
FRANQUIA REAL 4.475,00
CLASSE 00 FRANQUIA NORMAL

Local circulacao=>UF:PR Cid:DOIS VIZINHOS

CEP:85660000

=====



MAPFRE
SEGUROS

ANEXO DE CONTINUACAO

AUTO

PAGINA 001

APOLICE : 205 1615/0000028/02
ENDOSSO : 00003

DECLARA-SE PARA OS DEVIDOS FINS E EFEITOS QUE, A PARTIR DA DATA DE VIGENCIA ACIMA, PROCEDE-SE NA APOLICE INDICADA A (S) SEGUINTE (S) MODIFICACAO (OES) :
RATIFICAM-SE AS DEMAIS CONDICOES DA APOLICE NAO ALTERADAS POR ESTE ENDOSSO.

Nota :

Voce esta recebendo anexo a apolice fichas de compensacao que poderao ser pagas em qualquer banco ate o vencimento, apos esta data ligar para 0800-726-8000 para obter instrucoes.

Voce observara que o vencimento constante do item 1 e o vencimento original de sua apolice. Nos demais vencimentos os valores sao acrescidos de multa e juros de mora.



MAPFRE
SEGUROS

RELACAO DE RISCOS DA FROTA

AUTO

PAGINA 001

APOLICE : 205/1615/0000028/02
ENDOSSO : 00003

RISCO : 0081 - CI - 623F0P3L81EUP0
PRODUTO : 100 - SUBPRODUTO: 6
MARCA/MODELO : VOLKSWAGEN - GOL POWER TOTAL FLEX 1.6MI A/G 4P
CHASSI : 9BWAB05UXBP194238 ANO/MOD: 2009/2009 PLACA: ATX9879
SEGURADO : DOIS VIZINHOS PREFEITURA

SEGURO AUTOMAI S MAPFRE - PESSOA JURIDICA
CATEGORIA: VEICULOS PASSEIO (NAC)

QUILOME.: 0

VALOR DA INDENIZACAO DA COBERTURA BASICA DE CASCO
Tab.Ref:FIPE - JORNAL VALOR ECONOMICO (Cd.005190-0) !Ajuste(%):110
Subst.na extincão da Tb.Ref:MOLICAR - REVISTA DO CARRO (Cd.05109261-0)

As cotacoes da tabela Molicar referem-se sempre ao preco publicado
atraves de revista e o fator de ajuste sera sempre aplicado sobre o valor
publicado.

Atualmente tal publicacao e feita na Revista do Carro.

Coberturas	Clausulas Valor Max.Indenizacao	Premio(R\$)
BASICA - CASCO	Tab.Referencia	349,08
RCFV-DANOS MATERIAIS	100.000,00	82,64
RCFV-DANOS CORPORAIS	100.000,00	39,94
RCFV-OBJ.TRANSPORTADOS	Conf.Cd.Gerais	Gratuito
APO-MORTE ACIDENTAL	30.000,00	42,06
APO-INV. PERMANENTE	30.000,00	42,06
RCFV-DANOS MORAIS	20.000,00	28,98
ASSISTENCIA AUTOMAI S	Conf.Cd.Gerais	

* FRANQUIA DANOS PARCIAIS *
FRANQUIA REAL 1.783,00
CLASSE 00 FRANQUIA NORMAL

Local circulacao=>UF:PR Cid:DOIS VIZINHOS

CEP:85660000

=====

APOLICE : 205/1615/0000028/02
ENDOSSO : 00010

RISCO : 0088 - CI - 623F0P3L81EUW7
PRODUTO : 100 - SUBPRODUTO: 6
MARCA/MODELO : CHEVROLET - ZAFIRA FLEXPOWER (COMFORT) 2.0 8V A/G 4P
CHASSI : 9BGTS75J0CC169599 ANO/MOD: 2011/2012 PLACA: AUT8027
SEGURADO : DOIS VIZINHOS PREFEITURA

SEGURO AUTOMAI S MAPFRE - PESSOA JURIDICA
CATEGORIA: VEICULOS PASSEIO (NAC)

QUILOME.:

0

VALOR DA INDENIZACAO DA COBERTURA BASICA DE CASCO
Tab.Ref:FIPE - JORNAL VALOR ECONOMICO (Cd.004245-5) !Ajuste(%):100
Subst.na extincao da Tb.Ref:MOLICAR - REVISTA DO CARRO (Cd.01709114-7)

As cotacoes da tabela Molicar referem-se sempre ao preco publicado
atraves de revista e o fator de ajuste sera sempre aplicado sobre o valor
publicado.
Atualmente tal publicacao e feita na Revista do Carro.

Coberturas	Clausulas Valor Max.Indenizacao	Premio(R\$)
BASICA - CASCO	Tab.Referencia	433,27
RCFV-DANOS MATERIAIS	200.000,00	96,04
RCFV-DANOS CORPORAIS	200.000,00	68,28
RCFV-OBJ.TRANSPORTADOS	Conf.Cd.Gerais	Gratuito
APO-MORTE ACIDENTAL	50.000,00	128,60
APO-INV. PERMANENTE	50.000,00	128,60
RCFV-DANOS MORAIS	30.000,00	46,51
VIDROS COMPLETOS	Conf.Cd.Gerais	69,46
ASSISTENCIA AUTOMAI S	Conf.Cd.Gerais	
EXTENSAO REBOQUE R\$600,00	Conf.Cd.Gerais	58,49

* FRANQUIA DANOS PARCIAIS *
FRANQUIA REAL 2.468,00
CLASSE 00 FRANQUIA NORMAL

Local circulacao=>UF:PR Cid:DOIS VIZINHOS

CEP:85660000

=====



MAPFRE
SEGUROS

ANEXO DE CONTINUACAO

AUTO

PAGINA 001

APOLICE : 205 1615/0000028/02
ENDOSSO : 00002

DECLARA-SE PARA OS DEVIDOS FINS E EFEITOS QUE, A PARTIR DA DATA DE VIGENCIA ACIMA, PROCEDE-SE NA APOLICE INDICADA A (S) SEGUINTE (S) MODIFICACAO (OES) :
RATIFICAM-SE AS DEMAIS CONDICOES DA APOLICE NAO ALTERADAS POR ESTE ENDOSSO.

Nota :

Voce esta recebendo anexo a apolice fichas de compensacao que poderao ser pagas em qualquer banco ate o vencimento, apos esta data ligar para 0800-726-8000 para obter instrucoes.

Voce observara que o vencimento constante do item 1 e o vencimento original de sua apolice. Nos demais vencimentos os valores sao acrescidos de multa e juros de mora.



MAPFRE
SEGUROS

AUTOMATIS FROTA
ENDOSSO DE INCLUSAO DE VEICULOS

PROCESSO SUSEP N°

APÓLICE N° (RAMO/PROD./AGÊNCIA/SEQ./REN.) ENDOSSO
0031/205/1615/0000028/02
RENDOVA A APÓLICE N°

00002

ÍTEM

Número da Proposta
12237399

Data da Proposta
04/08/2011

AGÊNCIA
Início às 24 horas do dia
13/07/2011
Término às 24 horas do dia
15/04/2012

SEGURADORA / CORRETOR

AGÊNCIA
ENDEREÇO
CORRETOR
CHAPECO - NEGOCIOS PUBLICOS
AV NEREU RAMOS, 970-E SALA 13
43045-GAMBATTO CORRETORA DE SEGUROS

CÓD.SUSEP 00000100329509

CNPJ. 61.074.175/0104-43
TEL. 47 323-7755
TEL. 0049 36212021

SEGURADO

NOME
ENDEREÇO
CIDADE
CEP
PREF.MUNICIP. DE DOIS VIZINHOS
AVENIDA DEDI BARICHELO MONTAGNER, 425
DOIS VIZINHOS
85660-000

BAIRRO
ESTADO
CENTRO
PR

CPF/CNPJ. 76.205.640/0001-08
CORR

ESTIPULANTE

NOME
ENDEREÇO
PREF.MUNICIP. DE DOIS VIZINHOS
AVENIDA DEDI BARICHELO MONTAGNER, 425

CEP **85660-000**

DADOS DO VEÍCULO

MARCA / MODELO
ANO / MOD. FAB.

PLACA

N° CHASSI

SEGURO AUTOMATIS MAPFRE - PESSOA JURIDICA
CATEGORIA: VEICULOS PASSEIO (NAC)

QUILOMETRAGEM:
TIPO DE ISENCAO IMPOSTO: 0 -

PROCESSOS SUSEP
VALOR DETERMINADO 15414.100326/2004-83
VALOR DE MERCADO REFERENCIADO 15414.100326/2004-83
RESPONSABILIDADE CIVIL FACULTATIVA DE VEICULOS 15414.100249/02-08

Obs: Alíquota IOF estabelecida na forma do Decreto N° 6.339, de 3.1.2008

COBERTURAS

CLAUSULAS

VALOR MÁX. INDENIZAÇÃO

PRÊMIO (R\$)

PAGAMENTO DO PRÊMIO

Forma Pagamento **A VISTA**

N° Parcelas
Vcto. 1ª Parcela
Valor 1ª Parcela
UNICA
A VISTA
584,08

VENCIMENTO DAS PARCELAS

DEMONSTRATIVO DO PRÊMIO

Prêmio Líquido	524,08
Adicional	
Custo	60,00
Encargos	
IOF	
Prêmio Total	584,08



A MAPFRE Vera Cruz Seguradora S/A., baseando-se nas informações da proposta formulada pelo Segurado, que é parte integrante do contrato de seguro, obriga-se a indenizar, nos termos e sob as condições inseridas nos seus anexos, que também fazem parte do contrato, em especial nas Condições Gerais registradas no 1º Cartório de Títulos e Documentos da cidade de São Paulo, as consequências dos eventos discriminados e caracterizados como cobertos.

Os representantes legais da MAPFRE Vera Cruz Seguradora S/A, assinam esta Apólice ou Endosso em testemunho do que a empresa afirma, na Cidade de:

CHAPECO
26/08/2011



MAPFRE
SEGUROS

RELACAO DE RISCOS DA FROTA

AUTO

PAGINA 001

APOLICE : 205/1615/0000028/02
ENDOSSO : 00002

RISCO : 0080 - CI - 623F0P3L81EU01
PRODUTO : 100 - SUBPRODUTO: 6
MARCA/MODELO : CHEVROLET - CELTA (FLEXPOWER) SPIRIT 1.0 VHC 8V A/G 4P
CHASSI : 9BGRP48FOCG161130 ANO/MOD: 2011/2012 PLACA: AUA3496
SEGURADO : PREF.MUNICIP. DE DOIS VIZINHOS

SEGURO AUTOMAIIS MAPFRE - PESSOA JURIDICA
CATEGORIA: VEICULOS PASSEIO (NAC)

QUILOME.: 0

VALOR DA INDENIZACAO DA COBERTURA BASICA DE CASCO
Tab.Ref:FIPE - JORNAL VALOR ECONOMICO (Cd.004321-4) !Ajuste(%):110
Subst.na extincão da Tb.Ref:MOLICAR - REVISTA DO CARRO (Cd.01708955-4)

As cotacoes da tabela Molicar referem-se sempre ao preco publicado
atraves de revista e o fator de ajuste sera sempre aplicado sobre o valor
publicado.

Atualmente tal publicacao e feita na Revista do Carro.

Coberturas	Clausulas Valor Max.Indenizacao	Premio (R\$)
BASICA - CASCO	Tab.Referencia	303,16
RCFV-DANOS MATERIAIS	100.000,00	57,19
RCFV-DANOS CORPORAIS	100.000,00	29,95
RCFV-OBJ.TRANSPORTADOS	Conf.Cd.Gerais	Gratuito
APO-MORTE ACIDENTAL	50.000,00	52,58
APO-INV. PERMANENTE	50.000,00	52,58
RCFV-DANOS MORAIS	40.000,00	28,62
ASSISTENCIA AUTOMAIIS	Conf.Cd.Gerais	

* FRANQUIA DANOS PARCIAIS *
FRANQUIA REAL 1.760,00
CLASSE 00 FRANQUIA NORMAL

Local circulacao=>UF:PR Cid:DOIS VIZINHOS

CEP:85660000

=====



MAPFRE
SEGUROS

AUTOMAIS FROTA
ENDOSSO DE INCLUSAO DE VEICULOS

PROCESSO SUSEP N°

APÓLICE N° (RAMO/PROD./AGÊNCIA/SEQ./REN.) ENDOSSO
0031/205/1615/0000028/02
RENOVA A APÓLICE N°

00001

ITEM

Número da Proposta
12243518
Data da Proposta
13/07/2011

WIGÊNCIA
Início às 24 horas do dia
13/07/2011
Término às 24 horas do dia
15/04/2012

SEGURADORA / CORRETOR

AGÊNCIA
ENDEREÇO
CORRETOR
CHAPECO - NEGOCIOS PUBLICOS
AV NEREU RAMOS, 970-E SALA 13
43045-GAMBATTO CORRETORA DE SEGUROS

CÓD.SUSEP

00000100329509

CNPJ. 61.074.175/0104-43
TEL. 47 323-7755
TEL. 0049 36212021

SEGURADO

NOME
ENDEREÇO
CIDADE
CEP
PREF.MUNICIP. DE DOIS VIZINHOS
AVENIDA DEDI BARICHELO MONTAGNER, 425
DOIS VIZINHOS
85660-000

BAIRRO
ESTADO
CENTRO
PR

CPF/CNPJ. 76.205.640/0001-08
CORR

ESTIPULANTE

NOME
ENDEREÇO
PREF.MUNICIP. DE DOIS VIZINHOS
AVENIDA DEDI BARICHELO MONTAGNER, 425

CEP 85660-000

DADOS DO VEÍCULO

MARCA / MODELO
ANO / MOD. FAB.

PLACA

N° CHASSI

SEGURO AUTOMAIS MAPFRE - PESSOA JURIDICA
CATEGORIA: VEICULOS PASSEIO (NAC)

QUILOMETRAGEM:
TIPO DE ISENCAO IMPOSTO: 0 -

PROCESSOS SUSEP
VALOR DETERMINADO
VALOR DE MERCADO REFERENCIADO
RESPONSABILIDADE CIVIL FACULTATIVA DE VEICULOS
15414.100326/2004-83
15414.100326/2004-83
15414.100249/02-08

Obs: Alíquota IOF estabelecida na forma do Decreto N° 6.339, de 3.1.2008

COBERTURAS

CLÁUSULAS

VALOR MÁX. INDENIZAÇÃO

PRÊMIO (R\$)

PAGAMENTO DO PRÊMIO

Forma Pagamento

A VISTA

N° Parcelas

Vcto. 1ª Parcela

Valor 1ª Parcela

UNICA

A VISTA

657,59

VENCIMENTO DAS PARCELAS

DEMONSTRATIVO DO PRÊMIO

Prêmio Líquido

597,59

Adicional

Custo

Encargos

60,00

IOF

Prêmio Total

657,59



A MAPFRE Vera Cruz Seguradora S/A., baseando-se nas informações da proposta formulada pelo Segurado, que é parte integrante do contrato de seguro, obriga-se a indenizar, nos termos e sob as condições inseridas nos seus anexos, que também fazem parte do contrato, em especial nas Condições Gerais registradas no 1º Cartório de Títulos e Documentos da cidade de São Paulo, as consequências dos eventos discriminados e caracterizados como cobertos.

Os representantes legais da MAPFRE Vera Cruz Seguradora S/A, assinam esta Apólice ou Endosso em testemunho do que a empresa afirma, na Cidade de:

CHAPECO
16/08/2011



MAPFRE
SEGUROS

ANEXO DE CONTINUACAO

AUTO

PAGINA 001

APOLICE : 205 1615/0000028/02
ENDOSSO : 00001

DECLARA-SE PARA OS DEVIDOS FINS E EFEITOS QUE, A PARTIR DA DATA DE VIGENCIA ACIMA, PROCEDE-SE NA APOLICE INDICADA A (S) SEGUINTE (S) MODIFICACAO (OES) :
RATIFICAM-SE AS DEMAIS CONDICOES DA APOLICE NAO ALTERADAS POR ESTE ENDOSSO.

Nota :

Voce esta recebendo anexo a apolice fichas de compensacao que poderao ser pagas em qualquer banco ate o vencimento, apos esta data ligar para 0800-726-8000 para obter instrucoes.

Voce observara que o vencimento constante do item 1 e o vencimento original de sua apolice. Nos demais vencimentos os valores sao acrescidos de multa e juros de mora.

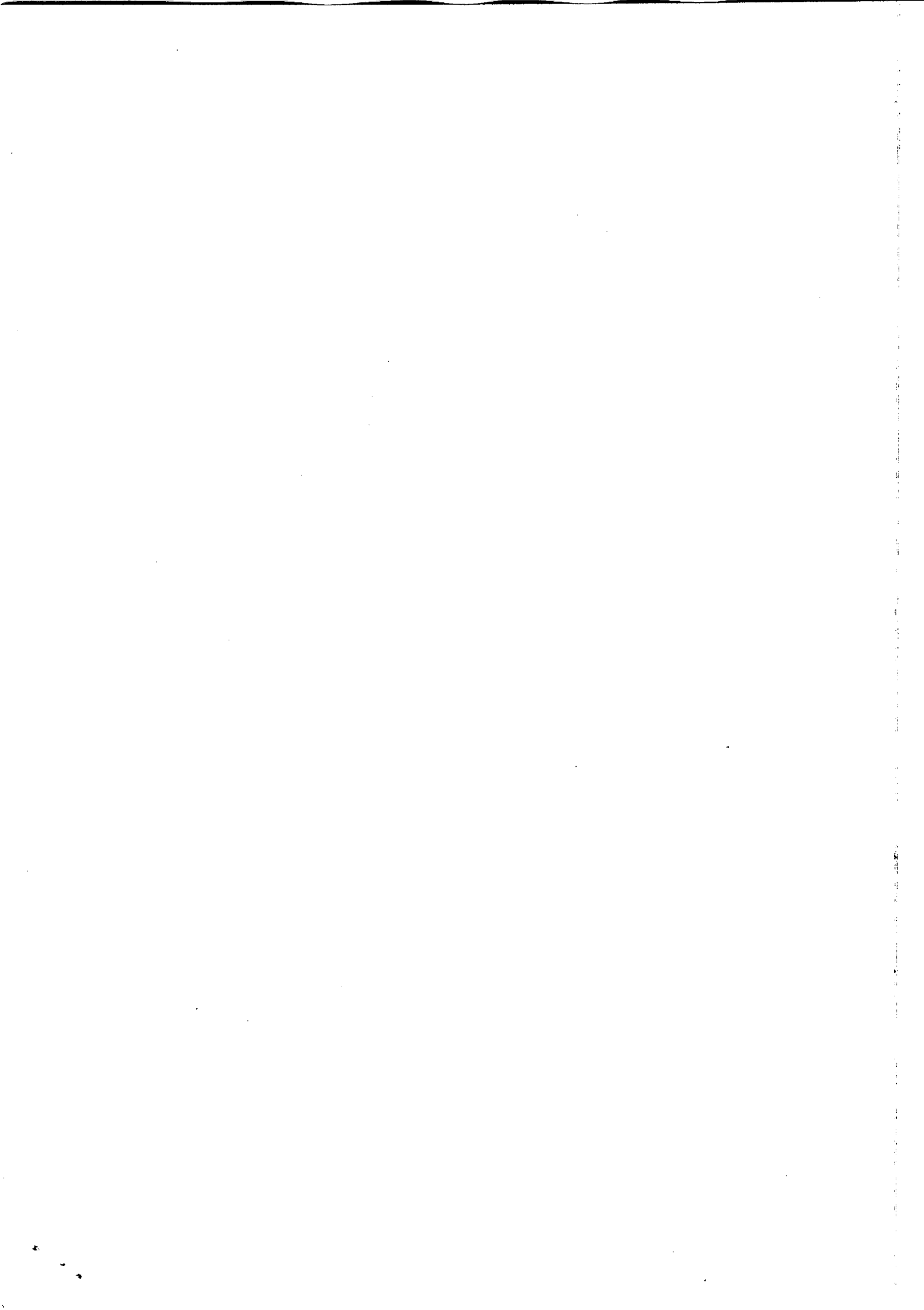



MAPFRE
SEGUROS

RELACAO DE RISCOS DA FROTA

AUTO

PAGINA 001

APOLICE : 205/1615/0000028/02
ENDOSSO : 00001

RISCO : 0079 - CI - 623F0P3L81EUN3
PRODUTO : 100 - SUBPRODUTO: 6
MARCA/MODELO : FIAT - UNO MILLE WAY ECONOMY 1.0 8V(FLEX) A/G 4P
CHASSI : 9BD15844AC6588673 ANO/MOD: 2011/2012 PLACA: ATZ3654
SEGURADO : PREF.MUNICIP. DE DOIS VIZINHOS

SEGURO AUTOMAI S MAPFRE - PESSOA JURIDICA
CATEGORIA: VEICULOS PASSEIO (NAC)

QUILOME.: 0

VALOR DA INDENIZACAO DA COBERTURA BASICA DE CASCO
Tab.Ref:FIPE - JORNAL VALOR ECONOMICO (Cd.001263-7) !Ajuste(%):110
Subst.na extincão da Tb.Ref:MOLICAR - REVISTA DO CARRO (Cd.01505240-0)

As cotacoes da tabela Molicar referem-se sempre ao preco publicado
atraves de revista e o fator de ajuste sera sempre aplicado sobre o valor
publicado.

Atualmente tal publicacao e feita na Revista do Carro.

Coberturas	Clausulas Valor Max.Indenizacao	Premio(R\$)
BASICA - CASCO	Tab.Referencia	318,96
RCFV-DANOS MATERIAIS	100.000,00	73,78
RCFV-DANOS CORPORAIS	100.000,00	36,88
RCFV-OBJ.TRANSPORTADOS	Conf.Cd.Gerais	Gratuito
APO-MORTE ACIDENTAL	50.000,00	64,74
APO-INV. PERMANENTE	50.000,00	65,74
RCFV-DANOS MORAIS	50.000,00	37,46
ASSISTENCIA AUTOMAI S	Conf.Cd.Gerais	

* FRANQUIA DANOS PARCIAIS *
FRANQUIA REAL 1.859,00
CLASSE 00 FRANQUIA NORMAL

Local circulacao=>UF:PR Cid:DOIS VIZINHOS

CEP:85660000

=====

Até a presente data não recebemos a Apólice



À:

Prefeitura Municipal de Dois Vizinhos

Declaração

A Gambatto Administradora e Corretora de Seguros Ltda no uso de suas atribuições, vem através deste informar a quem possa interessar que, o veículo Fiat/Palio Week Trekking placa AUY-3624, está com cobertura desde a data de 01/02/2012, podendo transitar normalmente.

Sem mais,

Gambatto
CORRETORA DE SEGUROS
Tahis Parisotto
CPF 070.276.299-76

Tahis Parisotto

Gambatto Corretora de Seguros Ltda

São Miguel do Oeste, 07 de janeiro de 2012



MAPFRE
SEGUROS

AUTOMAISS FROTA
ENDOSSO DE INCLUSAO DE VEICULOS

PROCESSO SUSEP N°

APÓLICE N° (RAMO/PROD./AGÊNCIA/SEQ./REN.) ENDOSSO
0031/205/1615/0000928/02
RENOVA A APÓLICE N°

00006

ÍTEM

Número da Proposta
12237307

Data da Proposta
04/08/2011

VIGÊNCIA
Início às 24 horas do dia
13/07/2011
Término às 24 horas do dia
15/04/2012

SEGURADORA / CORRETOR

AGÊNCIA
ENDEREÇO
CORRETOR

CHAPECO - NEGOCIOS PUBLICOS
AV NEREU RAMOS, 970-E SALA 13
43045-GAMBATTO CORRETORA DE SEGUROS

COD.SUSEP 00000100329509

CNPJ. 61.074.175/0104-43
TEL. 47 323-7755
TEL. 0049 36212021

SEGURADO

NOME
ENDEREÇO
CIDADE
CEP

DOIS VIZINHOS PREFEITURA
RUA R ZACARIAS DE VASCONCELOS, 1
DOIS VIZINHOS
85660-000

BAIRRO
ESTADO

CENTRO
PR

CPF/CNPJ. 76.205.640/0001-08
CORR

ESTIPULANTE

NOME
ENDEREÇO

DOIS VIZINHOS PREFEITURA
RUA R ZACARIAS DE VASCONCELOS, 1

CEP 85660-000

DADOS DO VEÍCULO

MARCA / MODELO

ANO / MOD. FAB.

PLACA

N° CHASSI

SEGURO AUTOMAISS MAPFRE - PESSOA JURIDICA
CATEGORIA: VEICULOS PASSEIO (NAC)

QUILOMETRAGEM:
TIPO DE ISENCAO IMPOSTO: 0 -

PROCESSOS SUSEP
VALOR DETERMINADO 15414.100326/2004-83
VALOR DE MERCADO REFERENCIADO 15414.100326/2004-83
RESPONSABILIDADE CIVIL FACULTATIVA DE VEICULOS 15414.100249/02-08

Obs: Aliquota IOF estabelecida na forma do Decreto N° 6.339, de 3.1.2008

COBERTURAS

CLÁUSULAS

VALOR MÁX. INDENIZAÇÃO

PRÊMIO (R\$)

PAGAMENTO DO PRÊMIO

Forma Pagamento

A VISTA

N° Parcelas

Vcto. 1ª Parcela

Valor 1ª Parcela

UNICA

A VISTA

657,59

VENCIMENTO DAS PARCELAS

DEMONSTRATIVO DO PRÊMIO

Prêmio Líquido

597,59

Adicional

Custo

Encargos

60,00

IOF

Prêmio Total

657,59



A MAPFRE Vera Cruz Seguradora S/A., baseando-se nas informações da proposta formulada pelo Segurado, que é parte integrante do contrato de seguro, obriga-se a indenizar, nos termos e sob as condições inseridas nos seus anexos, que também fazem parte do contrato, em especial nas Condições Gerais registradas no 1º Cartório de Títulos e Documentos da cidade de São Paulo, as consequências dos eventos discriminados e caracterizados como cobertos.

Os representantes legais da MAPFRE
Vera Cruz Seguradora S/A, assinam esta
Apólice ou Endosso em testemunho do
que a empresa afirma, na Cidade de:

CHAPECO
05/09/2011



MAPFRE
SEGUROS

CLAUSULAS ADICIONAIS

PAGINA 001

APOLICE : 500 1615 0000028 02
ENDOSSO : 00006

******* CLAUSULA PARTICULAR *******

**DECLARA-SE PARA OS DEVIDOS FINS E EFEITOS QUE O ANO/MODELO
CORRETO DO VEICULO E: 2011/2011.**

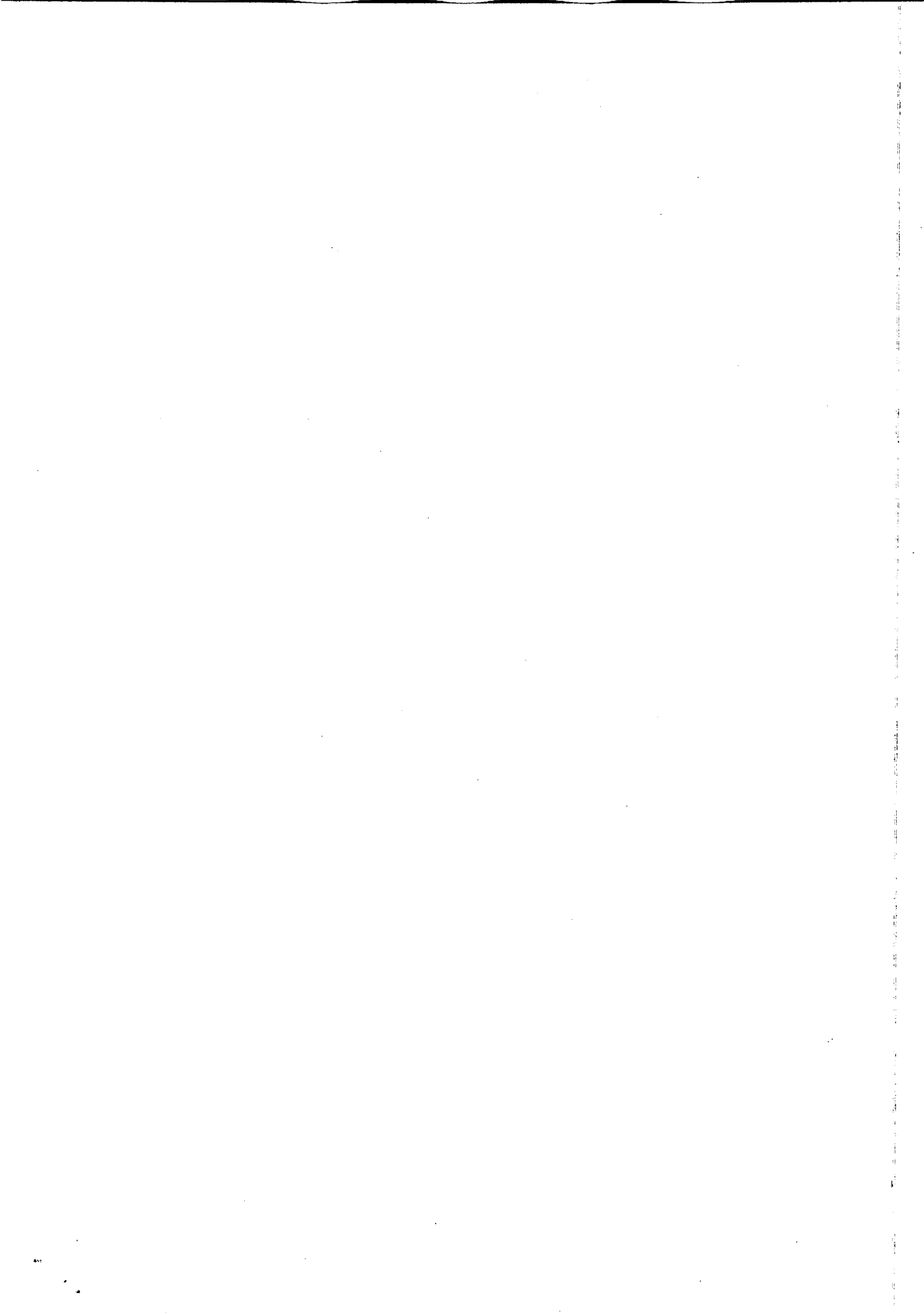



MAPFRE
SEGUROS

ANEXO DE CONTINUACAO

AUTO

PAGINA 001

APOLICE : 205 1615/0000028/02
ENDOSSO : 00006

DECLARA-SE PARA OS DEVIDOS FINS E EFEITOS QUE, A PARTIR DA DATA DE VIGENCIA ACIMA, PROCEDE-SE NA APOLICE INDICADA A (S) SEGUINTE (S) MODIFICACAO (OES) :
RATIFICAM-SE AS DEMAIS CONDICOES DA APOLICE NAO ALTERADAS POR ESTE ENDOSSO.

Nota :

Voce esta recebendo anexo a apolice fichas de compensacao que poderao ser pagas em qualquer banco ate o vencimento, apos esta data ligar para 0800-726-8000 para obter instrucoes.

Voce observara que o vencimento constante do item 1 e o vencimento original de sua apolice. Nos demais vencimentos os valores sao acrescidos de multa e juros de mora.



MAPFRE
SEGUROS

RELACAO DE RISCOS DA FROTA

AUTO

PAGINA 001

APOLICE : 205/1615/0000028/02
ENDOSSO : 00006

RISCO : 0084 - CI - 623F0P3L81EUS4
PRODUTO : 100 - SUBPRODUTO: 6
MARCA/MODELO : FIAT - UNO MILLE WAY ECONOMY 1.0 8V(FLEX) A/G 4P
CHASSI : 9BD15844AC6588754 ANO/MOD: 2011/2012 PLACA: ATZ3653
SEGURADO : DOIS VIZINHOS PREFEITURA

SEGURO AUTOMAI S MAPFRE - PESSOA JURIDICA
CATEGORIA: VEICULOS PASSEIO (NAC)

QUILOME.: 0

VALOR DA INDENIZACAO DA COBERTURA BASICA DE CASCO
Tab.Ref:FIPE - JORNAL VALOR ECONOMICO (Cd.001263-7) !Ajuste(%):110
Subst.na extincão da Tb.Ref:MOLICAR - REVISTA DO CARRO (Cd.01505240-0)

As cotacoes da tabela Molicar referem-se sempre ao preco publicado
atraves de revista e o fator de ajuste sera sempre aplicado sobre o valor
publicado.

Atualmente tal publicacao e feita na Revista do Carro.

Coberturas	Clausulas	Valor Max.Indenizacao	Premio(R\$)
BASICA - CASCO	Tab.Referencia		319,52
RCFV-DANOS MATERIAIS	100.000,00		73,91
RCFV-DANOS CORPORAIS	100.000,00		36,94
RCFV-OBJ.TRANSPORTADOS	Conf.Cd.Gerais		Gratuito
APO-MORTE ACIDENTAL	50.000,00		64,85
APO-INV. PERMANENTE	50.000,00		64,85
RCFV-DANOS MORAIS	50.000,00		37,52
ASSISTENCIA AUTOMAI S	Conf.Cd.Gerais		

* FRANQUIA DANOS PARCIAIS *
FRANQUIA REAL 1.859,00
CLASSE 00 FRANQUIA NORMAL

Local circulacao=>UF:PR Cid:DOIS VIZINHOS

CEP:85660000

=====



MAPFRE
SEGUROS

RELACAO DE RISCOS DA FROTA

AUTO

PAGINA 078

APOLICE : 205/1615/0000028/02

RISCO : 0078 - CI - 623F0P3L81EUM5
PRODUTO : 100 - SUBPRODUTO: 6
MARCA/MODELO : 13000 TD 4X2 DIES. 2P
CHASSI : 9BYC3061SC000244 ANO/MOD: 2009/2010 PLACA: ARX7540
SEGURO : PREF.MUNICIP. DE DOIS VIZINHOS

SEGURO AUTOMAIIS MAPFRE - PESSOA JURIDICA
CATEGORIA: CAMINHOS PESADOS(+6,9 T) (NAC)

QUILOME.: 0

VALOR DA INDENIZACAO DA COBERTURA BASICA DE CASCO
Tab.Ref:FIPE - JORNAL VALOR ECONOMICO (Cd.501027-6) Ajuste(%):100
Subst.na extincão da Tb.Ref:MOLICAR - REVISTA DO CARRO (Cd.00103801-1)

As cotacoes da tabela Molicar referem-se sempre ao preco publicado
atraves de revista e o fator de ajuste sera sempre aplicado sobre o valor
publicado.

Atualmente tal publicacao e feita na Revista do Carro.

Coberturas	Clausulas Valor Max.Indenizacao	Premio(R\$)
BASICA - CASCO	Tab.Referencia	3.554,51
RCFV-DANOS MATERIAIS	150.000,00	241,10
RCFV-DANOS CORPORAIS	150.000,00	134,89
RCFV-OBJ.TRANSPORTADOS	Conf.Cd.Gerais	Gratuito
APO-MORTE ACIDENTAL	15.000,00	9,60
APO-INV. PERMANENTE	20.000,00	12,80
RCFV-DANOS MORAIS	20.000,00	63,33
ASSIST. AUTOMAIIS CAMINHAO	Conf.Cd.Gerais	,01

* FRANQUIA DANOS PARCIAIS *

FRANQUIA REAL 6.475,00
40 CLASSE 08 FRANQUIA NORMAL

Local circulacao=>UF:PR Cid:DOIS VIZINHOS

CEP:85660000

TOTAL



MAPFRE
SEGUROS

RELACAO DE RISCOS DA FROTA

AUTO

PAGINA 077

APOLICE : 205/1615/0000028/02

RISCO : 0077 - CI - 623F0P3L81EUL7
PRODUTO : 100 - SUBPRODUTO: 6
MARCA/MODELO : 13000 TD 4X2 DIES. 2P
CHASSI : 9BYC3061SC000240 ANO/MOD: 2009/2010 PLACA: ARX ~~7539~~
SEGURADO : PREF.MUNICIP. DE DOIS VIZINHOS **7539**

SEGURO AUTOMAIIS MAPFRE - PESSOA JURIDICA
CATEGORIA: CAMINHOS PESADOS(+6,9 T)(NAC)

QUILOME.: 0

VALOR DA INDENIZACAO DA COBERTURA BASICA DE CASCO
Tab.Ref:FIPE - JORNAL VALOR ECONOMICO (Cd.501027-6) !Ajuste(%):100
Subst.na extincão da Tb.Ref:MOLICAR - REVISTA DO CARRO (Cd.00103801-1)

As cotacoes da tabela Molicar referem-se sempre ao preco publicado
atraves de revista e o fator de ajuste sera sempre aplicado sobre o valor
publicado.

Atualmente tal publicacao e feita na Revista do Carro.

Coberturas	Clausulas Valor Max.Indenizacao	Premio(R\$)
BASICA - CASCO	Tab.Referencia	4.496,44
RCFV-DANOS MATERIAIS	150.000,00	307,19
RCFV-DANOS CORPORAIS	150.000,00	171,35
RCFV-OBJ.TRANSPORTADOS	Conf.Cd.Gerais	Gratuito
APO-MORTE ACIDENTAL	15.000,00	9,60
APO-INV. PERMANENTE	20.000,00	12,80
RCFV-DANOS MORAIS	20.000,00	80,60
ASSIST. AUTOMAIIS CAMINHAO	Conf.Cd.Gerais	,01

* FRANQUIA DANOS PARCIAIS *
FRANQUIA REAL 6.475,00
15 CLASSE 02 FRANQUIA NORMAL

Local circulacao=>UF:PR Cid:DOIS VIZINHOS

CEP:85660000
=====

Placa
Exat na
Arbitr
TOTAL



MAPFRE
SEGUROS

RELACAO DE RISCOS DA FROTA

AUTO

PAGINA 076

APOLICE : 205/1615/0000028/02

RISCO : 0076 - CI - 623F0P3L81EUK9
PRODUTO : 100 - SUBPRODUTO: 6
MARCA/MODELO : 1315 (ATEGO) 4X2 DIES. 2P
CHASSI : 9BN38827298668586 ANO/MOD: 2009/2009 PLACA: ASE1559
SEGURADO : PREF.MUNICIP. DE DOIS VIZINHOS

SEGURO AUTOMAIIS MAPFRE - PESSOA JURIDICA
CATEGORIA: CAMINHOS PESADOS(+6,9 T) (NAC)

QUILOME.: 0

VALOR DA INDENIZACAO DA COBERTURA BASICA DE CASCO
Tab.Ref:FIPE - JORNAL VALOR ECONOMICO (Cd.509228-0) !Ajuste(%):100
Subst.na extincão da Tb.Ref:MOLICAR - REVISTA DO CARRO (Cd.03528602-7)

As cotacoes da tabela Molicar referem-se sempre ao preco publicado
atraves de revista e o fator de ajuste sera sempre aplicado sobre o valor
publicado.

Atualmente tal publicacao e feita na Revista do Carro.

Coberturas	Clausulas	Valor Max.Indenizacao	Premio(R\$)
BASICA - CASCO	Tab.Referencia		2.173,36
RCFV-DANOS MATERIAIS	150.000,00		241,63
RCFV-DANOS CORPORAIS	150.000,00		134,89
RCFV-OBJ.TRANSPORTADOS	Conf.Cd.Gerais		Gratuito
APO-MORTE ACIDENTAL	15.000,00		9,60
APO-INV. PERMANENTE	20.000,00		12,80
RCFV-DANOS MORAIS	20.000,00		63,33
ASSIST. AUTOMAIIS CAMINHAO	Conf.Cd.Gerais		,01

* FRANQUIA DANOS PARCIAIS *
FRANQUIA REAL 7.196,00
40 CLASSE 07 FRANQUIA NORMAL

Local circulacao=>UF:PR Cid:DOIS VIZINHOS

CEP:85660000

TOTAL



MAPFRE
SEGUROS

RELACAO DE RISCOS DA FROTA

AUTO

PAGINA 075

APOLICE : 205/1615/0000028/02

RISCO : 0075 - CI - 623F0P3L81EUJ0
PRODUTO : 100 - SUBPRODUTO: 6
MARCA/MODELO : MASTER FURGÃO L2H2 / L3H2 2.5DCI 16V DIES. 3P
CHASSI : 93YADCUH6AJ454986 ANO/MOD: 2010/2010 PLACA: ASU8456
SEGURADO : PREF.MUNICIP. DE DOIS VIZINHOS

SEGURO AUTOMATIS MAPFRE - PESSOA JURIDICA
CATEGORIA: AMBULANCIA

QUILOME.: 0

VALOR DA INDENIZACAO DA COBERTURA BASICA DE CASCO
Tab.Ref:FIPE - JORNAL VALOR ECONOMICO (Cd.025105-4) !Ajuste(%):100
Subst.na extincão da Tb.Ref:MOLICAR - REVISTA DO CARRO (Cd.04001617-1)

As cotacoes da tabela Molicar referem-se sempre ao preço publicado
atraves de revista e o fator de ajuste sera sempre aplicado sobre o valor
publicado.

Atualmente tal publicacao e feita na Revista do Carro.

Coberturas	Clausulas Valor Max.Indenizacao	Premio(R\$)
BASICA - CASCO	Tab.Referencia	1.030,64
RCFV-DANOS MATERIAIS	150.000,00	83,79
RCFV-DANOS CORPORAIS	150.000,00	83,06
RCFV-OBJ.TRANSPORTADOS	Conf.Cd.Gerais	Gratuito
APO-MORTE ACIDENTAL	15.000,00	9,60
APO-INV. PERMANENTE	20.000,00	12,80
RCFV-DANOS MORAIS	20.000,00	16,43
ASSISTENCIA BASICA	Conf.Cd.Gerais	

* FRANQUIA DANOS PARCIAIS *

FRANQUIA REAL 8.126,00
40 CLASSE 10 FRANQUIA NORMAL

Local circulacao=>UF:PR Cid:DOIS VIZINHOS

CEP:85660000

TOTAL



MAPFRE
SEGUROS

RELACAO DE RISCOS DA FROTA

AUTO

PAGINA 074

APOLICE : 205/1615/0000028/02

RISCO : 0074 - CI - 623F0P3L81EUI2
PRODUTO : 101 - SUBPRODUTO: 7
MARCA/MODELO : FORD CARGO 815 E
CHASSI : 9BFVC1N9BBB64044 ANO/MOD: 2010/2011 PLACA: ATE4116
SEGURADO : PREF.MUNICIP. DE DOIS VIZINHOS

SEGURO AUTOMATIS MAPFRE - RCF - PESSOA JURIDICA
CATEGORIA: CAMINHOS LEVES (6,9 T)

QUILOME.: 0

Coberturas	Clausulas	Valor Max.Indenizacao	Premio(R\$)

BASICA - CASCO			
RCFV-DANOS MATERIAIS		150.000,00	357,31
RCFV-DANOS CORPORAIS		150.000,00	131,14
RCFV-OBJ.TRANSPORTADOS	Conf.Cd.Gerais		Gratuito
RCFV-DANOS MORAIS		20.000,00	85,20
ASSISTENCIA BASICA	Conf.Cd.Gerais		

* FRANQUIA DANOS PARCIAIS *
FRANQUIA REAL 0,00
10 CLASSE 01

Local circulacao=>UF:PR Cid:DOIS VIZINHOS

CEP:85660000

=====

3°



MAPFRE
SEGUROS

RELACAO DE RISCOS DA FROTA

AUTO

PAGINA 073

APOLICE : 205/1615/0000028/02

RISCO : 0073 - CI - 623F0P3L81EUH4
PRODUTO : 101 - SUBPRODUTO: 7
MARCA/MODELO : 17.250 E 4X2 (CONSTELLATION) DIES. 2P
CHASSI : 9BW7N82489R928118 ANO/MOD: 2009/2009 PLACA: ~~ARK7605~~
SEGURADO : PREF.MUNICIP. DE DOIS VIZINHOS

ARQ 7605

SEGURO AUTOMAIIS MAPFRE - RCF - PESSOA JURIDICA
CATEGORIA: CAMINHOS PESADOS(+6,9 T) (NAC)

QUILOME.: 0

Coberturas	Clausulas Valor Max.Indenizacao	Premio(R\$)
BASICA - CASCO		
RCFV-DANOS MATERIAIS	150.000,00	406,92
RCFV-DANOS CORPORAIS	150.000,00	177,21
RCFV-OBJ.TRANSPORTADOS	Conf.Cd.Gerais	Gratuito
APO-MORTE ACIDENTAL	15.000,00	25,36
APO-INV. PERMANENTE	20.000,00	25,36
RCFV-DANOS MORAIS	20.000,00	80,60
ASSIST. AUTOMAIIS CAMINHAO	Conf.Cd.Gerais	,01

* FRANQUIA DANOS PARCIAIS *
FRANQUIA REAL 0,00
15 CLASSE 02

Local circulacao=>UF:PR Cid:DOIS VIZINHOS

CEP:85660000

=====

30





MAPFRE
SEGUROS

RELACAO DE RISCOS DA FROTA

AUTO

PAGINA 072

APOLICE : 205/1615/0000028/02

RISCO : 0072 - CI - 623F0P3L81EUG6
PRODUTO : 101 - SUBPRODUTO: 7
MARCA/MODELO : 26.220 TB-IC 6X4 03 EIXOS DIES. 2P
CHASSI : 9533782U3BR100661 ANO/MOD: 2010/2011 PLACA: ATA1046
SEGURADO : PREF.MUNICIP. DE DOIS VIZINHOS

SEGURO AUTOMAI S MAPFRE - RCF - PESSOA JURIDICA
CATEGORIA: CAMINHOS PESADOS(+6,9 T) (NAC)

QUILOME.: 0

Coberturas	Clausulas	Valor Max.Indenizacao	Premio(R\$)

BASICA - CASCO			
RCFV-DANOS MATERIAIS		100.000,00	384,73
RCFV-DANOS CORPORAIS		100.000,00	159,50
RCFV-OBJ.TRANSPORTADOS	Conf.Cd.Gerais		Gratuito
APO-MORTE ACIDENTAL		15.000,00	9,60
APO-INV. PERMANENTE		20.000,00	12,80
RCFV-DANOS MORAIS		20.000,00	85,20
ASSIST. AUTOMAI S CAMINHAO	Conf.Cd.Gerais		,01

* FRANQUIA DANOS PARCIAIS *
FRANQUIA REAL 0,00
10 CLASSE 01

Local circulacao=>UF:PR Cid:DOIS VIZINHOS

CEP:85660000

=====

32



MAPFRE
SEGUROS

RELACAO DE RISCOS DA FROTA

AUTO

PAGINA 071

APOLICE : 205/1615/0000028/02

RISCO : 0071 - CI - 623F0P3L81EUF8
PRODUTO : 101 - SUBPRODUTO: 7
MARCA/MODELO : KOMBI PICK-UP 1.6MI ALC. 2P
CHASSI : 9BWGB17X5YPO16754 ANO/MOD: 2000/2000 PLACA: AJH9455
SEGURADO : PREF.MUNICIP. DE DOIS VIZINHOS

SEGURO AUTOMAI S MAPFRE - RCF - PESSOA JURIDICA
CATEGORIA: PICK-UPS LEVES (NAC)

QUILOME.: 0

Coberturas	Clausulas Valor Max.Indenizacao	Premio(R\$)
BASICA - CASCO		
RCFV-DANOS MATERIAIS	100.000,00	114,80
RCFV-DANOS CORPORAIS	100.000,00	29,04
RCFV-OBJ.TRANSPORTADOS	Conf.Cd.Gerais	Gratuito
APO-MORTE ACIDENTAL	15.000,00	9,60
APO-INV. PERMANENTE	20.000,00	12,80
RCFV-DANOS MORAIS	20.000,00	16,79
ASSISTENCIA BASICA	Conf.Cd.Gerais	

* FRANQUIA DANOS PARCIAIS *

FRANQUIA REAL 40 CLASSE 09 0,00

Local circulacao=>UF:PR Cid:DOIS VIZINHOS

CEP:85660000

32/



MAPFRE
SEGUROS

RELACAO DE RISCOS DA FROTA

AUTO

PAGINA 070

APOLICE : 205/1615/0000028/02

RISCO : 0070 - CI - 623F0P3L81EUE0
PRODUTO : 101 - SUBPRODUTO: 7
MARCA/MODELO : KOMBI PICK-UP 1.6 GAS. 2P
CHASSI : 9BWZZZ231SPO33096 ANO/MOD: 1995/1995 PLACA: AFO1382
SEGURO : PREF.MUNICIP. DE DOIS VIZINHOS

SEGURO AUTOMATIS MAPFRE - RCF - PESSOA JURIDICA
CATEGORIA: PICK-UPS LEVES (NAC)

QUILOME.: 0

Coberturas	Clausulas Valor Max.Indenizacao	Premio(R\$)
BASICA - CASCO		
RCFV-DANOS MATERIAIS	100.000,00	112,85
RCFV-DANOS CORPORAIS	100.000,00	28,41
RCFV-OBJ.TRANSPORTADOS	Conf.Cd.Gerais	Gratuito
APO-MORTE ACIDENTAL	15.000,00	9,60
APO-INV. PERMANENTE	20.000,00	12,80
RCFV-DANOS MORAIS	20.000,00	16,43
ASSISTENCIA BASICA	Conf.Cd.Gerais	

* FRANQUIA DANOS PARCIAIS *
FRANQUIA REAL 40 CLASSE 10 0,00

Local circulacao=>UF:PR Cid:DOIS VIZINHOS

CEP:85660000

3^e



MAPFRE
SEGUROS

RELACAO DE RISCOS DA FROTA

AUTO

PAGINA 069

APOLICE : 205/1615/0000028/02

RISCO : 0069 - CI - 623F0P3L81EUD1
PRODUTO : 100 - SUBPRODUTO: 6
MARCA/MODELO : DAILY CITY CLASS 70C16 (ESCOLAR) DIES. 2P
CHASSI : 93ZL68B0198409963 ANO/MOD: 2009/2009 PLACA: ART1354
SEGURADO : PREF.MUNICIP. DE DOIS VIZINHOS

SEGURO AUTOMAIIS MAPFRE - PESSOA JURIDICA
CATEGORIA: REBOCADORES (IMP)

QUILOME.: 0

VALOR DA INDENIZACAO DA COBERTURA BASICA DE CASCO
Tab.Ref:MOLICAR - REVISTA DO CARRO (Cd.07702401-1) !Ajuste(%):100
Subst.na extincao da Tb.Ref:FIPE - JORNAL VALOR ECONOMICO(Cd.0)

As cotacoes da tabela Molicar referem-se sempre ao preco publicado
atraves de revista e o fator de ajuste sera sempre aplicado sobre o valor
publicado.

Atualmente tal publicacao e feita na Revista do Carro.

Coberturas	Clausulas Valor Max.Indenizacao	Premio(R\$)
BASICA - CASCO	Tab.Referencia	4.157,04
RCFV-DANOS MATERIAIS	150.000,00	292,12
RCFV-DANOS CORPORAIS	150.000,00	162,96
RCFV-OBJ.TRANSPORTADOS	Conf.Cd.Gerais	Gratuito
APO-MORTE ACIDENTAL	15.000,00	9,60
APO-INV. PERMANENTE	20.000,00	12,80
RCFV-DANOS MORAIS	20.000,00	76,63
ASSIST. AUTOMAIIS CAMINHAO	Conf.Cd.Gerais	,01

* FRANQUIA DANOS PARCIAIS *
FRANQUIA REAL 8.931,00
40 CLASSE 10 FRANQUIA NORMAL

Local circulacao=>UF:PR Cid:DOIS VIZINHOS

CEP:85660000

TOTAL



MAPFRE
SEGUROS

RELACAO DE RISCOS DA FROTA

AUTO

PAGINA 068

APOLICE : 205/1615/0000028/02

RISCO : 0068 - CI - 623F0P3L81EUC3
PRODUTO : 101 - SUBPRODUTO: 7
MARCA/MODELO : 26.220 TB-IC 6X4 03 EIXOS DIES. 2P
CHASSI : 9533782U9BR102205 ANO/MOD: 2010/2011 PLACA: ATA1072
SEGURADO : PREF.MUNICIP. DE DOIS VIZINHOS

SEGURO AUTOMAIIS MAPFRE - RCF - PESSOA JURIDICA
CATEGORIA: CAMINHOS PESADOS(+6,9 T) (NAC)

QUILOME.: 0

Coberturas	Clausulas Valor Max.Indenizacao	Premio(R\$)

BASICA - CASCO		
RCFV-DANOS MATERIAIS	100.000,00	384,73
RCFV-DANOS CORPORAIS	100.000,00	159,50
RCFV-OBJ.TRANSPORTADOS	Conf.Cd.Gerais	Gratuito
APO-MORTE ACIDENTAL	15.000,00	9,60
APO-INV. PERMANENTE	20.000,00	12,80
RCFV-DANOS MORAIS	20.000,00	85,20
ASSIST. AUTOMAIIS CAMINHAO	Conf.Cd.Gerais	,01

* FRANQUIA DANOS PARCIAIS *
FRANQUIA REAL 0,00
10 CLASSE 01

Local circulacao=>UF:PR Cid:DOIS VIZINHOS

CEP:85660000

=====

3°



MAPFRE
SEGUROS

RELACAO DE RISCOS DA FROTA

AUTO

PAGINA 067

APOLICE : 205/1615/0000028/02

RISCO : 0067 - CI - 623F0P3L81EUB5
PRODUTO : 101 - SUBPRODUTO: 7
MARCA/MODELO : 26.220 TB-IC 6X4 03 EIXOS DIES. 2P
CHASSI : 9533782UXBR102570 ANO/MOD: 2010/2011 PLACA: ATA0952
SEGURADO : PREF.MUNICIP. DE DOIS VIZINHOS

SEGURO AUTOMAI S MAPFRE - RCF - PESSOA JURIDICA
CATEGORIA: CAMINHOS PESADOS(+6,9 T) (NAC)

QUILOME.: 0

Coberturas	Clausulas Valor Max.Indenizacao	Premio(R\$)

BASICA - CASCO		
RCFV-DANOS MATERIAIS	100.000,00	384,73
RCFV-DANOS CORPORAIS	100.000,00	159,50
RCFV-OBJ.TRANSPORTADOS	Conf.Cd.Gerais	Gratuito
APO-MORTE ACIDENTAL	15.000,00	9,60
APO-INV. PERMANENTE	20.000,00	12,80
RCFV-DANOS MORAIS	20.000,00	85,20
ASSIST. AUTOMAI S CAMINHAO	Conf.Cd.Gerais	,01

* FRANQUIA DANOS PARCIAIS *
FRANQUIA REAL 0,00
10 CLASSE 01

Local circulacao=>UF:PR Cid:DOIS VIZINHOS

CEP:85660000

3



MAPFRE
SEGUROS

RELACAO DE RISCOS DA FROTA

AUTO

PAGINA 066

APOLICE : 205/1615/0000028/02

RISCO : 0066 - CI - 623F0P3L81EUA7
PRODUTO : 100 - SUBPRODUTO: 6
MARCA/MODELO : ONIBUS 2.8 TB IVECO CITY CLASS
CHASSI : 93ZL68B0198410053 ANO/MOD: 2009/2010 PLACA: ARS7871
SEGURADO : PREF.MUNICIP. DE DOIS VIZINHOS

SEGURO AUTOMAI S MAPFRE - PESSOA JURIDICA

CATEGORIA: ONIBUS E MICROONIBUS (S/FRETE) NAC QUILOME.: 0

VALOR DA INDENIZACAO DA COBERTURA BASICA DE CASCO
Garantias ! Valor do Casco - R\$ 143.985,00
Colisao, Incendio e Roubo

Coberturas	Clausulas Valor Max.Indenizacao	Premio(R\$)
BASICA - CASCO	143.985,00	2.876,91
RCFV-DANOS MATERIAIS	150.000,00	256,25
RCFV-DANOS CORPORAIS	150.000,00	156,24
RCFV-OBJ.TRANSPORTADOS	Conf.Cd.Gerais	Gratuito
APO-MORTE ACIDENTAL	15.000,00	125,69
APO-INV. PERMANENTE	15.000,00	125,69
RCFV-DANOS MORAIS	20.000,00	18,75
ASSIST. AUTOMAI S CAMINHAO	Conf.Cd.Gerais	,01

* FRANQUIA DANOS PARCIAIS *

FRANQUIA REAL 8.700,00
40 CLASSE 10 FRANQUIA NORMAL

Local circulacao=>UF:PR Cid:DOIS VIZINHOS

CEP:85660000

=====

ANO. MODELO
ERRO NA
APOLICE

TOTAL



MAPFRE
SEGUROS

RELACAO DE RISCOS DA FROTA

AUTO

PAGINA 065

APOLICE : 205/1615/0000028/02

RISCO : 0065 - CI - 623F0P3L81EU91
PRODUTO : 100 - SUBPRODUTO: 6
MARCA/MODELO : DOBLO ELX 1.4 8V(FLEX) A/G 5P
CHASSI : 9BD119307B1071481 ANO/MOD: 2010/2011 PLACA: ATA1091
SEGURADO : PREF.MUNICIP. DE DOIS VIZINHOS

SEGURO AUTOMAI S MAPFRE - PESSOA JURIDICA
CATEGORIA: VEICULOS PASSEIO (NAC)

QUILOME.: 0

VALOR DA INDENIZACAO DA COBERTURA BASICA DE CASCO
Tab.Ref:FIPE - JORNAL VALOR ECONOMICO (Cd.001301-3) Ajuste(%):110
Subst.na extincão da Tb.Ref:MOLICAR - REVISTA DO CARRO (Cd.01504550-0)

As cotacoes da tabela Molicar referem-se sempre ao preco publicado
atraves de revista e o fator de ajuste sera sempre aplicado sobre o valor
publicado.

Atualmente tal publicacao e feita na Revista do Carro.

Coberturas	Clausulas	Valor Max.Indenizacao	Premio(R\$)
BASICA - CASCO	Tab.Referencia		836,36
RCFV-DANOS MATERIAIS	150.000,00		50,09
RCFV-DANOS CORPORAIS	150.000,00		30,19
RCFV-OBJ.TRANSPORTADOS	Conf.Cd.Gerais		Gratuito
APO-MORTE ACIDENTAL	15.000,00		20,95
APO-INV. PERMANENTE	20.000,00		27,94
RCFV-DANOS MORAIS	20.000,00		20,13
ASSISTENCIA BASICA	Conf.Cd.Gerais		

* FRANQUIA DANOS PARCIAIS *
FRANQUIA REAL 3.564,00
20 CLASSE 03 FRANQUIA NORMAL

Local circulacao=>UF:PR Cid:DOIS VIZINHOS

CEP:85660000

285230

TOTAL



MAPFRE
SEGUROS

RELACAO DE RISCOS DA FROTA

AUTO

PAGINA 064

APOLICE : 205/1615/0000028/02

RISCO : 0064 - CI - 623F0P3L81EU83
PRODUTO : 101 - SUBPRODUTO: 7
MARCA/MODELO : ASTRA HATCH GL 1.8 MPFI GAS. 2P
CHASSI : 9BGTT08C01B115821 ANO/MOD: 2000/2001 PLACA: ~~JFT3280~~
SEGURADO : PREF.MUNICIP. DE DOIS VIZINHOS

JFY 3280

SEGURO AUTOMAI S MAPFRE - RCF - PESSOA JURIDICA
CATEGORIA: VEICULOS PASSEIO (NAC)

QUILOME.: 0

Coberturas	Clausulas Valor Max.Indenizacao	Premio(R\$)
BASICA - CASCO		
RCFV-DANOS MATERIAIS	100.000,00	103,83
RCFV-DANOS CORPORAIS	100.000,00	32,46
RCFV-OBJ.TRANSPORTADOS	Conf.Cd.Gerais	Gratuito
APO-MORTE ACIDENTAL	15.000,00	16,00
APO-INV. PERMANENTE	20.000,00	21,33
RCFV-DANOS MORAIS	20.000,00	25,30
ASSISTENCIA BASICA	Conf.Cd.Gerais	

* FRANQUIA DANOS PARCIAIS *
FRANQUIA REAL 0,00
10 CLASSE 01

Local circulacao=>UF:PR Cid:DOIS VIZINHOS

CEP:85660000

=====

Placa errada
JFY

3



MAPFRE
SEGUROS

RELACAO DE RISCOS DA FROTA

AUTO

PAGINA 063

APOLICE : 205/1615/0000028/02

RISCO : 0063 - CI - 623F0P3L81EU75
PRODUTO : 101 - SUBPRODUTO: 7
MARCA/MODELO : RANGER XL 4.0 V-6 12V GAS. 2P
CHASSI : 1FTCR10XXSTA38326 ANO/MOD: 1995/1995 PLACA: BWR4474
SEGURADO : PREF.MUNICIP. DE DOIS VIZINHOS

SEGURO AUTOMAI S MAPFRE - RCF - PESSOA JURIDICA
CATEGORIA: PICK-UP PESADAS CARGA

QUILOME.: 0

Coberturas	Clausulas Valor Max.Indenizacao	Premio(R\$)
BASICA - CASCO		
RCFV-DANOS MATERIAIS	100.000,00	155,52
RCFV-DANOS CORPORAIS	100.000,00	43,75
RCFV-OBJ.TRANSPORTADOS	Conf.Cd.Gerais	Gratuito
APO-MORTE ACIDENTAL	15.000,00	9,60
APO-INV. PERMANENTE	20.000,00	12,80
RCFV-DANOS MORAIS	20.000,00	25,30
ASSISTENCIA BASICA	Conf.Cd.Gerais	

* FRANQUIA DANOS PARCIAIS *
FRANQUIA REAL 0,00
10 CLASSE 01

Local circulacao=>UF:PR Cid:DOIS VIZINHOS

CEP:85660000

30



MAPFRE
SEGUROS

RELACAO DE RISCOS DA FROTA

AUTO

PAGINA 003

APOLICE : 205/1615/0000028/02

RISCO : 0003 - CI - 623F0P3L81ESJ6
PRODUTO : 101 - SUBPRODUTO: 7
MARCA/MODELO : D-70 4X2 DIES. 2P
CHASSI : 9BG5753PXEC011633 ANO/MOD: 1984/1984 PLACA: AGY8071
SEGURADO : PREF.MUNICIP. DE DOIS VIZINHOS

SEGURO AUTOMAISS MAPFRE - RCF - PESSOA JURIDICA
CATEGORIA: CAMINHOS LEVES (6,9 T)

QUILOME.: 0

Coberturas	Clausulas Valor Max.Indenizacao	Premio(R\$)

BASICA - CASCO		
RCFV-DANOS MATERIAIS	100.000,00	264,23
RCFV-DANOS CORPORAIS	100.000,00	82,99
RCFV-OBJ.TRANSPORTADOS	Conf.Cd.Gerais	Gratuito
APO-MORTE ACIDENTAL	15.000,00	9,60
APO-INV. PERMANENTE	20.000,00	12,80
RCFV-DANOS MORAIS	20.000,00	63,33
ASSIST. AUTOMAISS CAMINHAO	Conf.Cd.Gerais	,01

* FRANQUIA DANOS PARCIAIS *
FRANQUIA REAL 40 CLASSE 10 0,00

Local circulacao=>UF:PR Cid:DOIS VIZINHOS

CEP:85660000
=====

32



MAPFRE
SEGUROS

RELACAO DE RISCOS DA FROTA

AUTO

PAGINA 002

APOLICE : 205/1615/0000028/02

RISCO : 0002 - CI - 623F0P3L81ESI8
PRODUTO : 101 - SUBPRODUTO: 7
MARCA/MODELO : ONIBUS MERCEDES BENZ OF 1113
CHASSI : 34405811598936 ANO/MOD: 1982/1982 PLACA: GKO1361
SEGURADO : PREF.MUNICIP. DE DOIS VIZINHOS

SEGURO AUTOMAI S MAPFRE - RCF - PESSOA JURIDICA
CATEGORIA: CAMINHOS PESADOS(+6,9 T) (NAC)

QUILOME.: 0

Coberturas	Clausulas Valor Max.Indenizacao	Premio(R\$)

BASICA - CASCO		
RCFV-DANOS MATERIAIS	100.000,00	344,66
RCFV-DANOS CORPORAIS	100.000,00	137,95
RCFV-OBJ.TRANSPORTADOS	Conf.Cd.Gerais	Gratuito
APO-MORTE ACIDENTAL	15.000,00	9,60
APO-INV. PERMANENTE	20.000,00	12,80
RCFV-DANOS MORAIS	20.000,00	73,69
ASSIST. AUTOMAI S CAMINHAO	Conf.Cd.Gerais	,01

* FRANQUIA DANOS PARCIAIS *
FRANQUIA REAL 0,00
25 CLASSE 04

Local circulacao=>UF:PR Cid:DOIS VIZINHOS

CEP:85660000

39



MAPFRE
SEGUROS

RELACAO DE RISCOS DA FROTA

AUTO

PAGINA 001

APOLICE : 205/1615/0000028/02

RISCO : 0001 - CI - 623F0P3L81ESH0
PRODUTO : 101 - SUBPRODUTO: 7
MARCA/MODELO : FIAT - UNO MILLE FIRE 1.0MPI ALC. 4P
CHASSI : 9DB15802554631941 ANO/MOD: 2004/2005 PLACA: ALS9111
SEGURADO : PREF.MUNICIP. DE DOIS VIZINHOS

SEGURO AUTOMAIAS MAPFRE - RCF - PESSOA JURIDICA
CATEGORIA: VEICULOS PASSEIO (NAC)

QUILOME.: 0

Coberturas	Clausulas Valor Max.Indenizacao	Premio(R\$)

BASICA - CASCO		
RCFV-DANOS MATERIAIS	100.000,00	91,62
RCFV-DANOS CORPORAIS	100.000,00	32,46
RCFV-OBJ.TRANSPORTADOS	Conf.Cd.Gerais	Gratuito
APO-MORTE ACIDENTAL	15.000,00	16,00
APO-INV. PERMANENTE	20.000,00	21,33
RCFV-DANOS MORAIS	20.000,00	25,30
ASSISTENCIA BASICA	Conf.Cd.Gerais	

* FRANQUIA DANOS PARCIAIS *
FRANQUIA REAL 0,00
10 CLASSE 01

Local circulacao=>UF:PR Cid:DOIS VIZINHOS

CEP:85660000

3º
e



MAPFRE
SEGUROS

ANEXO DE CONTINUACAO

AUTO

PAGINA 001

APOLICE : 205 1615/0000028/02

COBERTURAS E CLAUSULAS CONSTANTES DO MANUAL DE CONDICOES GERAIS, REGIS-
TRADO NO 1o. CARTORIO DE TITULOS E DOCUMENTO SOB O N .2677617

SEGURO EM REAIS NAO SUJEITO A QUALQUER ATUALIZACAO MONETARIA EM SEUS
VALORES, CONFORME RESOLUCAO 11/94 DO C.N.S.P. E CIRCULAR 25/94 DA SUSEP.

Nota :

Voce esta recebendo anexo a apolice fichas de compensacao que poderao
ser pagas em qualquer banco ate o vencimento, apos esta data ligar para
0800-726-8000 para obter instrucoes.

Voce observara que o vencimento constante do item 1 e o vencimento origi-
nal de sua apolice. Nos demais vencimentos os valores sao acrescidos de
multa e juros de mora.



MAPFRE
SEGUROS

AUTOMATIS FROTA
APOLICE

PROCESSO SUSEP Nº

APÓLICE Nº (RAMO/PROD./AGÊNCIA/SEQ./REN.) ENDOSO
0031/205/1615/0000028/02
RENOVA A APÓLICE Nº

ITEM

Número da Proposta
11832290

Data da Proposta
15/04/2011

VIGÊNCIA
Início às 24 horas do dia
15/04/2011
Término às 24 horas do dia
15/04/2012

SEGURADORA / CORRETOR

AGÊNCIA
ENDEREÇO
CORRETOR

CHAPECO - NEGOCIOS PUBLICOS
AV NEREU RAMOS, 970-E SALA 13
43045-GAMBATTO CORRETORA DE SEGUROS

CÓD.SUSEP 00000100329509

CNPJ. 61.074.175/0104-43
TEL. 47 323-7755
TEL. 0049 36212021

SEGURADO

NOME
ENDEREÇO
CIDADE
CEP

PREF.MUNICIP. DE DOIS VIZINHOS
AV RIO GRANDE DO SUL, 130
DOIS VIZINHOS
85660-000

BAIRRO
ESTADO

CENTRO
PR

CPF/CNPJ. 76.205.640/0001-08
CORR

ESTIPULANTE

NOME
ENDEREÇO

PREF.MUNICIP. DE DOIS VIZINHOS
AV RIO GRANDE DO SUL, 130

CEP 85660-000

DADOS DO VEÍCULO

MARCA / MODELO
ANO / MOD. FAB.

PLACA

Nº CHASSI

PROCESSOS SUSEP
VALOR DETERMINADO 15414.100326/2004-83
VALOR DE MERCADO REFERENCIADO 15414.100326/2004-83
RESPONSABILIDADE CIVIL FACULTATIVA DE VEICULOS 15414.100249/02-08

Obs: Alíquota IOF estabelecida na forma do Decreto Nº 6.339, de 3.1.2008

COBERTURAS

CLÁUSULAS

VALOR MÁX. INDENIZAÇÃO

PRÊMIO (R\$)

PAGAMENTO DO PRÊMIO

Forma Pagamento

PARCELADO
F. COMPENSACAO

Nº Parcelas

04

Vcto. 1ª Parcela

A VISTA

Valor 1ª Parcela

16.854,41

VENCIMENTO DAS PARCELAS

27/07/2011	16.854,41
27/08/2011	16.854,41
27/09/2011	16.854,41

DEMONSTRATIVO DO PRÊMIO

Prêmio Líquido

67.317,64

Adicional

Custo

Encargos

100,00

IOF

Prêmio Total

67.417,64



A MAPFRE Vera Cruz Seguradora S/A., baseando-se nas informações da proposta formulada pelo Segurado, que é parte integrante do contrato de seguro, obriga-se a indenizar, nos termos e sob as condições inseridas nos seus anexos, que também fazem parte do contrato, em especial nas Condições Gerais registradas no 1º Cartório de Títulos e Documentos da cidade de São Paulo, as consequências dos eventos discriminados e caracterizados como cobertos.

Os representantes legais da MAPFRE Vera Cruz Seguradora S/A., assinam esta Apólice ou Endosso em testemunho do que a empresa afirma, na Cidade de:

CHAPECO
30/05/2011