



PROCURADORIA GERAL DO ESTADO
Procuradoria da Dívida Ativa

Certidão Positiva do Débitos
Inscritos na Dívida Ativa

CNPJ BASE: 60701190

SE:

COA	Situação
1.240.172.988	Inscrito / Suspenso
1.240.172.989	Inscrito / Suspenso
1.240.173.043	Inscrito / Suspenso
1.240.173.078	Inscrito / Suspenso
1.240.173.112	Inscrito / Suspenso
1.240.173.145	Inscrito / Suspenso
1.240.173.178	Inscrito / Suspenso
1.240.173.189	Inscrito / Suspenso
1.240.173.190	Inscrito / Suspenso
1.240.173.201	Inscrito / Suspenso
1.240.173.223	Inscrito / Suspenso
1.240.173.274	Inscrito / Suspenso
1.240.173.312	Inscrito / Suspenso
1.240.173.467	Inscrito / Suspenso
1.240.173.490	Inscrito / Suspenso
1.240.173.501	Inscrito / Suspenso
1.240.173.545	Inscrito / Suspenso
1.240.173.576	Inscrito / Suspenso
1.240.173.590	Inscrito / Suspenso
1.240.173.634	Inscrito / Suspenso
1.240.173.656	Inscrito / Suspenso
1.240.173.623	Inscrito / Suspenso
1.240.173.624	Inscrito / Suspenso
1.240.173.645	Inscrito / Suspenso
1.240.173.667	Inscrito / Suspenso
1.240.173.690	Inscrito / Suspenso
1.240.173.701	Inscrito / Suspenso
1.240.173.976	Inscrito / Suspenso
1.240.173.988	Inscrito / Suspenso
1.240.174.011	Inscrito / Suspenso
1.240.174.033	Inscrito / Suspenso
1.240.174.066	Inscrito / Suspenso
1.240.174.144	Inscrito / Suspenso
1.240.174.168	Inscrito / Suspenso

Local de emissão: Edmundo A. M. Rezende
DRTIC - I

CRDA nº 22375628
Data e hora da emissão: 24/05/2019 14:13:33 (Invidio de Brasília)
Prazo de validade da certidão: 06 (SEIS) meses | conforme portaria CAT N.º 20 de 01/01/2018 (DOE de 02/04/1998).



[Handwritten signature]



PROCURADORIA GERAL DO ESTADO
Procuradoria da Dívida Ativa

Certidão Positiva do Débitos
Inscritos na Dívida Ativa

CNPJ BASE: 60701190

COA	Situação
1.240.174.211	Inscrito / Suspenso
1.240.174.288	Inscrito / Suspenso
1.240.174.332	Inscrito / Suspenso
1.240.174.344	Inscrito / Suspenso
1.240.174.388	Inscrito / Suspenso
1.240.174.399	Inscrito / Suspenso
1.240.174.411	Inscrito / Suspenso
1.240.174.422	Inscrito / Suspenso
1.240.174.433	Inscrito / Suspenso
1.240.174.444	Inscrito / Suspenso
1.240.174.477	Inscrito / Suspenso
1.240.174.489	Inscrito / Suspenso
1.240.174.500	Inscrito / Suspenso
1.240.174.588	Inscrito / Suspenso
1.240.174.599	Inscrito / Suspenso
1.240.174.600	Inscrito / Suspenso
1.240.174.633	Inscrito / Suspenso
1.240.174.656	Inscrito / Suspenso
1.240.174.755	Inscrito / Suspenso
1.240.174.844	Inscrito / Suspenso
1.240.174.935	Inscrito / Suspenso
1.240.174.941	Inscrito / Suspenso
1.240.174.966	Inscrito / Suspenso
1.240.175.019	Inscrito / Suspenso
1.240.175.065	Inscrito / Suspenso
1.240.175.232	Inscrito / Suspenso
1.240.175.310	Inscrito / Suspenso
1.240.175.343	Inscrito / Suspenso
1.240.175.394	Inscrito / Suspenso
1.240.175.400	Inscrito / Suspenso
1.240.175.487	Inscrito / Suspenso
1.240.175.500	Inscrito / Suspenso
1.240.175.510	Inscrito / Suspenso



[Handwritten mark]

[Handwritten signature]

Local de emissão: Edmundo A. M. Rezende
DRTIC - I

CRDA nº 22375628
Data e hora da emissão: 24/05/2019 14:13:33 (Invidio de Brasília)
Prazo de validade da certidão: 06 (SEIS) meses | conforme portaria CAT N.º 20 de 01/01/2018 (DOE de 02/04/1998).



[Handwritten signature]



PROCURADORIA GERAL DO ESTADO
Procuradoria da Dívida Ativa

Certidão Positiva de Débitos
Inscritos na Dívida Ativa

CNPJ BASE: 60701190

IE:

QEIA	Situação
1.240.175.532	Inscrito / Suspenso
1.240.175.543	Inscrito / Suspenso
1.240.175.570	Inscrito / Suspenso
1.240.175.619	Inscrito / Suspenso
1.240.175.643	Inscrito / Suspenso
1.240.175.665	Inscrito / Suspenso
1.240.175.676	Inscrito / Suspenso
1.240.175.687	Inscrito / Suspenso
1.240.175.721	Inscrito / Suspenso
1.240.175.776	Inscrito / Suspenso
1.240.175.821	Inscrito / Suspenso
1.240.175.832	Inscrito / Suspenso
1.240.175.842	Inscrito / Suspenso
1.240.175.850	Inscrito / Suspenso
1.240.175.921	Inscrito / Suspenso
1.240.178.031	Inscrito / Suspenso
1.240.178.042	Inscrito / Suspenso
1.240.178.064	Inscrito / Suspenso
1.240.178.075	Inscrito / Suspenso
1.240.178.086	Inscrito / Suspenso
1.240.178.087	Inscrito / Suspenso
1.240.178.109	Inscrito / Suspenso
1.240.178.110	Inscrito / Suspenso
1.240.178.131	Inscrito / Suspenso
1.240.178.153	Inscrito / Suspenso
1.240.178.253	Inscrito / Suspenso
1.240.178.275	Inscrito / Suspenso
1.240.178.320	Inscrito / Suspenso
1.240.178.331	Inscrito / Suspenso
1.240.178.342	Inscrito / Suspenso
1.240.178.397	Inscrito / Suspenso
1.240.178.453	Inscrito / Suspenso
1.240.178.509	Inscrito / Suspenso
1.240.178.516	Inscrito / Suspenso
1.240.178.530	Inscrito / Suspenso

[Handwritten mark]



PROCURADORIA GERAL DO ESTADO
Procuradoria da Dívida Ativa

Certidão Positiva de Débitos
Inscritos na Dívida Ativa

CNPJ BASE: 60701190

IE:

QEIA	Situação
1.240.176.699	Inscrito / Suspenso
1.240.176.720	Inscrito / Suspenso
1.240.176.742	Inscrito / Suspenso
1.240.176.842	Inscrito / Suspenso
1.240.176.886	Inscrito / Suspenso
1.240.176.953	Inscrito / Suspenso
1.240.177.008	Inscrito / Suspenso
1.240.177.014	Inscrito / Suspenso
1.240.177.119	Inscrito / Suspenso
1.240.177.120	Inscrito / Suspenso
1.240.177.141	Inscrito / Suspenso
1.240.177.152	Inscrito / Suspenso
1.240.177.163	Inscrito / Suspenso
1.240.177.196	Inscrito / Suspenso
1.240.177.220	Inscrito / Suspenso
1.240.177.226	Inscrito / Suspenso
1.240.177.263	Inscrito / Suspenso
1.240.177.308	Inscrito / Suspenso
1.240.177.363	Inscrito / Suspenso
1.240.177.418	Inscrito / Suspenso
1.240.177.483	Inscrito / Suspenso
1.240.177.519	Inscrito / Suspenso
1.240.177.532	Inscrito / Suspenso
1.240.177.545	Inscrito / Suspenso
1.240.177.696	Inscrito / Suspenso
1.240.177.874	Inscrito / Suspenso
1.240.177.896	Inscrito / Suspenso
1.240.177.906	Inscrito / Suspenso
1.240.177.965	Inscrito / Suspenso
1.240.177.820	Inscrito / Suspenso
1.240.177.841	Inscrito / Suspenso
1.240.177.896	Inscrito / Suspenso
1.240.177.895	Inscrito / Suspenso
1.240.178.007	Inscrito / Suspenso
1.240.178.084	Inscrito / Suspenso

[Handwritten signature]

[Handwritten signature]



Local de emissão: **DRTC - I**

Responsável: **Esquivaldo M. Rorchede**
Sócio-Diretor
CNPJ nº 19.953.718-9

Folha: **05**

CRDA nº **23375826**

Data e hora da emissão: **24/05/2019 14:12:33** (horário de Brasília)

Prazo de validade do certidão: **05 (SEIS)** mês(es) conforme portaria CAT NR. 20 de 01/04/1988 (DOE de 02/04/1988).

Local de emissão: **DRTC - I**

Responsável: **Esquivaldo M. Rorchede**
Sócio-Diretor
CNPJ nº 19.953.718-9

Folha: **06**

CRDA nº **23375826**

Data e hora da emissão: **24/05/2019 14:15:33** (horário de Brasília)

Prazo de validade do certidão: **06 (SEIS)** mês(es) conforme portaria CAT NR. 20 de 01/04/1988 (DOE de 02/04/1988).





PROCURADORIA GERAL DO ESTADO
Procuradoria da Dívida Ativa

Certidão Positiva de Débitos
Inscritos na Dívida Ativa

CNPJ BASE: 60701190

IE:

Situação	CDA
Inscrito / Suspensão	1.240.178.195
Inscrito / Suspensão	1.240.178.273
Inscrito / Suspensão	1.240.178.284
Inscrito / Suspensão	1.240.178.307
Inscrito / Suspensão	1.240.178.340
Inscrito / Suspensão	1.240.178.385
Inscrito / Suspensão	1.240.179.407
Inscrito / Suspensão	1.240.179.430
Inscrito / Suspensão	1.240.179.451
Inscrito / Suspensão	1.240.178.484
Inscrito / Suspensão	1.240.179.518
Inscrito / Suspensão	1.240.179.529
Inscrito / Suspensão	1.240.179.540
Inscrito / Suspensão	1.240.179.562
Inscrito / Suspensão	1.240.178.679
Inscrito / Suspensão	1.240.178.640
Inscrito / Suspensão	1.240.178.673
Inscrito / Suspensão	1.240.179.729
Inscrito / Suspensão	1.240.178.730
Inscrito / Suspensão	1.240.178.751
Inscrito / Suspensão	1.240.178.773
Inscrito / Suspensão	1.240.178.784
Inscrito / Suspensão	1.240.178.826
Inscrito / Suspensão	1.240.178.807
Inscrito / Suspensão	1.240.178.918
Inscrito / Suspensão	1.240.178.946
Inscrito / Suspensão	1.240.178.973
Inscrito / Suspensão	1.240.179.994
Inscrito / Suspensão	1.240.179.081
Inscrito / Suspensão	1.240.179.084
Inscrito / Suspensão	1.240.179.106
Inscrito / Suspensão	1.240.179.150
Inscrito / Suspensão	1.240.179.161
Inscrito / Suspensão	1.240.179.172
Inscrito / Suspensão	1.240.179.200

Local de emissão: **Escritório M. Ruyende**
Suplente: **CHAVES**
CPF: **19.053.718-5**

Ficha: **28 de 08**

CRDA nº: **22375636**
Data e hora da emissão: **28/05/2019 14:15:33** (horário de Brasília)
Prazo de validade da certidão: **08 (SEIS) meses(es)** conforme portaria CAT NR. 20 de 01/11/2018 (DOE de 02/04/1998).



PROCURADORIA GERAL DO ESTADO
Procuradoria da Dívida Ativa

Certidão Positiva de Débitos
Inscritos na Dívida Ativa

CNPJ BASE: 60701190

IE:

Situação	CDA
Inscrito / Suspensão	1.240.179.206
Inscrito / Suspensão	1.240.179.330
Inscrito / Suspensão	1.240.179.372
Inscrito / Suspensão	1.240.179.384
Inscrito / Suspensão	1.240.179.417
Inscrito / Suspensão	1.240.179.450
Inscrito / Suspensão	1.240.179.461
Inscrito / Suspensão	1.240.179.486
Inscrito / Suspensão	1.240.179.506
Inscrito / Suspensão	1.240.179.540
Inscrito / Suspensão	1.240.179.558
Inscrito / Suspensão	1.240.179.628
Inscrito / Suspensão	1.240.179.610
Inscrito / Suspensão	1.240.179.650
Inscrito / Suspensão	1.240.179.664
Inscrito / Suspensão	1.240.179.706
Inscrito / Suspensão	1.240.179.739
Inscrito / Suspensão	1.240.179.872
Inscrito / Suspensão	1.240.179.539
Inscrito / Suspensão	1.240.179.940
Inscrito / Suspensão	1.240.179.961
Inscrito / Suspensão	1.240.179.972
Inscrito / Suspensão	1.240.80.034
Inscrito / Suspensão	1.240.180.035
Inscrito / Suspensão	1.240.180.048
Inscrito / Suspensão	1.240.180.098
Inscrito / Suspensão	1.240.180.157
Inscrito / Suspensão	1.240.180.179
Inscrito / Suspensão	1.240.180.202
Inscrito / Suspensão	1.240.180.213
Inscrito / Suspensão	1.240.180.240
Inscrito / Suspensão	1.240.180.260
Inscrito / Suspensão	1.240.180.335
Inscrito / Suspensão	1.240.180.357
Inscrito / Suspensão	1.240.180.402
Inscrito / Suspensão	1.240.180.504

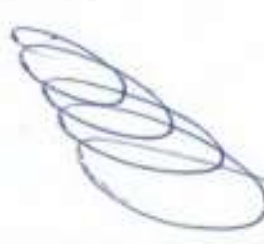

Local de emissão: **Escritório M. Ruyende**
Suplente: **CHAVES**
CPF: **19.053.718-5**

Ficha: **262 de 156**

CRDA nº: **22375636**
Data e hora da emissão: **24/05/2019 14:13:33** (horário de Brasília)
Prazo de validade da certidão: **08 (SEIS) meses(es)** conforme portaria CAT NR. 20 de 01/11/2018 (DOE de 02/04/1998).





PROCURADORIA GERAL DO ESTADO
Procuradoria da Dívida Ativa

Carteira Positiva de Débitos
Inscritos na Dívida Ativa

CNPJ BASE: 60701190

RE:

CDA	Situação
1.240.800.505	Inscrito / Suspenso
1.240.800.502	Inscrito / Suspenso
1.240.800.590	Inscrito / Suspenso
1.240.800.785	Inscrito / Suspenso
1.240.800.846	Inscrito / Suspenso
1.240.800.857	Inscrito / Suspenso
1.240.800.668	Inscrito / Suspenso
1.240.800.679	Inscrito / Suspenso
1.240.800.881	Inscrito / Suspenso
1.240.800.802	Inscrito / Suspenso
1.240.800.937	Inscrito / Suspenso
1.240.800.390	Inscrito / Suspenso
1.240.800.990	Inscrito / Suspenso
1.240.800.001	Inscrito / Suspenso
1.240.800.012	Inscrito / Suspenso
1.240.800.034	Inscrito / Suspenso
1.240.800.078	Inscrito / Suspenso
1.240.800.089	Inscrito / Suspenso
1.240.800.104	Inscrito / Suspenso
1.240.800.223	Inscrito / Suspenso
1.240.800.267	Inscrito / Suspenso
1.240.800.300	Inscrito / Suspenso
1.240.800.405	Inscrito / Suspenso
1.240.800.823	Inscrito / Suspenso
1.240.800.834	Inscrito / Suspenso
1.240.800.888	Inscrito / Suspenso
1.240.800.867	Inscrito / Suspenso
1.240.800.900	Inscrito / Suspenso
1.240.800.945	Inscrito / Suspenso
1.240.800.990	Inscrito / Suspenso
1.240.800.822	Inscrito / Suspenso
1.240.800.833	Inscrito / Suspenso
1.240.800.855	Inscrito / Suspenso
1.240.800.877	Inscrito / Suspenso
1.240.800.888	Inscrito / Suspenso

Local de emissão:
DRTC - I

CRDA nº 22375626
Data e hora da emissão: 24/05/2019 14:13:33 (Paraná de Brasília)
Prazo de validade da carteira: 06 (SEIS) mês(es) conforme portaria CAT N.º 20 de 06/04/1998 (DOE de 02/04/1998).

Responsável: Edilson M. Ruppardt
CPF: 10.553.719-7

Local de emissão:
DRTC - I

Data e hora da emissão: 24/05/2019 14:13:33 (Paraná de Brasília)
Prazo de validade da carteira: 06 (SEIS) mês(es) conforme portaria CAT N.º 20 de 06/04/1998 (DOE de 02/04/1998).



PROCURADORIA GERAL DO ESTADO
Procuradoria da Dívida Ativa

Carteira Positiva de Débitos
Inscritos na Dívida Ativa

CNPJ BASE: 60701190

CDA	Situação
1.240.800.124	Inscrito / Suspenso
1.240.800.1269	Inscrito / Suspenso
1.240.800.1812	Inscrito / Suspenso
1.240.800.823	Inscrito / Suspenso
1.240.800.1334	Inscrito / Suspenso
1.240.800.845	Inscrito / Suspenso
1.240.800.856	Inscrito / Suspenso
1.240.800.033	Inscrito / Suspenso
1.240.800.111	Inscrito / Suspenso
1.240.800.133	Inscrito / Suspenso
1.240.800.177	Inscrito / Suspenso
1.240.800.211	Inscrito / Suspenso
1.240.800.233	Inscrito / Suspenso
1.240.800.300	Inscrito / Suspenso
1.240.800.322	Inscrito / Suspenso
1.240.800.377	Inscrito / Suspenso
1.240.800.388	Inscrito / Suspenso
1.240.800.400	Inscrito / Suspenso
1.240.800.444	Inscrito / Suspenso
1.240.800.511	Inscrito / Suspenso
1.240.800.533	Inscrito / Suspenso
1.240.800.500	Inscrito / Suspenso
1.240.800.511	Inscrito / Suspenso
1.240.800.822	Inscrito / Suspenso
1.240.800.835	Inscrito / Suspenso
1.240.800.844	Inscrito / Suspenso
1.240.800.744	Inscrito / Suspenso
1.240.800.766	Inscrito / Suspenso
1.240.800.799	Inscrito / Suspenso
1.240.800.822	Inscrito / Suspenso
1.240.800.833	Inscrito / Suspenso
1.240.800.855	Inscrito / Suspenso
1.240.800.877	Inscrito / Suspenso
1.240.800.888	Inscrito / Suspenso

Local de emissão:
DRTC - I

CRDA nº 20375626
Data e hora da emissão: 24/05/2019 14:13:33 (Paraná de Brasília)
Prazo de validade da carteira: 06 (SEIS) mês(es) conforme portaria CAT N.º 20 de 06/04/1998 (DOE de 02/04/1998).

Responsável: Edilson M. Ruppardt
CPF: 10.553.719-7

Local de emissão:
DRTC - I

Data e hora da emissão: 24/05/2019 14:13:33 (Paraná de Brasília)
Prazo de validade da carteira: 06 (SEIS) mês(es) conforme portaria CAT N.º 20 de 06/04/1998 (DOE de 02/04/1998).



[Handwritten signature]

Responsável: Edilson M. Ruppardt
CPF: 10.553.719-7

Local de emissão:
DRTC - I

Data e hora da emissão: 24/05/2019 14:13:33 (Paraná de Brasília)
Prazo de validade da carteira: 06 (SEIS) mês(es) conforme portaria CAT N.º 20 de 06/04/1998 (DOE de 02/04/1998).

Responsável: Edilson M. Ruppardt
CPF: 10.553.719-7

Local de emissão:
DRTC - I

Data e hora da emissão: 24/05/2019 14:13:33 (Paraná de Brasília)
Prazo de validade da carteira: 06 (SEIS) mês(es) conforme portaria CAT N.º 20 de 06/04/1998 (DOE de 02/04/1998).



PROCURADORIA GERAL DO ESTADO
Procuradoria da Dívida Ativa



PROCURADORIA GERAL DO ESTADO
Procuradoria da Dívida Ativa

Certidão Positiva de Débitos
Inscritos na Dívida Ativa

CNPJ BASE: 80701190

CDA	Situação
1.240.182.000	Inscrito / Suspenso
1.240.182.055	Inscrito / Suspenso
1.240.182.064	Inscrito / Suspenso
1.240.182.077	Inscrito / Suspenso
1.240.183.000	Inscrito / Suspenso
1.240.183.010	Inscrito / Suspenso
1.240.183.054	Inscrito / Suspenso
1.240.183.058	Inscrito / Suspenso
1.240.183.143	Inscrito / Suspenso
1.240.183.210	Inscrito / Suspenso
1.240.183.243	Inscrito / Suspenso
1.240.183.254	Inscrito / Suspenso
1.240.183.310	Inscrito / Suspenso
1.240.183.343	Inscrito / Suspenso
1.240.183.387	Inscrito / Suspenso
1.240.183.398	Inscrito / Suspenso
1.240.183.410	Inscrito / Suspenso
1.240.183.476	Inscrito / Suspenso
1.240.183.510	Inscrito / Suspenso
1.240.183.543	Inscrito / Suspenso
1.240.183.565	Inscrito / Suspenso
1.240.183.587	Inscrito / Suspenso
1.240.183.610	Inscrito / Suspenso
1.240.183.632	Inscrito / Suspenso
1.240.183.700	Inscrito / Suspenso
1.240.183.610	Inscrito / Suspenso
1.240.183.663	Inscrito / Suspenso
1.240.183.698	Inscrito / Suspenso
1.240.183.663	Inscrito / Suspenso
1.240.184.000	Inscrito / Suspenso
1.240.184.053	Inscrito / Suspenso
1.240.184.088	Inscrito / Suspenso
1.240.184.110	Inscrito / Suspenso
1.240.184.120	Inscrito / Suspenso
1.240.184.164	Inscrito / Suspenso

Local de emissão: **Edição do Município de Dois Vizinhos**
DRTC - I

CRDA nº 22375025
Data e hora de emissão: 24/05/2019 14:13:33 (horário de Brasília)
Prazo de validade da certidão: 06 (SEIS) meses conforme portaria CAT NR. 20 de 01/04/1988 (DOE de 02/04/1988).



CNPJ BASE: 80701190

IE:

CDA	Situação
1.240.184.160	Inscrito / Suspenso
1.240.184.200	Inscrito / Suspenso
1.240.184.242	Inscrito / Suspenso
1.240.184.275	Inscrito / Suspenso
1.240.184.310	Inscrito / Suspenso
1.240.184.353	Inscrito / Suspenso
1.240.184.364	Inscrito / Suspenso
1.240.184.395	Inscrito / Suspenso
1.240.184.409	Inscrito / Suspenso
1.240.184.442	Inscrito / Suspenso
1.240.184.451	Inscrito / Suspenso
1.240.184.464	Inscrito / Suspenso
1.240.184.475	Inscrito / Suspenso
1.240.184.486	Inscrito / Suspenso
1.240.184.497	Inscrito / Suspenso
1.240.184.520	Inscrito / Suspenso
1.240.184.542	Inscrito / Suspenso
1.240.184.565	Inscrito / Suspenso
1.240.184.609	Inscrito / Suspenso
1.240.184.610	Inscrito / Suspenso
1.240.184.642	Inscrito / Suspenso
1.240.184.675	Inscrito / Suspenso
1.240.184.709	Inscrito / Suspenso
1.240.184.742	Inscrito / Suspenso
1.240.184.809	Inscrito / Suspenso
1.240.184.897	Inscrito / Suspenso
1.240.184.910	Inscrito / Suspenso
1.240.184.942	Inscrito / Suspenso
1.240.184.986	Inscrito / Suspenso
1.240.184.997	Inscrito / Suspenso
1.240.185.030	Inscrito / Suspenso
1.240.185.041	Inscrito / Suspenso
1.240.185.052	Inscrito / Suspenso
1.240.185.120	Inscrito / Suspenso



[Handwritten signature]

Local de emissão: **Edição do Município de Dois Vizinhos**
DRTC - I

CRDA nº 22375026
Data e hora de emissão: 24/05/2019 14:13:33 (horário de Brasília)
Prazo de validade da certidão: 06 (SEIS) meses conforme portaria CAT NR. 20 de 01/04/1988 (DOE de 02/04/1988).





PROCURADORIA GERAL DO ESTADO
Procuradoria da Dívida Ativa

Certidão Positiva de Débitos
Inscritos na Dívida Ativa

CNPJ BASE: 60701190

IE:

COA	Situação
1.240.105.103	Inscrito / Suspensão
1.240.105.220	Inscrito / Suspensão
1.240.105.230	Inscrito / Suspensão
1.240.105.252	Inscrito / Suspensão
1.240.105.256	Inscrito / Suspensão
1.240.105.330	Inscrito / Suspensão
1.240.105.341	Inscrito / Suspensão
1.240.105.352	Inscrito / Suspensão
1.240.105.408	Inscrito / Suspensão
1.240.105.420	Inscrito / Suspensão
1.240.105.438	Inscrito / Suspensão
1.240.105.471	Inscrito / Suspensão
1.240.105.532	Inscrito / Suspensão
1.240.105.541	Inscrito / Suspensão
1.240.105.652	Inscrito / Suspensão
1.240.105.672	Inscrito / Suspensão
1.240.105.718	Inscrito / Suspensão
1.240.105.820	Inscrito / Suspensão
1.240.105.885	Inscrito / Suspensão
1.240.105.819	Inscrito / Suspensão
1.240.105.998	Inscrito / Suspensão
1.240.106.009	Inscrito / Suspensão
1.240.105.072	Inscrito / Suspensão
1.240.106.096	Inscrito / Suspensão
1.240.106.107	Inscrito / Suspensão
1.240.105.151	Inscrito / Suspensão
1.240.105.173	Inscrito / Suspensão
1.240.105.210	Inscrito / Suspensão
1.240.105.251	Inscrito / Suspensão
1.240.106.972	Inscrito / Suspensão
1.240.106.204	Inscrito / Suspensão
1.240.106.316	Inscrito / Suspensão
1.240.106.351	Inscrito / Suspensão
1.240.106.440	Inscrito / Suspensão
1.240.106.979	Inscrito / Suspensão

2



PROCURADORIA GERAL DO ESTADO
Procuradoria da Dívida Ativa

Certidão Positiva de Débitos
Inscritos na Dívida Ativa

CNPJ BASE: 60701190

IE:

COA	Situação
1.240.106.546	Inscrito / Suspensão
1.240.106.618	Inscrito / Suspensão
1.240.106.640	Inscrito / Suspensão
1.240.106.662	Inscrito / Suspensão
1.240.106.711	Inscrito / Suspensão
1.240.106.749	Inscrito / Suspensão
1.240.106.762	Inscrito / Suspensão
1.240.106.794	Inscrito / Suspensão
1.240.106.807	Inscrito / Suspensão
1.240.106.818	Inscrito / Suspensão
1.240.106.830	Inscrito / Suspensão
1.240.106.851	Inscrito / Suspensão
1.240.106.862	Inscrito / Suspensão
1.240.106.907	Inscrito / Suspensão
1.240.106.918	Inscrito / Suspensão
1.240.106.984	Inscrito / Suspensão
1.240.106.995	Inscrito / Suspensão
1.240.107.061	Inscrito / Suspensão
1.240.107.094	Inscrito / Suspensão
1.240.107.106	Inscrito / Suspensão
1.240.107.154	Inscrito / Suspensão
1.240.107.217	Inscrito / Suspensão
1.240.107.240	Inscrito / Suspensão
1.240.107.272	Inscrito / Suspensão
1.240.107.326	Inscrito / Suspensão
1.240.107.340	Inscrito / Suspensão
1.240.107.468	Inscrito / Suspensão
1.240.107.417	Inscrito / Suspensão
1.240.107.438	Inscrito / Suspensão
1.240.107.539	Inscrito / Suspensão
1.240.107.590	Inscrito / Suspensão
1.240.107.594	Inscrito / Suspensão
1.240.107.808	Inscrito / Suspensão
1.240.107.817	Inscrito / Suspensão

4



[Handwritten signature]

Local de emissão: **Estágio Ad. M. Querubim**
SECRETARIA DE TRIBUTAÇÃO
 RUA JOSÉ DE OLIVEIRA, 100 - JARDIM SANTA TEREZINHA - FONE: 33.853.318-5

Responsável: **Felipe**

CRDA nº 22375626
 Data e hora de emissão: 24/05/2019 14:13:33 (horário de Brasília)
 Prazo de validade da certidão: 06 (SEIS) mês(es) conforme portaria CAT NR. 20 de 01/04/1998 (DOE de 02/04/1998).

DRTC - I

Local de emissão: **Estágio Ad. M. Querubim**
SECRETARIA DE TRIBUTAÇÃO
 RUA JOSÉ DE OLIVEIRA, 100 - JARDIM SANTA TEREZINHA - FONE: 33.853.318-5

Responsável: **Felipe**

CRDA nº 22375626
 Data e hora de emissão: 24/05/2019 14:13:33 (horário de Brasília)
 Prazo de validade da certidão: 06 (SEIS) mês(es) conforme portaria CAT NR. 20 de 01/04/1998 (DOE de 02/04/1998).

DRTC - I

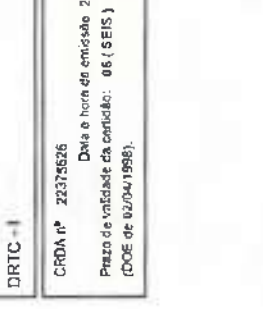
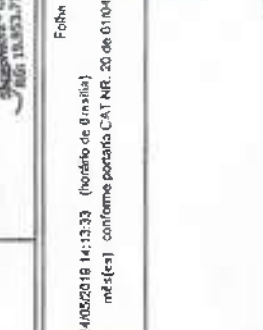



PROCURADORIA GERAL DO ESTADO
Procuradoria da Dívida Ativa



PROCURADORIA GERAL DO ESTADO
Procuradoria da Dívida Ativa

Certidão Positiva de Débitos
Inscritos na Dívida Ativa

CNPJ BASE: 60701190

IE:

CDA	Situação
1.240.187.639	inscrito / Suspenso
1.240.187.672	inscrito / Suspenso
1.240.187.663	inscrito / Suspenso
1.240.187.766	inscrito / Suspenso
1.240.187.717	inscrito / Suspenso
1.240.187.783	inscrito / Suspenso
1.240.187.881	inscrito / Suspenso
1.240.187.939	inscrito / Suspenso
1.240.187.940	inscrito / Suspenso
1.240.187.972	inscrito / Suspenso
1.240.188.080	inscrito / Suspenso
1.240.188.071	inscrito / Suspenso
1.240.188.093	inscrito / Suspenso
1.240.188.116	inscrito / Suspenso
1.240.188.138	inscrito / Suspenso
1.240.188.227	inscrito / Suspenso
1.240.188.202	inscrito / Suspenso
1.240.188.249	inscrito / Suspenso
1.240.188.371	inscrito / Suspenso
1.240.188.382	inscrito / Suspenso
1.240.188.450	inscrito / Suspenso
1.240.188.493	inscrito / Suspenso
1.240.188.560	inscrito / Suspenso
1.240.188.593	inscrito / Suspenso
1.240.188.616	inscrito / Suspenso
1.240.188.716	inscrito / Suspenso
1.240.188.728	inscrito / Suspenso
1.240.188.749	inscrito / Suspenso
1.240.188.805	inscrito / Suspenso
1.240.188.871	inscrito / Suspenso
1.240.188.905	inscrito / Suspenso
1.240.188.989	inscrito / Suspenso
1.240.189.037	inscrito / Suspenso
1.240.189.060	inscrito / Suspenso
1.240.189.070	inscrito / Suspenso

CDA	Situação
1.240.189.081	inscrito / Suspenso
1.240.189.092	inscrito / Suspenso
1.240.189.115	inscrito / Suspenso
1.240.189.148	inscrito / Suspenso
1.240.189.159	inscrito / Suspenso
1.240.189.176	inscrito / Suspenso
1.240.189.270	inscrito / Suspenso
1.240.189.292	inscrito / Suspenso
1.240.189.376	inscrito / Suspenso
1.240.189.360	inscrito / Suspenso
1.240.189.415	inscrito / Suspenso
1.240.189.492	inscrito / Suspenso
1.240.189.516	inscrito / Suspenso
1.240.189.537	inscrito / Suspenso
1.240.189.578	inscrito / Suspenso
1.240.189.637	inscrito / Suspenso
1.240.189.678	inscrito / Suspenso
1.240.189.687	inscrito / Suspenso
1.240.189.760	inscrito / Suspenso
1.240.189.778	inscrito / Suspenso
1.240.189.828	inscrito / Suspenso
1.240.189.910	inscrito / Suspenso
1.240.189.999	inscrito / Suspenso
1.240.190.000	inscrito / Suspenso
1.240.190.122	inscrito / Suspenso
1.240.190.133	inscrito / Suspenso
1.240.190.203	inscrito / Suspenso
1.240.190.244	inscrito / Suspenso
1.240.190.277	inscrito / Suspenso
1.240.190.299	inscrito / Suspenso
1.240.190.311	inscrito / Suspenso
1.240.190.314	inscrito / Suspenso
1.240.190.355	inscrito / Suspenso



[Handwritten signature]

Local de emissão: **ESCRITÓRIO AL. REZENDE**
RUA: 15.563,718-5

Responsável: **Edilene M. de A. Rezende**
CPF: 19.093.218-5

CRDA nº 22375626 Folha 260 de 458

Data e hora da emissão: 24/05/2019 14:13:33 (horário de Brasília)

Prazo de validade da certidão: 06 (SEIS) meses(s) conforme portaria CAT NR. 20 de 07/04/1988 (DOE de 02/04/1998).

Local de emissão: **ESCRITÓRIO AL. REZENDE**
RUA: 15.563,718-5

Responsável: **Edilene M. de A. Rezende**
CPF: 19.093.218-5

CRDA nº 22375626 Folha 272 de 458

Data e hora da emissão: 24/05/2019 14:13:33 (horário de Brasília)

Prazo de validade da certidão: 06 (SEIS) meses(s) conforme portaria CAT NR. 20 de 07/04/1988 (DOE de 02/04/1998).

[Handwritten signature]

[Handwritten signature]





PROCURADORIA GERAL DO ESTADO
Procuradoria da Dívida Ativa

Certidão Positiva de Débitos
Inscritos na Dívida Ativa

CNPJ BASE: 60701190

IE:

CDA	Situação
1.240.92.406	Inscrito / Suspenso
1.240.92.411	Inscrito / Suspenso
1.240.92.477	Inscrito / Suspenso
1.240.92.333	Inscrito / Suspenso
1.240.92.544	Inscrito / Suspenso
1.240.92.512	Inscrito / Suspenso
1.240.92.632	Inscrito / Suspenso
1.240.92.655	Inscrito / Suspenso
1.240.92.751	Inscrito / Suspenso
1.240.92.744	Inscrito / Suspenso
1.240.92.777	Inscrito / Suspenso
1.240.92.815	Inscrito / Suspenso
1.240.92.877	Inscrito / Suspenso
1.240.92.888	Inscrito / Suspenso
1.240.92.899	Inscrito / Suspenso
1.240.92.944	Inscrito / Suspenso
1.240.92.977	Inscrito / Suspenso
1.240.92.032	Inscrito / Suspenso
1.240.92.068	Inscrito / Suspenso
1.240.92.110	Inscrito / Suspenso
1.240.92.132	Inscrito / Suspenso
1.240.92.164	Inscrito / Suspenso
1.240.92.195	Inscrito / Suspenso
1.240.92.216	Inscrito / Suspenso
1.240.92.285	Inscrito / Suspenso
1.240.92.276	Inscrito / Suspenso
1.240.92.288	Inscrito / Suspenso
1.240.92.300	Inscrito / Suspenso
1.240.92.327	Inscrito / Suspenso
1.240.92.343	Inscrito / Suspenso
1.240.92.355	Inscrito / Suspenso
1.240.92.398	Inscrito / Suspenso
1.240.92.410	Inscrito / Suspenso
1.240.92.421	Inscrito / Suspenso



PROCURADORIA GERAL DO ESTADO
Procuradoria da Dívida Ativa

Certidão Positiva de Débitos
Inscritos na Dívida Ativa

CNPJ BASE: 60701190

IE:

CDA	Situação
1.240.92.443	Inscrito / Suspenso
1.240.92.599	Inscrito / Suspenso
1.240.92.600	Inscrito / Suspenso
1.240.92.610	Inscrito / Suspenso
1.240.92.630	Inscrito / Suspenso
1.240.92.710	Inscrito / Suspenso
1.240.92.721	Inscrito / Suspenso
1.240.92.765	Inscrito / Suspenso
1.240.92.797	Inscrito / Suspenso
1.240.92.830	Inscrito / Suspenso
1.240.92.818	Inscrito / Suspenso
1.240.92.843	Inscrito / Suspenso
1.240.92.865	Inscrito / Suspenso
1.240.92.887	Inscrito / Suspenso
1.240.92.971	Inscrito / Suspenso
1.240.92.932	Inscrito / Suspenso
1.240.92.954	Inscrito / Suspenso
1.240.92.985	Inscrito / Suspenso
1.240.92.010	Inscrito / Suspenso
1.240.92.053	Inscrito / Suspenso
1.240.92.086	Inscrito / Suspenso
1.240.92.097	Inscrito / Suspenso
1.240.92.186	Inscrito / Suspenso
1.240.92.220	Inscrito / Suspenso
1.240.92.242	Inscrito / Suspenso
1.240.92.284	Inscrito / Suspenso
1.240.92.310	Inscrito / Suspenso
1.240.92.320	Inscrito / Suspenso
1.240.92.331	Inscrito / Suspenso
1.240.92.353	Inscrito / Suspenso
1.240.92.375	Inscrito / Suspenso
1.240.92.397	Inscrito / Suspenso
1.240.92.439	Inscrito / Suspenso
1.240.92.480	Inscrito / Suspenso
1.240.92.471	Inscrito / Suspenso

[Handwritten signature]

[Large handwritten signature]



Local de emissão: **Estado do Paraná**
DRTC - I

CRDA nº: 22375626
 Data e hora da emissão: 24/05/2019 14:12:33 (Paraná de Brasília)
 Prazo de validade da certidão: 06 (SEIS) meses) conforme portaria CAT NR. 20 de 01/04/1998 (DOE de 02/04/1998)

Folha 21
 Original em Curitiba
 São Paulo

23 OUT. 2019

Local de emissão: **Estado do Paraná**
DRTC - I

CRDA nº: 28175626
 Data e hora da emissão: 24/05/2019 14:13:33 (Paraná de Brasília)
 Prazo de validade da certidão: 06 (SEIS) meses) conforme portaria CAT NR. 20 de 01/04/1998 (DOE de 02/04/1998)

Folha 22
 Original em Curitiba
 São Paulo

23 OUT. 2019





PROCURADORIA GERAL DO ESTADO
Procuradoria da Dívida Ativa

Certidão Positiva de Débitos
Inscritos na Dívida Ativa

CNPJ BASE: 60701190

RE:

Situação	CDA
Inscrito / Suspenso	1.240.192.453
Inscrito / Suspenso	1.240.192.464
Inscrito / Suspenso	1.240.192.475
Inscrito / Suspenso	1.240.192.509
Inscrito / Suspenso	1.240.192.520
Inscrito / Suspenso	1.240.192.564
Inscrito / Suspenso	1.240.192.670
Inscrito / Suspenso	1.240.192.831
Inscrito / Suspenso	1.240.192.710
Inscrito / Suspenso	1.240.192.720
Inscrito / Suspenso	1.240.192.853
Inscrito / Suspenso	1.240.192.897
Inscrito / Suspenso	1.240.192.942
Inscrito / Suspenso	1.240.192.994
Inscrito / Suspenso	1.240.192.975
Inscrito / Suspenso	1.240.192.986
Inscrito / Suspenso	1.240.193.019
Inscrito / Suspenso	1.240.193.030
Inscrito / Suspenso	1.240.193.096
Inscrito / Suspenso	1.240.193.100
Inscrito / Suspenso	1.240.193.208
Inscrito / Suspenso	1.240.193.210
Inscrito / Suspenso	1.240.193.220
Inscrito / Suspenso	1.240.193.241
Inscrito / Suspenso	1.240.193.252
Inscrito / Suspenso	1.240.193.303
Inscrito / Suspenso	1.240.193.306
Inscrito / Suspenso	1.240.193.420
Inscrito / Suspenso	1.240.193.441
Inscrito / Suspenso	1.240.193.474
Inscrito / Suspenso	1.240.193.499
Inscrito / Suspenso	1.240.193.518
Inscrito / Suspenso	1.240.193.530
Inscrito / Suspenso	1.240.193.552

Local de emissão: **Estadão AP. N. Grande**
Suspensão - Dívida Ativa
 Nº 18.553/18-5

Responsável: **Edilene A. M. Macedo**
Suspensão - Dívida Ativa
 Nº 18.553/18-5

CRDA nº 22375626
 Data e hora da emissão: 21/05/2019 14:13:33 (horário de Brasília)
 Prazo de validade da certidão: 06 (SEIS) meses (até) conforme portaria CAT Nº. 20 do 01/04/1998
 (DOE de 02/04/1998).

Folha 273 de 450
 Data: 23/05/2019



114434
AUTENTICAÇÃO
AU1097CD0113381



PROCURADORIA GERAL DO ESTADO
Procuradoria da Dívida Ativa

Certidão Positiva de Débitos
Inscritos na Dívida Ativa

CNPJ BASE: 60701190

RE:

Situação	CDA
Inscrito / Suspenso	1.240.193.555
Inscrito / Suspenso	1.240.193.630
Inscrito / Suspenso	1.240.193.641
Inscrito / Suspenso	1.240.193.719
Inscrito / Suspenso	1.240.193.730
Inscrito / Suspenso	1.240.193.763
Inscrito / Suspenso	1.240.193.785
Inscrito / Suspenso	1.240.193.796
Inscrito / Suspenso	1.240.193.832
Inscrito / Suspenso	1.240.193.850
Inscrito / Suspenso	1.240.193.885
Inscrito / Suspenso	1.240.193.919
Inscrito / Suspenso	1.240.193.990
Inscrito / Suspenso	1.240.193.930
Inscrito / Suspenso	1.240.194.029
Inscrito / Suspenso	1.240.194.084
Inscrito / Suspenso	1.240.194.107
Inscrito / Suspenso	1.240.194.184
Inscrito / Suspenso	1.240.194.195
Inscrito / Suspenso	1.240.194.202
Inscrito / Suspenso	1.240.194.295
Inscrito / Suspenso	1.240.194.329
Inscrito / Suspenso	1.240.194.330
Inscrito / Suspenso	1.240.194.351
Inscrito / Suspenso	1.240.194.382
Inscrito / Suspenso	1.240.194.384
Inscrito / Suspenso	1.240.194.440
Inscrito / Suspenso	1.240.194.451
Inscrito / Suspenso	1.240.194.473
Inscrito / Suspenso	1.240.194.507
Inscrito / Suspenso	1.240.194.518
Inscrito / Suspenso	1.240.194.529
Inscrito / Suspenso	1.240.194.530
Inscrito / Suspenso	1.240.194.562
Inscrito / Suspenso	1.240.194.573



[Handwritten signature]

Local de emissão: **Estadão AP. N. Grande**
Suspensão - Dívida Ativa
 Nº 18.553/18-5

Responsável: **Edilene A. M. Macedo**
Suspensão - Dívida Ativa
 Nº 18.553/18-5

CRDA nº 22375626
 Data e hora da emissão: 24/05/2019 14:13:33 (horário de Brasília)
 Prazo de validade da certidão: 06 (SEIS) meses (até) conforme portaria CAT Nº. 20 do 01/04/1998
 (DOE de 02/04/1998).

Folha 274 de 450
 Data: 23/05/2019



114434
AUTENTICAÇÃO
AU1097CD0113374



PROCURADORIA GERAL DO ESTADO
Procuradoria da Dívida Ativa

Certidão Positiva de Débitos
Inscritos na Dívida Ativa

CNPJ BASE: 60701190

RE:

CDA	Situação
1.240.194.584	Inscrito / Suspensão
1.240.194.607	Inscrito / Suspensão
1.240.194.640	Inscrito / Suspensão
1.240.194.682	Inscrito / Suspensão
1.240.194.673	Inscrito / Suspensão
1.240.194.718	Inscrito / Suspensão
1.240.194.782	Inscrito / Suspensão
1.240.194.773	Inscrito / Suspensão
1.240.194.794	Inscrito / Suspensão
1.240.194.878	Inscrito / Suspensão
1.240.194.830	Inscrito / Suspensão
1.240.194.864	Inscrito / Suspensão
1.240.194.862	Inscrito / Suspensão
1.240.194.972	Inscrito / Suspensão
1.240.195.028	Inscrito / Suspensão
1.240.195.039	Inscrito / Suspensão
1.240.195.040	Inscrito / Suspensão
1.240.195.077	Inscrito / Suspensão
1.240.195.177	Inscrito / Suspensão
1.240.195.226	Inscrito / Suspensão
1.240.195.239	Inscrito / Suspensão
1.240.195.281	Inscrito / Suspensão
1.240.195.283	Inscrito / Suspensão
1.240.195.350	Inscrito / Suspensão
1.240.195.380	Inscrito / Suspensão
1.240.195.417	Inscrito / Suspensão
1.240.195.440	Inscrito / Suspensão
1.240.195.483	Inscrito / Suspensão
1.240.195.508	Inscrito / Suspensão
1.240.195.578	Inscrito / Suspensão
1.240.195.639	Inscrito / Suspensão
1.240.195.680	Inscrito / Suspensão
1.240.195.672	Inscrito / Suspensão

[Handwritten signature]

Local de emissão:

DRTC - 1

CRDA nº 22375626

Data e hora da emissão: 24/05/2019 14:13:33 (horário de Brasília)
Prazo de validade da certidão: 06 (SEIS) meses} conforme Portaria CAT NR. 20 de 07/04/1998 (DOE de 02/04/1998).

Responsável:

Felipe

Edição do Livro de Certidão de Débitos - DRTC - 1

24 OUT. 2019

VICENTE DE ALCANTARA ESTANISLAU
VALDO SOUZA COSTA
Vale a pena sempre que não se esqueça



AU1097CD0113881



PROCURADORIA GERAL DO ESTADO
Procuradoria da Dívida Ativa

Certidão Positiva de Débitos
Inscritos na Dívida Ativa

CNPJ BASE: 60701190

RE:

CDA	Situação
1.240.195.739	Inscrito / Suspensão
1.240.195.740	Inscrito / Suspensão
1.240.195.750	Inscrito / Suspensão
1.240.195.772	Inscrito / Suspensão
1.240.195.784	Inscrito / Suspensão
1.240.195.872	Inscrito / Suspensão
1.240.195.880	Inscrito / Suspensão
1.240.195.917	Inscrito / Suspensão
1.240.195.926	Inscrito / Suspensão
1.240.195.953	Inscrito / Suspensão
1.240.196.016	Inscrito / Suspensão
1.240.196.027	Inscrito / Suspensão
1.240.196.071	Inscrito / Suspensão
1.240.196.093	Inscrito / Suspensão
1.240.196.106	Inscrito / Suspensão
1.240.196.130	Inscrito / Suspensão
1.240.196.149	Inscrito / Suspensão
1.240.196.171	Inscrito / Suspensão
1.240.196.182	Inscrito / Suspensão
1.240.196.190	Inscrito / Suspensão
1.240.196.227	Inscrito / Suspensão
1.240.196.440	Inscrito / Suspensão
1.240.196.450	Inscrito / Suspensão
1.240.196.471	Inscrito / Suspensão
1.240.196.505	Inscrito / Suspensão
1.240.196.550	Inscrito / Suspensão
1.240.196.560	Inscrito / Suspensão
1.240.196.650	Inscrito / Suspensão
1.240.196.682	Inscrito / Suspensão
1.240.196.705	Inscrito / Suspensão
1.240.196.727	Inscrito / Suspensão
1.240.196.760	Inscrito / Suspensão
1.240.196.762	Inscrito / Suspensão
1.240.196.827	Inscrito / Suspensão
1.240.196.868	Inscrito / Suspensão

[Handwritten signature]



Local de emissão:

DRTC - 1

CRDA nº 22375626

Data e hora da emissão: 24/05/2019 14:13:33 (horário de Brasília)
Prazo de validade da certidão: 06 (SEIS) meses} conforme Portaria CAT NR. 20 de 07/04/1998 (DOE de 02/04/1998).

Responsável:

Felipe

Edição do Livro de Certidão de Débitos - DRTC - 1

24 OUT. 2019

VICENTE DE ALCANTARA ESTANISLAU
VALDO SOUZA COSTA
Vale a pena sempre que não se esqueça



AU1097CD0113881



PROCURADORIA GERAL DO ESTADO
Procuradoria da Dívida Ativa

Certidão Positiva de Débitos
Inscritos na Dívida Ativa

CNPJ BASE: 60701190

IE:

CDA	Situação
1.240.189.871	Inscrito / Suspenso
1.240.189.916	Inscrito / Suspenso
1.240.189.936	Inscrito / Suspenso
1.240.189.971	Inscrito / Suspenso
1.240.189.982	Inscrito / Suspenso
1.240.189.1004	Inscrito / Suspenso
1.240.189.1081	Inscrito / Suspenso
1.240.189.1082	Inscrito / Suspenso
1.240.189.1115	Inscrito / Suspenso
1.240.189.1137	Inscrito / Suspenso
1.240.189.1159	Inscrito / Suspenso
1.240.189.1181	Inscrito / Suspenso
1.240.189.1208	Inscrito / Suspenso
1.240.189.260	Inscrito / Suspenso
1.240.189.315	Inscrito / Suspenso
1.240.189.328	Inscrito / Suspenso
1.240.189.348	Inscrito / Suspenso
1.240.189.360	Inscrito / Suspenso
1.240.189.392	Inscrito / Suspenso
1.240.189.427	Inscrito / Suspenso
1.240.189.515	Inscrito / Suspenso
1.240.189.526	Inscrito / Suspenso
1.240.189.559	Inscrito / Suspenso
1.240.189.637	Inscrito / Suspenso
1.240.189.659	Inscrito / Suspenso
1.240.189.704	Inscrito / Suspenso
1.240.189.760	Inscrito / Suspenso
1.240.189.815	Inscrito / Suspenso
1.240.189.809	Inscrito / Suspenso
1.240.189.880	Inscrito / Suspenso
1.240.189.1136	Inscrito / Suspenso
1.240.189.1156	Inscrito / Suspenso
1.240.189.1180	Inscrito / Suspenso
1.240.189.1217	Inscrito / Suspenso

Local de emissão: **Exatidão na Razão Social**
DIRTC - I

CRDA nº: 22375626
Data e hora da emissão: 24/05/2019 14:13:33 (horário de Brasília)
Prazo de validade da certidão: 05 (SEIS) meses contados a partir da data de emissão (DOE de 03/04/1998).

Faixa 278 de 406
Data e hora da emissão: 24/05/2019 14:13:33 (horário de Brasília)
Prazo de validade da certidão: 05 (SEIS) meses contados a partir da data de emissão (DOE de 03/04/1998).



114454
AUTENTICADO
AU1097CD0113380

[Handwritten signature]



PROCURADORIA GERAL DO ESTADO
Procuradoria da Dívida Ativa

Certidão Positiva de Débitos
Inscritos na Dívida Ativa

CNPJ BASE: 60701190

IE:

CDA	Situação
1.240.189.303	Inscrito / Suspenso
1.240.189.347	Inscrito / Suspenso
1.240.189.369	Inscrito / Suspenso
1.240.189.370	Inscrito / Suspenso
1.240.189.391	Inscrito / Suspenso
1.240.189.447	Inscrito / Suspenso
1.240.189.458	Inscrito / Suspenso
1.240.189.525	Inscrito / Suspenso
1.240.189.538	Inscrito / Suspenso
1.240.189.660	Inscrito / Suspenso
1.240.189.717	Inscrito / Suspenso
1.240.189.758	Inscrito / Suspenso
1.240.189.762	Inscrito / Suspenso
1.240.189.760	Inscrito / Suspenso
1.240.189.803	Inscrito / Suspenso
1.240.189.814	Inscrito / Suspenso
1.240.189.836	Inscrito / Suspenso
1.240.189.859	Inscrito / Suspenso
1.240.189.903	Inscrito / Suspenso
1.240.189.914	Inscrito / Suspenso
1.240.189.958	Inscrito / Suspenso
1.240.189.992	Inscrito / Suspenso
1.240.189.957	Inscrito / Suspenso
1.240.189.079	Inscrito / Suspenso
1.240.189.113	Inscrito / Suspenso
1.240.189.168	Inscrito / Suspenso
1.240.189.202	Inscrito / Suspenso
1.240.189.213	Inscrito / Suspenso
1.240.189.230	Inscrito / Suspenso
1.240.189.346	Inscrito / Suspenso
1.240.189.366	Inscrito / Suspenso
1.240.189.379	Inscrito / Suspenso
1.240.189.380	Inscrito / Suspenso
1.240.189.413	Inscrito / Suspenso
1.240.189.424	Inscrito / Suspenso

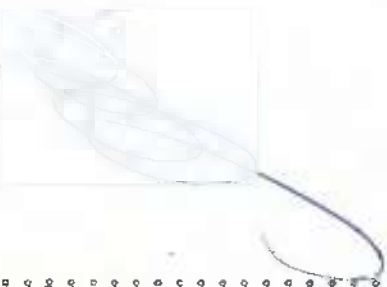

Local de emissão: **Exatidão na Razão Social**
DIRTC - I

CRDA nº: 22375626
Data e hora da emissão: 24/05/2019 14:13:33 (horário de Brasília)
Prazo de validade da certidão: 05 (SEIS) meses contados a partir da data de emissão (DOE de 03/04/1998).

Faixa 278 de 406
Data e hora da emissão: 24/05/2019 14:13:33 (horário de Brasília)
Prazo de validade da certidão: 05 (SEIS) meses contados a partir da data de emissão (DOE de 03/04/1998).



114454
AUTENTICADO
AU1097CD0113379

[Handwritten signature]



PROCURADORIA GERAL DO ESTADO
Procuradoria da Dívida Ativa

Certidão Positiva de Débitos
Inscritos na Dívida Ativa

CNPJ BASE: 60701190

Situação	CDA
Inscrito / Suspenso	1.240.199.446
Inscrito / Suspenso	1.240.199.440
Inscrito / Suspenso	1.240.199.490
Inscrito / Suspenso	1.240.199.535
Inscrito / Suspenso	1.240.199.546
Inscrito / Suspenso	1.240.199.560
Inscrito / Suspenso	1.240.199.646
Inscrito / Suspenso	1.240.199.679
Inscrito / Suspenso	1.240.199.690
Inscrito / Suspenso	1.240.199.760
Inscrito / Suspenso	1.240.199.848
Inscrito / Suspenso	1.240.199.868
Inscrito / Suspenso	1.240.199.924
Inscrito / Suspenso	1.240.199.916
Inscrito / Suspenso	1.240.199.978
Inscrito / Suspenso	1.240.200.016
Inscrito / Suspenso	1.240.200.060
Inscrito / Suspenso	1.240.200.104
Inscrito / Suspenso	1.240.200.137
Inscrito / Suspenso	1.240.200.192
Inscrito / Suspenso	1.240.200.248
Inscrito / Suspenso	1.240.200.234
Inscrito / Suspenso	1.240.200.331
Inscrito / Suspenso	1.240.200.346
Inscrito / Suspenso	1.240.200.359
Inscrito / Suspenso	1.240.200.370
Inscrito / Suspenso	1.240.200.387
Inscrito / Suspenso	1.240.200.415
Inscrito / Suspenso	1.240.200.437
Inscrito / Suspenso	1.240.200.459
Inscrito / Suspenso	1.240.200.560
Inscrito / Suspenso	1.240.200.581
Inscrito / Suspenso	1.240.200.582

Local de emissão: **DRTC - I**

Responsável: **Estênio Ap. U. Romão**

CRIDA nº 22375626

Data e hora da emissão: 24/05/2019 14:13:33 (Portão de Brasília)

Prazo de validade da certidão: 06 (SEIS) mês(es) conforme portaria CAT NR. 20 de 11/04/1998 (DOE de 02/04/1998).

Feira: 24/05/2019

Autenticação e validação: www.tribuna.gov.br

VALIDO SOMENTE COM O LOGO DE AUTENTICAÇÃO

VICENTE DE ALMEIDA EXP. 114454

114454

AUTENTICAÇÃO

AU1097CD0113556



PROCURADORIA GERAL DO ESTADO
Procuradoria da Dívida Ativa

Certidão Positiva de Débitos
Inscritos na Dívida Ativa

CNPJ BASE: 60701190

Situação	CDA
Inscrito / Suspenso	1.240.200.615
Inscrito / Suspenso	1.240.200.626
Inscrito / Suspenso	1.240.200.726
Inscrito / Suspenso	1.240.200.836
Inscrito / Suspenso	1.240.200.860
Inscrito / Suspenso	1.240.200.915
Inscrito / Suspenso	1.240.200.946
Inscrito / Suspenso	1.240.200.970
Inscrito / Suspenso	1.240.200.881
Inscrito / Suspenso	1.240.200.003
Inscrito / Suspenso	1.240.200.058
Inscrito / Suspenso	1.240.200.091
Inscrito / Suspenso	1.240.200.147
Inscrito / Suspenso	1.240.200.189
Inscrito / Suspenso	1.240.200.170
Inscrito / Suspenso	1.240.200.263
Inscrito / Suspenso	1.240.200.214
Inscrito / Suspenso	1.240.200.225
Inscrito / Suspenso	1.240.200.236
Inscrito / Suspenso	1.240.200.269
Inscrito / Suspenso	1.240.200.279
Inscrito / Suspenso	1.240.200.291
Inscrito / Suspenso	1.240.200.303
Inscrito / Suspenso	1.240.200.325
Inscrito / Suspenso	1.240.200.347
Inscrito / Suspenso	1.240.200.380
Inscrito / Suspenso	1.240.200.391
Inscrito / Suspenso	1.240.200.403
Inscrito / Suspenso	1.240.200.414
Inscrito / Suspenso	1.240.200.425
Inscrito / Suspenso	1.240.200.456
Inscrito / Suspenso	1.240.200.514
Inscrito / Suspenso	1.240.200.525
Inscrito / Suspenso	1.240.200.680
Inscrito / Suspenso	1.240.200.614

Local de emissão: **DRTC - I**

Responsável: **Estênio Ap. U. Romão**

CRIDA nº 22375626

Data e hora da emissão: 24/05/2019 14:13:33 (Portão de Brasília)

Prazo de validade da certidão: 06 (SEIS) mês(es) conforme portaria CAT NR. 20 de 11/04/1998 (DOE de 02/04/1998).

Feira: 24/05/2019

Autenticação e validação: www.tribuna.gov.br

VALIDO SOMENTE COM O LOGO DE AUTENTICAÇÃO

VICENTE DE ALMEIDA EXP. 114454

114454

AUTENTICAÇÃO

AU1097CD0113556



[Handwritten signature]



PROCURADORIA GERAL DO ESTADO
Procuradoria da Dívida Ativa

Certidão Positiva de Débitos
Inscritos na Dívida Ativa

CNPJ BASE: 60201190

Situação	COA
Inscrito / Suspensão	1.240.202.647
Inscrito / Suspensão	1.240.202.670
Inscrito / Suspensão	1.240.202.681
Inscrito / Suspensão	1.240.202.725
Inscrito / Suspensão	1.240.202.769
Inscrito / Suspensão	1.240.202.803
Inscrito / Suspensão	1.240.202.853
Inscrito / Suspensão	1.240.202.870
Inscrito / Suspensão	1.240.202.880
Inscrito / Suspensão	1.240.202.903
Inscrito / Suspensão	1.240.202.936
Inscrito / Suspensão	1.240.202.947
Inscrito / Suspensão	1.240.202.970
Inscrito / Suspensão	1.240.202.980
Inscrito / Suspensão	1.240.202.019
Inscrito / Suspensão	1.240.202.050
Inscrito / Suspensão	1.240.202.090
Inscrito / Suspensão	1.240.202.115
Inscrito / Suspensão	1.240.202.146
Inscrito / Suspensão	1.240.202.157
Inscrito / Suspensão	1.240.202.179
Inscrito / Suspensão	1.240.202.224
Inscrito / Suspensão	1.240.202.245
Inscrito / Suspensão	1.240.202.268
Inscrito / Suspensão	1.240.202.298
Inscrito / Suspensão	1.240.202.313
Inscrito / Suspensão	1.240.202.318
Inscrito / Suspensão	1.240.202.360
Inscrito / Suspensão	1.240.202.412
Inscrito / Suspensão	1.240.202.415
Inscrito / Suspensão	1.240.202.417
Inscrito / Suspensão	1.240.202.419
Inscrito / Suspensão	1.240.202.460
Inscrito / Suspensão	1.240.202.548
Inscrito / Suspensão	1.240.202.604

Local de emissão: **DRTC - I**

Responsável: **Emília de M. Barbosa**
CPF: 19.093.719-5

Data e hora da emissão: 14/05/2019 14:13:33 (horário de Brasília)

Prazo de validade da certidão: 06 (SEIS) mês(es) conforme portaria CAT NR. 20 de 11/06/1998 (DOE de 02/04/1998).

Folha: 232 de 242

[Handwritten signature]



PROCURADORIA GERAL DO ESTADO
Procuradoria da Dívida Ativa

Certidão Positiva de Débitos
Inscritos na Dívida Ativa

CNPJ BASE: 60701190

Situação	COA
Inscrito / Suspensão	1.240.202.657
Inscrito / Suspensão	1.240.202.770
Inscrito / Suspensão	1.240.202.780
Inscrito / Suspensão	1.240.202.807
Inscrito / Suspensão	1.240.202.857
Inscrito / Suspensão	1.240.202.865
Inscrito / Suspensão	1.240.202.913
Inscrito / Suspensão	1.240.202.067
Inscrito / Suspensão	1.240.202.189
Inscrito / Suspensão	1.240.202.212
Inscrito / Suspensão	1.240.202.234
Inscrito / Suspensão	1.240.202.323
Inscrito / Suspensão	1.240.202.401
Inscrito / Suspensão	1.240.202.489
Inscrito / Suspensão	1.240.202.534
Inscrito / Suspensão	1.240.202.566
Inscrito / Suspensão	1.240.202.578
Inscrito / Suspensão	1.240.202.609
Inscrito / Suspensão	1.240.202.645
Inscrito / Suspensão	1.240.202.687
Inscrito / Suspensão	1.240.202.674
Inscrito / Suspensão	1.240.202.889
Inscrito / Suspensão	1.240.202.756
Inscrito / Suspensão	1.240.202.812
Inscrito / Suspensão	1.240.202.823
Inscrito / Suspensão	1.240.202.834
Inscrito / Suspensão	1.240.202.845
Inscrito / Suspensão	1.240.202.856
Inscrito / Suspensão	1.240.202.807
Inscrito / Suspensão	1.240.202.912
Inscrito / Suspensão	1.240.202.934
Inscrito / Suspensão	1.240.202.959
Inscrito / Suspensão	1.240.204.022
Inscrito / Suspensão	1.240.204.055
Inscrito / Suspensão	1.240.204.111



[Handwritten signature]

Local de emissão: **DRTC - I**

Responsável: **Emília de M. Barbosa**
CPF: 19.093.719-5

Data e hora da emissão: 14/05/2019 14:13:33 (horário de Brasília)

Prazo de validade da certidão: 06 (SEIS) mês(es) conforme portaria CAT NR. 20 de 11/06/1998 (DOE de 02/04/1998).

Folha: 232 de 242

[Handwritten signature]





PROCURADORIA GERAL DO ESTADO
Procuradoria da Dívida Ativa

Certidão Positiva de Débitos
Inscrição na Dívida Ativa

CNPJ BASE: 6070.1190

Situação	CD A
Inscrito / Suspensão	1.240.204.144
Inscrito / Suspensão	1.240.204.177
Inscrito / Suspensão	1.240.204.188
Inscrito / Suspensão	1.240.204.222
Inscrito / Suspensão	1.240.204.244
Inscrito / Suspensão	1.240.204.311
Inscrito / Suspensão	1.240.204.399
Inscrito / Suspensão	1.240.204.490
Inscrito / Suspensão	1.240.204.422
Inscrito / Suspensão	1.240.204.500
Inscrito / Suspensão	1.240.204.544
Inscrito / Suspensão	1.240.204.596
Inscrito / Suspensão	1.240.204.622
Inscrito / Suspensão	1.240.204.655
Inscrito / Suspensão	1.240.204.688
Inscrito / Suspensão	1.240.204.711
Inscrito / Suspensão	1.240.204.833
Inscrito / Suspensão	1.240.204.866
Inscrito / Suspensão	1.240.204.888
Inscrito / Suspensão	1.240.204.900
Inscrito / Suspensão	1.240.204.933
Inscrito / Suspensão	1.240.205.000
Inscrito / Suspensão	1.240.205.032
Inscrito / Suspensão	1.240.205.041
Inscrito / Suspensão	1.240.205.077
Inscrito / Suspensão	1.240.205.121
Inscrito / Suspensão	1.240.205.154
Inscrito / Suspensão	1.240.205.254
Inscrito / Suspensão	1.240.205.285
Inscrito / Suspensão	1.240.205.304
Inscrito / Suspensão	1.240.205.319
Inscrito / Suspensão	1.240.205.399
Inscrito / Suspensão	1.240.205.354
Inscrito / Suspensão	1.240.205.376



PROCURADORIA GERAL DO ESTADO
Procuradoria da Dívida Ativa

Certidão Positiva de Débitos
Inscritos na Dívida Ativa

CNPJ BASE: 6070.1180

Situação	CD A
Inscrito / Suspensão	1.240.205.387
Inscrito / Suspensão	1.240.205.398
Inscrito / Suspensão	1.240.205.405
Inscrito / Suspensão	1.240.205.437
Inscrito / Suspensão	1.240.205.510
Inscrito / Suspensão	1.240.205.821
Inscrito / Suspensão	1.240.205.532
Inscrito / Suspensão	1.240.205.821
Inscrito / Suspensão	1.240.205.854
Inscrito / Suspensão	1.240.205.876
Inscrito / Suspensão	1.240.205.710
Inscrito / Suspensão	1.240.205.721
Inscrito / Suspensão	1.240.205.776
Inscrito / Suspensão	1.240.205.821
Inscrito / Suspensão	1.240.205.832
Inscrito / Suspensão	1.240.205.843
Inscrito / Suspensão	1.240.205.865
Inscrito / Suspensão	1.240.205.887
Inscrito / Suspensão	1.240.205.821
Inscrito / Suspensão	1.240.205.932
Inscrito / Suspensão	1.240.205.885
Inscrito / Suspensão	1.240.206.010
Inscrito / Suspensão	1.240.206.020
Inscrito / Suspensão	1.240.206.053
Inscrito / Suspensão	1.240.206.064
Inscrito / Suspensão	1.240.206.086
Inscrito / Suspensão	1.240.206.110
Inscrito / Suspensão	1.240.206.120
Inscrito / Suspensão	1.240.206.131
Inscrito / Suspensão	1.240.206.164
Inscrito / Suspensão	1.240.206.187
Inscrito / Suspensão	1.240.206.231
Inscrito / Suspensão	1.240.206.266
Inscrito / Suspensão	1.240.206.409
Inscrito / Suspensão	1.240.206.453

Handwritten signature or mark



Handwritten signature

Local de emissão: **Estado do Paraná**
SECRETARIA DE TRIBUTAÇÃO E FISCALIZAÇÃO
DRTC - I

CRDA nº 22375826
 Data e hora da emissão: 24/05/2019 14:13:33 (Horário de Brasília)
 Prazo de validade da certidão: 06 (SEIS) mês(es) conforme portaria CAT NR. 20 de 02/04/1998 (DOE de 02/04/1998).

Local de emissão: **Estado do Paraná**
SECRETARIA DE TRIBUTAÇÃO E FISCALIZAÇÃO
DRTC - I

CRDA nº 22375026
 Data e hora da emissão: 24/05/2019 14:13:33 (Horário de Brasília)
 Prazo de validade da certidão: 06 (SEIS) mês(es) conforme portaria CAT NR. 20 de 02/04/1998 (DOE de 02/04/1998).



PROCURADORIA GERAL DO ESTADO
Procuradoria da Dívida Ativa



PROCURADORIA GERAL DO ESTADO
Procuradoria da Dívida Ativa

Certidão Positiva de Débitos
Inscritos na Dívida Ativa

Certidão Positiva de Débitos
Inscritos na Dívida Ativa

CNPJ BASE: 60701180

CNPJ BASE: 60701100

IE: _____

Situação	CDA
Inscrito / Suspenso	1.240.206.497
Inscrito / Suspenso	1.240.206.575
Inscrito / Suspenso	1.240.206.620
Inscrito / Suspenso	1.240.206.855
Inscrito / Suspenso	1.240.206.710
Inscrito / Suspenso	1.240.206.784
Inscrito / Suspenso	1.240.206.797
Inscrito / Suspenso	1.240.206.831
Inscrito / Suspenso	1.240.206.886
Inscrito / Suspenso	1.240.206.897
Inscrito / Suspenso	1.240.206.904
Inscrito / Suspenso	1.240.206.966
Inscrito / Suspenso	1.240.206.998
Inscrito / Suspenso	1.240.206.130
Inscrito / Suspenso	1.240.206.141
Inscrito / Suspenso	1.240.206.165
Inscrito / Suspenso	1.240.206.208
Inscrito / Suspenso	1.240.206.219
Inscrito / Suspenso	1.240.206.263
Inscrito / Suspenso	1.240.206.285
Inscrito / Suspenso	1.240.206.320
Inscrito / Suspenso	1.240.206.341
Inscrito / Suspenso	1.240.206.383
Inscrito / Suspenso	1.240.206.396
Inscrito / Suspenso	1.240.206.420
Inscrito / Suspenso	1.240.206.474
Inscrito / Suspenso	1.240.206.541
Inscrito / Suspenso	1.240.206.585
Inscrito / Suspenso	1.240.206.630
Inscrito / Suspenso	1.240.206.685
Inscrito / Suspenso	1.240.206.700
Inscrito / Suspenso	1.240.206.720
Inscrito / Suspenso	1.240.206.792
Inscrito / Suspenso	1.240.206.793
Inscrito / Suspenso	1.240.206.794

IE: _____

Situação	CDA
Inscrito / Suspenso	1.240.207.952
Inscrito / Suspenso	1.240.207.863
Inscrito / Suspenso	1.240.207.974
Inscrito / Suspenso	1.240.207.996
Inscrito / Suspenso	1.240.208.007
Inscrito / Suspenso	1.240.208.040
Inscrito / Suspenso	1.240.208.084
Inscrito / Suspenso	1.240.208.095
Inscrito / Suspenso	1.240.208.107
Inscrito / Suspenso	1.240.208.130
Inscrito / Suspenso	1.240.208.140
Inscrito / Suspenso	1.240.208.182
Inscrito / Suspenso	1.240.208.199
Inscrito / Suspenso	1.240.208.282
Inscrito / Suspenso	1.240.208.342
Inscrito / Suspenso	1.240.208.451
Inscrito / Suspenso	1.240.208.495
Inscrito / Suspenso	1.240.208.540
Inscrito / Suspenso	1.240.208.573
Inscrito / Suspenso	1.240.208.555
Inscrito / Suspenso	1.240.208.618
Inscrito / Suspenso	1.240.208.620
Inscrito / Suspenso	1.240.208.630
Inscrito / Suspenso	1.240.208.782
Inscrito / Suspenso	1.240.208.820
Inscrito / Suspenso	1.240.208.800
Inscrito / Suspenso	1.240.208.862
Inscrito / Suspenso	1.240.208.873
Inscrito / Suspenso	1.240.208.895
Inscrito / Suspenso	1.240.209.039
Inscrito / Suspenso	1.240.209.043
Inscrito / Suspenso	1.240.209.140
Inscrito / Suspenso	1.240.209.161
Inscrito / Suspenso	1.240.209.172
Inscrito / Suspenso	1.240.209.194



Local de emissão: **BRASILIA - DF**
DRTC - I

Responsável: **Faltas 285,4r 456**

CRDA nº: **23375628**
 Data e hora da emissão: **24/05/2019 14:13:33 (horário de Brasília)**
 Prazo de validade da certidão: **06 (SEIS) meses** conforme portaria CAT Nº. 20 de 01/04/1998 (DOE de 02/04/1998).

Local de emissão: **BRASILIA - DF**
DRTC - I

Responsável: **Faltas 285,4r 456**

CRDA nº: **23375628**
 Data e hora da emissão: **24/05/2019 14:13:33 (horário de Brasília)**
 Prazo de validade da certidão: **06 (SEIS) meses** conforme portaria CAT Nº. 20 de 01/04/1998 (DOE de 02/04/1998).





PROCURADORIA GERAL DO ESTADO
Procuradoria da Dívida Ativa

Certidão Positiva de Débitos
Inscritas na Dívida Ativa

CNPJ BASE: 60701190

CDA	Situação
1.240.211.278	Inscrito / Suspensão
1.240.211.279	Inscrito / Suspensão
1.240.211.280	Inscrito / Suspensão
1.240.211.281	Inscrito / Suspensão
1.240.211.282	Inscrito / Suspensão
1.240.211.283	Inscrito / Suspensão
1.240.211.284	Inscrito / Suspensão
1.240.211.285	Inscrito / Suspensão
1.240.211.286	Inscrito / Suspensão
1.240.211.287	Inscrito / Suspensão
1.240.211.288	Inscrito / Suspensão
1.240.211.289	Inscrito / Suspensão
1.240.211.290	Inscrito / Suspensão
1.240.211.291	Inscrito / Suspensão
1.240.211.292	Inscrito / Suspensão
1.240.211.293	Inscrito / Suspensão
1.240.211.294	Inscrito / Suspensão
1.240.211.295	Inscrito / Suspensão
1.240.211.296	Inscrito / Suspensão
1.240.211.297	Inscrito / Suspensão
1.240.211.298	Inscrito / Suspensão
1.240.211.299	Inscrito / Suspensão
1.240.211.300	Inscrito / Suspensão
1.240.211.301	Inscrito / Suspensão
1.240.211.302	Inscrito / Suspensão
1.240.211.303	Inscrito / Suspensão
1.240.211.304	Inscrito / Suspensão
1.240.211.305	Inscrito / Suspensão
1.240.211.306	Inscrito / Suspensão
1.240.211.307	Inscrito / Suspensão
1.240.211.308	Inscrito / Suspensão
1.240.211.309	Inscrito / Suspensão
1.240.211.310	Inscrito / Suspensão
1.240.211.311	Inscrito / Suspensão
1.240.211.312	Inscrito / Suspensão
1.240.211.313	Inscrito / Suspensão
1.240.211.314	Inscrito / Suspensão
1.240.211.315	Inscrito / Suspensão
1.240.211.316	Inscrito / Suspensão
1.240.211.317	Inscrito / Suspensão
1.240.211.318	Inscrito / Suspensão
1.240.211.319	Inscrito / Suspensão
1.240.211.320	Inscrito / Suspensão

Local de emissão: **Distrito do Rio Grande**
SUBSECRETARIA DE TRIBUTAÇÃO
1007 10.952.710-9

Responsável: **EUÂNIA AP. M. SOUZA**
SUBSECRETARIA DE TRIBUTAÇÃO
1007 10.952.710-9

CRDA nº 2375826
Data e hora da emissão: 24/05/2019 14:13:33 (horário de Brasília)
Prazo de validade do certidão: 06 (SEIS) meses(es) conforme portaria CAT Nº 30 de 01/04/1998 (DOE de 02/04/1998)

Folha 289 de 496
Data e hora da emissão: 24/05/2019 14:13:33 (horário de Brasília)
Prazo de validade do certidão: 06 (SEIS) meses(es) conforme portaria CAT Nº 30 de 01/04/1998 (DOE de 02/04/1998)



PROCURADORIA GERAL DO ESTADO
Procuradoria da Dívida Ativa

Certidão Positiva de Débitos
Inscritas na Dívida Ativa

CNPJ BASE: 60701190

CDA	Situação
1.240.212.988	Inscrito / Suspensão
1.240.212.989	Inscrito / Suspensão
1.240.212.990	Inscrito / Suspensão
1.240.212.991	Inscrito / Suspensão
1.240.212.992	Inscrito / Suspensão
1.240.212.993	Inscrito / Suspensão
1.240.212.994	Inscrito / Suspensão
1.240.212.995	Inscrito / Suspensão
1.240.212.996	Inscrito / Suspensão
1.240.212.997	Inscrito / Suspensão
1.240.212.998	Inscrito / Suspensão
1.240.212.999	Inscrito / Suspensão
1.240.213.000	Inscrito / Suspensão
1.240.213.001	Inscrito / Suspensão
1.240.213.002	Inscrito / Suspensão
1.240.213.003	Inscrito / Suspensão
1.240.213.004	Inscrito / Suspensão
1.240.213.005	Inscrito / Suspensão
1.240.213.006	Inscrito / Suspensão
1.240.213.007	Inscrito / Suspensão
1.240.213.008	Inscrito / Suspensão
1.240.213.009	Inscrito / Suspensão
1.240.213.010	Inscrito / Suspensão
1.240.213.011	Inscrito / Suspensão
1.240.213.012	Inscrito / Suspensão
1.240.213.013	Inscrito / Suspensão
1.240.213.014	Inscrito / Suspensão
1.240.213.015	Inscrito / Suspensão
1.240.213.016	Inscrito / Suspensão
1.240.213.017	Inscrito / Suspensão
1.240.213.018	Inscrito / Suspensão
1.240.213.019	Inscrito / Suspensão
1.240.213.020	Inscrito / Suspensão
1.240.213.021	Inscrito / Suspensão
1.240.213.022	Inscrito / Suspensão
1.240.213.023	Inscrito / Suspensão
1.240.213.024	Inscrito / Suspensão
1.240.213.025	Inscrito / Suspensão
1.240.213.026	Inscrito / Suspensão
1.240.213.027	Inscrito / Suspensão
1.240.213.028	Inscrito / Suspensão
1.240.213.029	Inscrito / Suspensão
1.240.213.030	Inscrito / Suspensão
1.240.213.031	Inscrito / Suspensão
1.240.213.032	Inscrito / Suspensão
1.240.213.033	Inscrito / Suspensão
1.240.213.034	Inscrito / Suspensão
1.240.213.035	Inscrito / Suspensão
1.240.213.036	Inscrito / Suspensão
1.240.213.037	Inscrito / Suspensão
1.240.213.038	Inscrito / Suspensão
1.240.213.039	Inscrito / Suspensão
1.240.213.040	Inscrito / Suspensão
1.240.213.041	Inscrito / Suspensão
1.240.213.042	Inscrito / Suspensão
1.240.213.043	Inscrito / Suspensão
1.240.213.044	Inscrito / Suspensão
1.240.213.045	Inscrito / Suspensão
1.240.213.046	Inscrito / Suspensão
1.240.213.047	Inscrito / Suspensão
1.240.213.048	Inscrito / Suspensão
1.240.213.049	Inscrito / Suspensão
1.240.213.050	Inscrito / Suspensão
1.240.213.051	Inscrito / Suspensão
1.240.213.052	Inscrito / Suspensão
1.240.213.053	Inscrito / Suspensão
1.240.213.054	Inscrito / Suspensão
1.240.213.055	Inscrito / Suspensão
1.240.213.056	Inscrito / Suspensão
1.240.213.057	Inscrito / Suspensão
1.240.213.058	Inscrito / Suspensão
1.240.213.059	Inscrito / Suspensão
1.240.213.060	Inscrito / Suspensão
1.240.213.061	Inscrito / Suspensão
1.240.213.062	Inscrito / Suspensão
1.240.213.063	Inscrito / Suspensão
1.240.213.064	Inscrito / Suspensão
1.240.213.065	Inscrito / Suspensão
1.240.213.066	Inscrito / Suspensão
1.240.213.067	Inscrito / Suspensão
1.240.213.068	Inscrito / Suspensão
1.240.213.069	Inscrito / Suspensão
1.240.213.070	Inscrito / Suspensão

Local de emissão: **Distrito do Rio Grande**
SUBSECRETARIA DE TRIBUTAÇÃO
1007 10.952.710-9

Responsável: **EUÂNIA AP. M. SOUZA**
SUBSECRETARIA DE TRIBUTAÇÃO
1007 10.952.710-9

CRDA nº 2375826
Data e hora da emissão: 24/05/2019 14:13:33 (horário de Brasília)
Prazo de validade do certidão: 06 (SEIS) meses(es) conforme portaria CAT Nº 30 de 01/04/1998 (DOE de 02/04/1998)

Folha 340 de 496
Data e hora da emissão: 24/05/2019 14:13:33 (horário de Brasília)
Prazo de validade do certidão: 06 (SEIS) meses(es) conforme portaria CAT Nº 30 de 01/04/1998 (DOE de 02/04/1998)



[Handwritten signature]



PROCURADORIA GERAL DO ESTADO
Procuradoria da Divid^a Ativa

Certidão Positiva de Débitos
Inscritos na Divid^a Ativa

CNPJ BASE: 00701190

IE:

CDA	Situação
1.240.214.221	Inscrito / Suspensão
1.240.214.275	Inscrito / Suspensão
1.240.214.286	Inscrito / Suspensão
1.240.214.309	Inscrito / Suspensão
1.240.214.353	Inscrito / Suspensão
1.240.214.397	Inscrito / Suspensão
1.240.214.401	Inscrito / Suspensão
1.240.214.418	Inscrito / Suspensão
1.240.214.453	Inscrito / Suspensão
1.240.285.324	Inscrito / Suspensão
1.240.385.375	Inscrito / Suspensão
1.240.385.379	Inscrito / Suspensão
1.240.385.413	Inscrito / Suspensão
1.240.385.435	Inscrito / Suspensão
1.240.385.568	Inscrito / Suspensão
1.240.385.757	Inscrito / Suspensão
1.240.385.779	Inscrito / Suspensão
1.240.385.802	Inscrito / Suspensão
1.240.385.857	Inscrito / Suspensão
1.240.387.827	Inscrito / Suspensão
1.240.388.100	Inscrito / Suspensão
1.240.388.400	Inscrito / Suspensão
1.240.388.510	Inscrito / Suspensão
1.240.388.527	Inscrito / Suspensão
1.240.386.665	Inscrito / Suspensão
1.240.388.732	Inscrito / Suspensão
1.240.388.821	Inscrito / Suspensão
1.240.388.828	Inscrito / Suspensão
1.240.388.940	Inscrito / Suspensão
1.240.386.994	Inscrito / Suspensão
1.240.388.999	Inscrito / Suspensão
1.240.389.009	Inscrito / Suspensão
1.240.389.010	Inscrito / Suspensão

2



PROCURADORIA GERAL DO ESTADO
Procuradoria da Divid^a Ativa

Certidão Positiva de Débitos
Inscritos na Divid^a Ativa

CNPJ BASE: 60701190

IE:

CDA	Situação
1.240.289.020	Inscrito / Suspensão
1.240.289.353	Inscrito / Suspensão
1.240.289.516	Inscrito / Suspensão
1.240.289.553	Inscrito / Suspensão
1.240.289.597	Inscrito / Suspensão
1.240.289.642	Inscrito / Suspensão
1.240.289.697	Inscrito / Suspensão
1.240.289.742	Inscrito / Suspensão
1.240.289.764	Inscrito / Suspensão
1.240.289.953	Inscrito / Suspensão
1.240.290.127	Inscrito / Suspensão
1.240.290.193	Inscrito / Suspensão
1.240.290.615	Inscrito / Suspensão
1.240.290.765	Inscrito / Suspensão
1.240.290.738	Inscrito / Suspensão
1.240.290.763	Inscrito / Suspensão
1.240.290.849	Inscrito / Suspensão
1.240.290.938	Inscrito / Suspensão
1.240.291.055	Inscrito / Suspensão
1.240.291.137	Inscrito / Suspensão
1.240.291.170	Inscrito / Suspensão
1.240.291.207	Inscrito / Suspensão
1.240.291.260	Inscrito / Suspensão
1.240.291.281	Inscrito / Suspensão
1.240.291.304	Inscrito / Suspensão
1.240.291.337	Inscrito / Suspensão
1.240.291.759	Inscrito / Suspensão
1.240.292.091	Inscrito / Suspensão
1.240.292.101	Inscrito / Suspensão
1.240.292.114	Inscrito / Suspensão
1.240.292.458	Inscrito / Suspensão
1.240.292.570	Inscrito / Suspensão
1.240.292.638	Inscrito / Suspensão
1.240.292.855	Inscrito / Suspensão
1.240.292.215	Inscrito / Suspensão

3



[Handwritten signature]

Local de emissão: **Estado do Paraná**
DRTC - I
 CRDA nº 22375626
 Data e hora da emissão 24/05/2018 14:13:33 (horário de Brasília)
 Prazo de validade do certidão: 06 (SEIS) meses(es) conforme portaria CAT NR. 20 de 03/04/2018 (DOE de 02/04/1998).

Local de emissão: **Estado do Paraná**
DRTC - I
 CRDA nº 22375626
 Data e hora da emissão 24/05/2018 14:13:33 (horário de Brasília)
 Prazo de validade do certidão: 06 (SEIS) meses(es) conforme portaria CAT NR. 20 de 03/04/2018 (DOE de 02/04/1998).





PROCURADORIA GERAL DO ESTADO
Procuradoria da Dívida Ativa

Certidão Positiva de Débitos
Inscritos na Dívida Ativa

CNPJ BASE: 60701190

IE:

CDA	Situação
1.240.383.280	Inscrito / Suspenso
1.240.383.468	Inscrito / Suspenso
1.240.383.480	Inscrito / Suspenso
1.240.430.283	Inscrito / Suspenso
1.240.430.481	Inscrito / Suspenso
1.240.430.377	Inscrito / Suspenso
1.240.430.150	Inscrito / Suspenso
1.240.430.227	Inscrito / Suspenso
1.240.440.648	Inscrito / Suspenso
1.240.441.320	Inscrito / Suspenso
1.240.441.277	Inscrito / Suspenso
1.240.441.423	Inscrito / Suspenso
1.240.441.511	Inscrito / Suspenso
1.240.441.277	Inscrito / Suspenso
1.240.441.879	Inscrito / Suspenso
1.240.441.958	Inscrito / Suspenso
1.240.605.536	Inscrito / Suspenso
1.240.805.570	Inscrito / Suspenso
1.240.805.603	Inscrito / Suspenso
1.240.805.636	Inscrito / Suspenso
1.240.805.668	Inscrito / Suspenso
1.240.827.215	Inscrito / Suspenso
1.240.833.888	Inscrito / Suspenso
1.240.833.523	Inscrito / Suspenso
1.240.833.353	Inscrito / Suspenso
1.240.837.210	Inscrito / Suspenso
1.240.837.287	Inscrito / Suspenso
1.240.837.510	Inscrito / Suspenso
1.240.837.287	Inscrito / Suspenso
1.240.837.597	Inscrito / Suspenso
1.240.837.259	Inscrito / Suspenso
1.240.837.774	Inscrito / Suspenso
1.240.837.370	Inscrito / Suspenso
1.240.837.504	Inscrito / Suspenso



PROCURADORIA GERAL DO ESTADO
Procuradoria da Dívida Ativa

Certidão Positiva de Débitos
Inscritos na Dívida Ativa

CNPJ BASE: 60701190

IE:

CEIS	Situação
1.240.822.157	Inscrito / Suspenso
1.240.822.590	Inscrito / Suspenso
1.240.822.577	Inscrito / Suspenso
1.240.822.251	Inscrito / Suspenso
1.240.830.335	Inscrito / Suspenso
1.240.830.511	Inscrito / Suspenso
1.240.831.424	Inscrito / Suspenso
1.240.831.278	Inscrito / Suspenso
1.240.833.121	Inscrito / Suspenso
1.240.835.407	Inscrito / Suspenso
1.240.836.573	Inscrito / Suspenso
1.240.839.201	Inscrito / Suspenso
1.240.841.910	Inscrito / Suspenso
1.240.842.784	Inscrito / Suspenso
1.240.844.718	Inscrito / Suspenso
1.240.848.275	Inscrito / Suspenso
1.240.850.010	Inscrito / Suspenso
1.240.850.810	Inscrito / Suspenso
1.240.852.307	Inscrito / Suspenso
1.240.852.352	Inscrito / Suspenso
1.240.852.652	Inscrito / Suspenso
1.240.852.529	Inscrito / Suspenso
1.240.853.505	Inscrito / Suspenso
1.240.853.583	Inscrito / Suspenso
1.240.854.127	Inscrito / Suspenso
1.240.855.626	Inscrito / Suspenso
1.240.856.347	Inscrito / Suspenso
1.240.859.734	Inscrito / Suspenso
1.240.859.059	Inscrito / Suspenso
1.240.859.644	Inscrito / Suspenso
1.240.859.714	Inscrito / Suspenso
1.241.412.145	Inscrito / Suspenso
1.241.413.144	Inscrito / Suspenso
1.241.413.333	Inscrito / Suspenso



[Handwritten signature]

Local de emissão: **Estado do Paraná - Curitiba - PR - 81.053.718-5**

Responsável: **Edilson A. da Rosa**

CRDA nº: 22375626

Data e hora da emissão: 24/05/2019 14:13:33 (horário de Brasília)

Prazo de validade da certidão: 06 (SEIS) meses) conforme pontado CAT Nº. 28 de 01/04/1998 (DOE de 02/04/1998).

Folha: 293 de 456



Local de emissão: **Estado do Paraná - Curitiba - PR - 81.053.718-5**

Responsável: **Edilson A. da Rosa**

CRDA nº: 22375626

Data e hora da emissão: 24/05/2019 14:13:33 (horário de Brasília)

Prazo de validade da certidão: 06 (SEIS) meses) conforme pontado CAT Nº. 28 de 01/04/1998 (DOE de 02/04/1998).

Folha: 254 de 456



PROCURADORIA GERAL DO ESTADO
Procuradoria da Dívida Ativa



PROCURADORIA GERAL DO ESTADO
Procuradoria da Dívida Ativa

Certidão Positiva de Débitos
Inscritas na Dívida Ativa

Certidão Positiva de Débitos
Inscritas na Dívida Ativa

CNPJ BASE: 60781180

CNPJ BASE: 60701190

IC	CDA	Situação
	1.201.413.488	Inscrito / Suspenso
	1.201.413.800	Inscrito / Suspenso
	1.201.413.922	Inscrito / Suspenso
	1.201.413.911	Inscrito / Suspenso
	1.201.414.357	Inscrito / Suspenso
	1.201.414.276	Inscrito / Suspenso
	1.201.414.810	Inscrito / Suspenso
	1.201.415.633	Inscrito / Suspenso
	1.201.415.697	Inscrito / Suspenso
	1.201.415.710	Inscrito / Suspenso
	1.201.415.906	Inscrito / Suspenso
	1.201.416.120	Inscrito / Suspenso
	1.201.416.141	Inscrito / Suspenso
	1.201.416.785	Inscrito / Suspenso
	1.201.417.218	Inscrito / Suspenso
	1.201.417.261	Inscrito / Suspenso
	1.201.417.451	Inscrito / Suspenso
	1.201.417.773	Inscrito / Suspenso
	1.201.418.094	Inscrito / Suspenso
	1.201.418.133	Inscrito / Suspenso
	1.201.418.210	Inscrito / Suspenso
	1.201.418.258	Inscrito / Suspenso
	1.201.418.283	Inscrito / Suspenso
	1.201.419.317	Inscrito / Suspenso
	1.201.419.494	Inscrito / Suspenso
	1.201.419.550	Inscrito / Suspenso
	1.201.419.606	Inscrito / Suspenso
	1.201.419.806	Inscrito / Suspenso
	1.201.419.827	Inscrito / Suspenso
	1.201.419.871	Inscrito / Suspenso
	1.201.420.067	Inscrito / Suspenso
	1.201.420.089	Inscrito / Suspenso
	1.201.420.345	Inscrito / Suspenso
	1.201.420.401	Inscrito / Suspenso
	1.201.420.712	Inscrito / Suspenso

IC	CDA	Situação
	1.201.420.645	Inscrito / Suspenso
	1.201.421.122	Inscrito / Suspenso
	1.201.422.083	Inscrito / Suspenso
	1.201.422.343	Inscrito / Suspenso
	1.201.422.376	Inscrito / Suspenso
	1.201.422.505	Inscrito / Suspenso
	1.201.422.732	Inscrito / Suspenso
	1.201.422.820	Inscrito / Suspenso
	1.201.423.031	Inscrito / Suspenso
	1.201.423.053	Inscrito / Suspenso
	1.201.423.097	Inscrito / Suspenso
	1.201.423.670	Inscrito / Suspenso
	1.201.423.853	Inscrito / Suspenso
	1.201.423.897	Inscrito / Suspenso
	1.201.424.020	Inscrito / Suspenso
	1.201.424.200	Inscrito / Suspenso
	1.201.424.330	Inscrito / Suspenso
	1.201.425.040	Inscrito / Suspenso
	1.201.425.173	Inscrito / Suspenso
	1.201.425.318	Inscrito / Suspenso
	1.201.425.884	Inscrito / Suspenso
	1.201.426.126	Inscrito / Suspenso
	1.201.426.106	Inscrito / Suspenso
	1.201.426.528	Inscrito / Suspenso
	1.201.426.840	Inscrito / Suspenso
	1.201.427.136	Inscrito / Suspenso
	1.201.427.582	Inscrito / Suspenso
	1.201.427.650	Inscrito / Suspenso
	1.201.427.671	Inscrito / Suspenso
	1.201.427.749	Inscrito / Suspenso
	1.201.428.615	Inscrito / Suspenso
	1.201.428.781	Inscrito / Suspenso
	1.201.428.880	Inscrito / Suspenso
	1.201.429.388	Inscrito / Suspenso

[Handwritten signature]

[Handwritten signature]



Local de emissão: **Estância de Atendimento ao Cidadão - DIVE**
R. 19.953,710-5
São Paulo

CRDA nº 22375626
Data e hora da emissão 24/05/2019 14:13:23 (horário de Brasília)
Prazo de validade da certidão: 05 (SEIS) meses) conforme portaria CAT NR. 20 de 01/2018 (DOE de 02/04/1998)

Local de emissão: **Estância de Atendimento ao Cidadão - DIVE**
R. 19.953,710-5
São Paulo

CRDA nº 22375626
Data e hora da emissão 24/05/2019 14:13:33 (horário de Brasília)
Prazo de validade da certidão: 06 (SEIS) meses) conforme portaria CAT NR. 20 de 01/2018 (DOE de 02/04/1998).





PROCURADORIA GERAL DO ESTADO
Procuradoria da Dívida Ativa

Certidão Positiva de Débitos
Inscritos na Dívida Ativa

CNPJ BASE: 60701190

IE:

Situação	CDA
Inscrito / Suspenso	1.245.208.110
Inscrito / Suspenso	1.245.208.110
Inscrito / Suspenso	1.245.208.307
Inscrito / Suspenso	1.245.208.584
Inscrito / Suspenso	1.245.208.675
Inscrito / Suspenso	1.245.209.063
Inscrito / Suspenso	1.245.209.074
Inscrito / Suspenso	1.245.209.174
Inscrito / Suspenso	1.245.209.308
Inscrito / Suspenso	1.245.210.945
Inscrito / Suspenso	1.245.211.203
Inscrito / Suspenso	1.245.211.391
Inscrito / Suspenso	1.245.211.870
Inscrito / Suspenso	1.245.212.259
Inscrito / Suspenso	1.245.212.550
Inscrito / Suspenso	1.245.212.657
Inscrito / Suspenso	1.245.213.688
Inscrito / Suspenso	1.245.214.033
Inscrito / Suspenso	1.245.214.177
Inscrito / Suspenso	1.245.214.244
Inscrito / Suspenso	1.245.215.065
Inscrito / Suspenso	1.245.215.387
Inscrito / Suspenso	1.245.215.108
Inscrito / Suspenso	1.245.216.642
Inscrito / Suspenso	1.245.217.874
Inscrito / Suspenso	1.245.218.518
Inscrito / Suspenso	1.245.218.740
Inscrito / Suspenso	1.245.218.895
Inscrito / Suspenso	1.245.218.929
Inscrito / Suspenso	1.245.219.541
Inscrito / Suspenso	1.245.220.260
Inscrito / Suspenso	1.245.220.324
Inscrito / Suspenso	1.245.220.380
Inscrito / Suspenso	1.245.220.890

Local de emissão: **DRTC - I**

Responsável: **Edilson M. Ruyter**
RG: 9.153.718-5

Folha 287 de 450

CRDA nº 22375625 Data e hora da emissão: 24/05/2019 14:13:33 (fórmula de Brasília)

Prazo de validade da certidão: 06 (SEIS) meses (04) conforme portaria CAT-NR. 26/06/0104/1998 (DOE de 02/04/1998)



114454
AUTENTICAÇÃO
AU1087CD00113991



PROCURADORIA GERAL DO ESTADO
Procuradoria da Dívida Ativa

Certidão Positiva de Débitos
Inscritos na Dívida Ativa

CNPJ BASE: 60701190

IE:

Situação	CDA
Inscrito	1.245.208.110
Inscrito	1.245.208.307
Inscrito	1.245.208.584
Inscrito	1.245.208.675
Inscrito	1.245.209.063
Inscrito	1.245.209.074
Inscrito	1.245.209.174
Inscrito	1.245.209.308
Inscrito	1.245.210.945
Inscrito	1.245.211.203
Inscrito	1.245.211.391
Inscrito	1.245.211.870
Inscrito	1.245.212.259
Inscrito	1.245.212.550
Inscrito	1.245.212.657
Inscrito	1.245.213.688
Inscrito	1.245.214.033
Inscrito	1.245.214.177
Inscrito	1.245.214.244
Inscrito	1.245.215.065
Inscrito	1.245.215.387
Inscrito	1.245.215.108
Inscrito / Suspenso	1.245.216.642
Inscrito / Suspenso	1.245.217.874
Inscrito / Suspenso	1.245.218.518
Inscrito / Suspenso	1.245.218.740
Inscrito / Suspenso	1.245.218.895
Inscrito / Suspenso	1.245.218.929
Inscrito / Suspenso	1.245.219.541
Inscrito / Suspenso	1.245.220.260
Inscrito / Suspenso	1.245.220.324
Inscrito / Suspenso	1.245.220.380
Inscrito / Suspenso	1.245.220.890

Local de emissão: **DRTC - I**

Responsável: **Edilson M. Ruyter**
RG: 9.153.718-5

Folha 288 de 450

CRDA nº 22375826 Data e hora da emissão: 24/05/2019 14:13:33 (fórmula de Brasília)

Prazo de validade da certidão: 06 (SEIS) meses (04) conforme portaria CAT-NR. 26/06/0104/1998 (DOE de 02/04/1998)



114454
AUTENTICAÇÃO
AU1087CD00113998



[Handwritten signature]



PROCURADORIA GERAL DO ESTADO
Procuradoria da Dívida Ativa



PROCURADORIA GERAL DO ESTADO
Procuradoria da Dívida Ativa

Certidão Positiva de Débitos
Inscritos na Dívida Ativa

CNPJ BASE: 60701190

RE:

DOI	Situação
1.245.220.924	Inscrito
1.245.221.256	Inscrito
1.245.221.445	Inscrito
1.245.222.233	Inscrito
1.245.222.833	Inscrito
1.245.223.254	Inscrito
1.245.223.576	Inscrito
1.245.223.587	Inscrito
1.245.224.131	Inscrito
1.245.224.247	Inscrito
1.245.226.462	Inscrito
1.245.227.094	Inscrito
1.245.227.350	Inscrito
1.245.227.984	Inscrito
1.245.228.205	Inscrito
1.245.229.270	Inscrito
1.245.229.782	Inscrito
1.245.230.455	Inscrito
1.245.231.821	Inscrito
1.245.232.142	Inscrito
1.245.232.153	Inscrito
1.245.232.207	Inscrito
1.245.233.262	Inscrito
1.245.233.730	Inscrito
1.245.234.118	Inscrito
1.245.234.330	Inscrito
1.245.234.805	Inscrito
1.245.235.417	Inscrito
1.245.235.794	Inscrito
1.245.236.071	Inscrito
1.245.236.793	Inscrito
1.245.236.871	Inscrito
1.245.237.418	Inscrito
1.245.237.561	Inscrito
1.245.237.859	Inscrito

2

CNPJ BASE: 60701150

DOI	Situação
1.245.238.781	Inscrito
1.245.238.803	Inscrito
1.245.239.035	Inscrito
1.245.239.245	Inscrito
1.245.239.857	Inscrito
1.245.241.108	Inscrito
1.245.241.185	Inscrito
1.245.241.963	Inscrito
1.245.242.073	Inscrito
1.245.241.340	Inscrito
1.245.242.518	Inscrito
1.245.242.883	Inscrito
1.245.242.862	Inscrito
1.245.241.873	Inscrito
1.245.241.372	Inscrito
1.245.243.558	Inscrito
1.246.856.238	Inscrito / Suspenso
1.246.837.637	Inscrito / Suspenso
1.246.847.611	Inscrito
1.246.851.017	Inscrito
1.246.856.369	Inscrito
1.246.854.967	Inscrito
1.246.870.558	Inscrito
1.246.872.111	Inscrito / Suspenso
1.246.880.775	Inscrito / Suspenso
1.246.886.472	Inscrito / Suspenso
1.246.891.009	Inscrito / Suspenso
1.246.898.078	Inscrito / Suspenso
1.246.898.234	Inscrito / Suspenso
1.246.899.834	Inscrito / Suspenso
1.246.911.444	Inscrito / Suspenso
1.246.925.060	Inscrito / Suspenso
1.246.926.781	Inscrito / Suspenso
1.246.927.203	Inscrito / Suspenso

4

[Handwritten signature]



Local de emissão: DRTC - 1

Responsável: *[Handwritten name]*

CRDA nº 22376620

Data e hora da emissão: 24/05/2019 14:13:33 (horário de Brasília)

Prazo de validade da certidão: 06 (SEIS) meses) conforme portaria CAT Nº 20 de 02/04/1999. (DOE de 02/04/1999).



Local de emissão: DRTC - 1

Responsável: *[Handwritten name]*

CRDA nº 22376626

Data e hora da emissão: 24/05/2019 14:13:33 (horário de Brasília)

Prazo de validade da certidão: 06 (SEIS) meses) conforme portaria CAT Nº 20 de 02/04/1999. (DOE de 02/04/1999).



PROCURADORIA GERAL DO ESTADO
Procuradoria da Dívida Ativa



PROCURADORIA GERAL DO ESTADO
Procuradoria da Dívida Ativa

Certidão Positiva de Débitos
Inscritos na Dívida Ativa

CNPJ BASE: 60701190

IE:

COA	Situação
1.247.527.858	Inscrito / Suspensão
1.247.528.199	Inscrito / Suspensão
1.247.529.323	Inscrito / Suspensão
1.247.530.709	Inscrito / Suspensão
1.247.531.133	Inscrito / Suspensão
1.247.532.160	Inscrito / Suspensão
1.247.533.215	Inscrito / Suspensão
1.247.534.116	Inscrito / Suspensão
1.247.535.513	Inscrito / Suspensão
1.247.536.935	Inscrito / Suspensão
1.247.538.807	Inscrito / Suspensão
1.247.540.037	Inscrito / Suspensão
1.247.541.314	Inscrito / Suspensão
1.247.542.112	Inscrito / Suspensão
1.247.543.460	Inscrito / Suspensão
1.247.544.853	Inscrito / Suspensão
1.247.545.184	Inscrito / Suspensão
1.247.546.517	Inscrito / Suspensão
1.247.547.851	Inscrito / Suspensão
1.247.548.231	Inscrito / Suspensão
1.247.549.458	Inscrito / Suspensão
1.247.550.668	Inscrito / Suspensão
1.247.551.323	Inscrito / Suspensão
1.247.552.328	Inscrito / Suspensão
1.247.553.181	Inscrito / Suspensão
1.247.554.480	Inscrito / Suspensão
1.247.555.314	Inscrito / Suspensão
1.247.556.747	Inscrito / Suspensão
1.247.557.388	Inscrito / Suspensão

CNPJ BASE: 60701190

COA	Situação
1.247.558.730	Inscrito / Suspensão
1.247.559.201	Inscrito / Suspensão
1.247.560.850	Inscrito / Suspensão
1.247.561.276	Inscrito / Suspensão
1.247.562.570	Inscrito / Suspensão
1.247.563.814	Inscrito / Suspensão
1.247.564.812	Inscrito / Suspensão
1.247.565.104	Inscrito / Suspensão
1.247.566.173	Inscrito / Suspensão
1.247.567.830	Inscrito / Suspensão
1.247.568.023	Inscrito / Suspensão
1.247.569.047	Inscrito / Suspensão
1.247.570.136	Inscrito / Suspensão
1.247.571.358	Inscrito / Suspensão
1.247.572.330	Inscrito / Suspensão
1.247.573.850	Inscrito / Suspensão
1.247.574.139	Inscrito / Suspensão
1.247.575.288	Inscrito / Suspensão
1.247.576.748	Inscrito / Suspensão
1.247.577.502	Inscrito / Suspensão
1.247.578.559	Inscrito / Suspensão
1.247.579.614	Inscrito / Suspensão
1.247.580.195	Inscrito / Suspensão
1.247.581.464	Inscrito / Suspensão
1.247.582.894	Inscrito / Suspensão
1.247.583.335	Inscrito / Suspensão
1.247.584.787	Inscrito / Suspensão
1.247.585.153	Inscrito / Suspensão
1.247.586.857	Inscrito / Suspensão
1.247.587.444	Inscrito / Suspensão
1.247.588.153	Inscrito / Suspensão
1.247.589.803	Inscrito / Suspensão
1.247.590.480	Inscrito / Suspensão
1.247.591.308	Inscrito / Suspensão



[Handwritten signature]

[Handwritten mark]

Local de emissão: **DRTC - I**

Responsável: **Edjilson da M. Riconde**
CPF: 18.053.718-3

Folha: 301 de 455

CRDA nº: 22375626

Data e hora da emissão: 24/05/2019 14:13:33 (horário de Brasília)

Prazo de validade da certidão: 06 (SEIS) meses, conforme portaria CAT Nº 20 de 01/IV/1998 (COE de D20U/98).

Local de emissão: **DRTC - I**

Responsável: **Edjilson da M. Riconde**
CPF: 18.053.718-3

Folha: 302 de 455

CRDA nº: 22375626

Data e hora da emissão: 24/05/2019 14:13:33 (horário de Brasília)

Prazo de validade da certidão: 06 (SEIS) meses, conforme portaria CAT Nº 20 de 01/IV/1998 (COE de D20U/98).





PROCURADORIA GERAL DO ESTADO
Procuradoria da Dívida Ativa

Certidão Positiva de Débitos
Inscritos na Dívida Ativa

CNPJ BASE: 50701190

IE:

CDA	Situação
1.247.171.341	Inscrito / Suspensão
1.247.176.203	Inscrito
1.247.177.224	Inscrito / Suspensão
1.247.178.099	Inscrito / Suspensão
1.247.180.195	Inscrito
1.247.181.090	Inscrito / Suspensão
1.247.181.117	Inscrito / Suspensão
1.247.182.850	Inscrito / Suspensão
1.247.185.137	Inscrito / Suspensão
1.247.185.357	Inscrito / Suspensão
1.247.186.265	Inscrito
1.247.188.497	Inscrito / Suspensão
1.247.188.497	Inscrito / Suspensão
1.247.191.590	Inscrito / Suspensão
1.247.192.090	Inscrito / Suspensão
1.247.192.735	Inscrito / Suspensão
1.247.194.989	Inscrito / Suspensão
1.247.195.222	Inscrito / Suspensão
1.247.201.465	Inscrito
1.247.205.803	Inscrito / Suspensão
1.247.205.912	Inscrito
1.247.211.583	Inscrito / Suspensão
1.247.212.916	Inscrito / Suspensão
1.247.214.538	Inscrito / Suspensão
1.247.214.669	Inscrito
1.247.220.671	Inscrito
1.247.222.669	Inscrito / Suspensão
1.247.228.363	Inscrito / Suspensão
1.247.232.790	Inscrito / Suspensão
1.247.234.037	Inscrito / Suspensão
1.247.235.086	Inscrito / Suspensão
1.247.235.503	Inscrito / Suspensão
1.247.238.261	Inscrito
1.247.241.911	Inscrito
1.247.248.729	Inscrito / Suspensão

Handwritten mark



PROCURADORIA GERAL DO ESTADO
Procuradoria da Dívida Ativa

Certidão Positiva de Débitos
Inscritos na Dívida Ativa

CNPJ BASE: 60701190

IE:

CDA	Situação
1.247.248.729	Inscrito / Suspensão
1.247.253.095	Inscrito / Suspensão
1.247.258.080	Inscrito / Suspensão
1.247.262.161	Inscrito / Suspensão
1.247.264.570	Inscrito
1.247.273.770	Inscrito / Suspensão
1.247.275.256	Inscrito / Suspensão
1.247.276.133	Inscrito / Suspensão
1.247.279.233	Inscrito / Suspensão
1.247.280.737	Inscrito / Suspensão
1.247.281.414	Inscrito / Suspensão
1.247.283.776	Inscrito / Suspensão
1.247.293.765	Inscrito / Suspensão
1.247.298.080	Inscrito
1.247.303.292	Inscrito / Suspensão
1.247.303.326	Inscrito / Suspensão
1.247.304.874	Inscrito / Suspensão
1.247.309.120	Inscrito / Suspensão
1.247.311.347	Inscrito / Suspensão
1.247.313.368	Inscrito
1.247.313.790	Inscrito
1.247.313.823	Inscrito / Suspensão
1.247.318.577	Inscrito / Suspensão
1.247.320.346	Inscrito / Suspensão
1.247.321.601	Inscrito
1.247.327.294	Inscrito / Suspensão
1.247.329.681	Inscrito / Suspensão
1.247.330.072	Inscrito
1.247.333.496	Inscrito / Suspensão
1.247.336.771	Inscrito
1.247.346.374	Inscrito / Suspensão
1.247.346.703	Inscrito / Suspensão
1.247.350.451	Inscrito / Suspensão
1.247.351.172	Inscrito / Suspensão
1.247.353.880	Inscrito / Suspensão

Handwritten signature



Large handwritten signature

Local de emissão: **DRTC - I**

Responsável: **Estimado M. Ricardo Soares de Sá**

CRDA nº: 22375826

Data e hora da emissão: 24/05/2019 14:13:33 (Paróquia de Brasília)

Prazo de validade da certidão: 06 (SEIS) meses (es), conforme portaria CAT NR. 20 de 01/03/2019 (DOE de 02/04/1998).

VIGÊNCIA DE 4 (QUATRO) ANOS A PARTIR DA DATA DE EMISSÃO. VALOR COBRADO: R\$ 10,00 (DEZ REAIS).

114454
AUTENTICAÇÃO
AU1097CD0113567

Local de emissão: **DRTC - I**

Responsável: **Estimado M. Ricardo Soares de Sá**

CRDA nº: 22375826

Data e hora da emissão: 24/05/2019 14:13:33 (Paróquia de Brasília)

Prazo de validade da certidão: 06 (SEIS) meses (es), conforme portaria CAT NR. 20 de 01/03/2019 (DOE de 02/04/1998).

VIGÊNCIA DE 4 (QUATRO) ANOS A PARTIR DA DATA DE EMISSÃO. VALOR COBRADO: R\$ 10,00 (DEZ REAIS).

114454
AUTENTICAÇÃO
AU1097CD0113560



PROCURADORIA GERAL DO ESTADO
Procuradoria da Dívida Ativa

Certidão Positiva de Débitos
Inscritos na Dívida Ativa

CNPJ BASE: 60701190

IE:

CDA	Situação
1.247.457.455	Inscrito / Suspenso
1.247.357.811	Inscrito / Suspenso
1.247.251.470	Inscrito / Suspenso
1.247.257.969	Inscrito / Suspenso
1.247.253.913	Inscrito / Suspenso
1.247.254.278	Inscrito / Suspenso
1.247.256.543	Inscrito / Suspenso
1.247.259.810	Inscrito
1.247.276.225	Inscrito
1.247.278.474	Inscrito / Suspenso
1.247.285.693	Inscrito / Suspenso
1.247.392.620	Inscrito / Suspenso
1.247.254.128	Inscrito / Suspenso
1.247.397.410	Inscrito / Suspenso
1.247.208.146	Inscrito / Suspenso
1.247.398.401	Inscrito / Suspenso
1.247.401.775	Inscrito
1.247.402.890	Inscrito
1.247.403.399	Inscrito / Suspenso
1.247.403.677	Inscrito
1.247.404.643	Inscrito / Suspenso
1.247.405.853	Inscrito / Suspenso
1.247.412.603	Inscrito / Suspenso
1.247.414.952	Inscrito / Suspenso
1.247.418.026	Inscrito / Suspenso
1.247.419.137	Inscrito / Suspenso
1.247.419.204	Inscrito / Suspenso
1.247.422.765	Inscrito / Suspenso
1.247.422.796	Inscrito / Suspenso
1.247.423.307	Inscrito / Suspenso
1.247.424.294	Inscrito / Suspenso
1.247.424.440	Inscrito / Suspenso
1.247.424.964	Inscrito / Suspenso
1.247.428.268	Inscrito / Suspenso
1.247.433.240	Inscrito / Suspenso

Local de emissão: DRTC - I

Responsável: **Escritório M. Ricardo Soares - CNPJ nº 13.933.718-5**

Folha 305 de 458

CRDA nº 24375626 Data e hora da emissão 24/05/2019 14:13:33 (horário de Brasília)

Prazo de validade da certidão: 06 (SEIS) meses | conforme portaria CAT Nº 20 de 01/04/1998 (DOE de 02/04/1998).



PROCURADORIA GERAL DO ESTADO
Procuradoria da Dívida Ativa

Certidão Positiva de Débitos
Inscritos na Dívida Ativa

CNPJ BASE: 60701190

IE:

CDA	Situação
1.247.440.194	Inscrito / Suspenso
1.247.441.471	Inscrito / Suspenso
1.247.443.501	Inscrito / Suspenso
1.247.246.911	Inscrito / Suspenso
1.247.452.035	Inscrito / Suspenso
1.247.452.122	Inscrito / Suspenso
1.247.457.029	Inscrito / Suspenso
1.247.472.764	Inscrito / Suspenso
1.247.476.860	Inscrito / Suspenso
1.247.477.760	Inscrito / Suspenso
1.247.478.225	Inscrito / Suspenso
1.247.479.235	Inscrito / Suspenso
1.247.484.371	Inscrito / Suspenso
1.247.486.106	Inscrito / Suspenso
1.247.494.990	Inscrito / Suspenso
1.247.495.812	Inscrito / Suspenso
1.247.497.855	Inscrito
1.247.499.410	Inscrito / Suspenso
1.247.503.604	Inscrito
1.247.505.725	Inscrito / Suspenso
1.247.508.303	Inscrito
1.247.508.699	Inscrito / Suspenso
1.247.512.530	Inscrito / Suspenso
1.247.517.812	Inscrito / Suspenso
1.247.523.781	Inscrito / Suspenso
1.247.532.226	Inscrito / Suspenso
1.247.538.074	Inscrito / Suspenso
1.247.541.846	Inscrito / Suspenso
1.247.544.100	Inscrito / Suspenso
1.247.551.027	Inscrito / Suspenso
1.247.552.343	Inscrito / Suspenso
1.247.554.130	Inscrito
1.247.563.829	Inscrito / Suspenso
1.247.567.170	Inscrito / Suspenso
1.247.570.990	Inscrito / Suspenso



Handwritten signature in blue ink

Local de emissão: DRTC - I

Responsável: **Escritório M. Ricardo Soares - CNPJ nº 13.933.718-5**

Folha 306 de 458

CRDA nº 24375626 Data e hora da emissão 24/05/2019 14:13:33 (horário de Brasília)

Prazo de validade da certidão: 06 (SEIS) meses | conforme portaria CAT Nº 20 de 01/04/1998 (DOE de 02/04/1998).



PROCURADORIA GERAL DO ESTADO
Procuradoria da Dívida Ativa

Certidão Positiva de Débitos
Inscritos na Dívida Ativa

CNPJ BASE: 60701190

IE:

Situação	CDA
Inscrito / Suspenso	1.247.575.247
Inscrito / Suspenso	1.247.598.362
Inscrito / Suspenso	1.247.598.461
Inscrito / Suspenso	1.247.601.562
Inscrito / Suspenso	1.247.606.646
Inscrito / Penalizado	1.247.627.552
Inscrito / Suspenso	1.247.628.340
Inscrito / Suspenso	1.247.633.654
Inscrito / Suspenso	1.247.639.695
Inscrito / Suspenso	1.247.644.530
Inscrito / Suspenso	1.247.650.642
Inscrito / Suspenso	1.247.660.240
Inscrito / Suspenso	1.247.662.116
Inscrito / Suspenso	1.247.669.675
Inscrito / Suspenso	1.247.670.071
Inscrito / Suspenso	1.247.671.061
Inscrito	1.247.672.800
Inscrito / Suspenso	1.247.683.677
Inscrito / Suspenso	1.247.690.423
Inscrito / Suspenso	1.247.699.456
Inscrito / Suspenso	1.247.708.195
Inscrito / Suspenso	1.247.715.042
Inscrito / Suspenso	1.247.723.487
Inscrito / Suspenso	1.247.835.401
Inscrito / Suspenso	1.247.867.992
Inscrito / Suspenso	1.247.979.231
Inscrito	1.247.983.257
Inscrito / Suspenso	1.247.988.774
Inscrito	1.247.994.490
Inscrito / Suspenso	1.248.003.310
Inscrito / Suspenso	1.248.011.974
Inscrito / Suspenso	1.248.017.690
Inscrito / Suspenso	1.248.021.672
Inscrito / Suspenso	1.248.028.497
Inscrito / Suspenso	1.248.033.566

Local de emissão: **Estimada 14** (horário de Brasília)
DRTC - I
 CRDA nº 2237325
 Data e hora de emissão 24/05/2016 14:13:33 (horário de Brasília)
 Prazo de validade da certidão: 06 (SEIS) meses (conforme portaria CAT NR. 20 de 01/03/2016 (DOE de 02/04/1998))



PROCURADORIA GERAL DO ESTADO
Procuradoria da Dívida Ativa

Certidão Positiva de Débitos
Inscritos na Dívida Ativa

CNPJ BASE: 60701190

IE:

Situação	CDA
Inscrito / Suspenso	1.248.033.702
Inscrito / Suspenso	1.248.033.768
Inscrito / Suspenso	1.248.042.173
Inscrito / Suspenso	1.248.043.968
Inscrito / Suspenso	1.248.044.367
Inscrito / Suspenso	1.248.051.655
Inscrito / Suspenso	1.248.051.565
Inscrito / Suspenso	1.248.058.460
Inscrito / Suspenso	1.248.060.254
Inscrito / Suspenso	1.248.060.458
Inscrito / Suspenso	1.248.067.308
Inscrito / Suspenso	1.248.074.861
Inscrito / Suspenso	1.248.077.090
Inscrito / Suspenso	1.248.078.758
Inscrito / Suspenso	1.248.086.366
Inscrito / Suspenso	1.248.090.870
Inscrito / Suspenso	1.248.096.436
Inscrito / Suspenso	1.248.099.817
Inscrito	1.248.100.898
Inscrito / Suspenso	1.248.113.959
Inscrito / Suspenso	1.248.113.641
Inscrito / Suspenso	1.248.120.746
Inscrito	1.248.131.358
Inscrito / Suspenso	1.248.137.593
Inscrito / Suspenso	1.248.138.048
Inscrito / Suspenso	1.248.140.611
Inscrito / Suspenso	1.248.145.289
Inscrito / Suspenso	1.248.154.190
Inscrito / Suspenso	1.248.155.315
Inscrito / Suspenso	1.248.155.448
Inscrito / Suspenso	1.248.155.560
Inscrito / Suspenso	1.248.162.393

Local de emissão: **Estimada 14** (horário de Brasília)
DRTC - I
 CRDA nº 2237526
 Data e hora de emissão 24/05/2016 14:13:33 (horário de Brasília)
 Prazo de validade da certidão: 06 (SEIS) meses (conforme portaria CAT NR. 20 de 01/03/2016 (DOE de 02/04/1998))



[Handwritten signature]



PROCURADORIA GERAL DO ESTADO
Procuradoria da Dívida Ativa

Certidão Positiva de Débitos
Inscritos na Dívida Ativa

CNPJ BASE: 00701180

IE:

COA	Situação
1.418.168.734	Inscrito / Suspensão
1.418.168.109	Inscrito / Suspensão
1.418.172.759	Inscrito / Suspensão
1.418.179.851	Inscrito / Suspensão
1.418.180.736	Inscrito / Suspensão
1.418.180.980	Inscrito / Suspensão
1.418.182.215	Inscrito / Suspensão
1.418.184.754	Inscrito / Suspensão
1.418.185.510	Inscrito / Suspensão
1.418.187.573	Inscrito / Suspensão
1.418.192.113	Inscrito / Suspensão
1.418.197.655	Inscrito / Suspensão
1.418.193.110	Inscrito / Suspensão
1.418.194.030	Inscrito / Suspensão
1.418.197.218	Inscrito / Suspensão
1.418.198.458	Inscrito / Suspensão
1.418.198.359	Inscrito / Suspensão
1.418.201.492	Inscrito / Suspensão
1.418.205.132	Inscrito / Suspensão
1.418.208.258	Inscrito / Suspensão
1.418.209.897	Inscrito / Suspensão
1.418.218.510	Inscrito / Suspensão
1.418.218.085	Inscrito / Suspensão
1.418.221.433	Inscrito / Suspensão
1.418.224.074	Inscrito / Suspensão
1.418.225.029	Inscrito / Suspensão
1.418.225.418	Inscrito / Suspensão
1.418.226.439	Inscrito / Suspensão
1.418.228.640	Inscrito / Suspensão
1.418.228.660	Inscrito / Suspensão
1.418.231.137	Inscrito / Suspensão
1.418.239.545	Inscrito / Suspensão
1.418.242.106	Inscrito / Suspensão
1.418.241.921	Inscrito / Suspensão

Local de emissão: **DRTC - I**

Responsável: **Eschete M. R. Ribeiro**
CPF: 10.033.719-5

CRDA nº: 22375626
Data e hora da emissão: 25/05/2019 14:13:33 (horário de Brasília)
Prazo de validade da certidão: 06 (SEIS) meses, conforme portaria CAT NR. 20 de 21/04/2018 (DOE de 02/04/1998).

114454
AUTENTICADO
AU1097CD07-13-400



PROCURADORIA GERAL DO ESTADO
Procuradoria da Dívida Ativa

Certidão Positiva de Débitos
Inscritos na Dívida Ativa

CNPJ BASE: 00701180

IE:

COA	Situação
1.418.246.657	Inscrito / Suspensão
1.418.248.122	Inscrito / Suspensão
1.418.248.500	Inscrito / Suspensão
1.418.248.653	Inscrito / Suspensão
1.418.279.249	Inscrito / Suspensão
1.418.182.085	Inscrito / Suspensão
1.418.281.651	Inscrito / Suspensão
1.418.290.353	Inscrito / Suspensão
1.418.297.157	Inscrito / Suspensão
1.418.300.357	Inscrito / Suspensão
1.418.322.039	Inscrito / Suspensão
1.418.333.515	Inscrito / Suspensão
1.418.340.238	Inscrito / Suspensão
1.418.345.377	Inscrito / Suspensão
1.418.349.230	Inscrito / Suspensão
1.418.353.844	Inscrito / Suspensão
1.418.357.507	Inscrito / Suspensão
1.418.357.600	Inscrito / Suspensão
1.418.361.066	Inscrito / Suspensão
1.418.361.491	Inscrito / Suspensão
1.418.364.374	Inscrito / Suspensão
1.418.364.936	Inscrito / Suspensão
1.418.376.729	Inscrito / Suspensão
1.418.376.888	Inscrito / Suspensão
1.418.401.338	Inscrito / Suspensão
1.418.403.458	Inscrito / Suspensão
1.418.008.777	Inscrito / Suspensão
1.419.010.326	Inscrito / Suspensão
1.418.011.514	Inscrito / Suspensão
1.418.013.888	Inscrito / Suspensão
1.418.015.298	Inscrito / Suspensão
1.418.018.583	Inscrito / Suspensão
1.418.025.885	Inscrito / Suspensão
1.418.028.225	Inscrito / Suspensão
1.418.030.588	Inscrito / Suspensão

Local de emissão: **DRTC - I**

Responsável: **Eschete M. R. Ribeiro**
CPF: 10.033.719-5

CRDA nº: 22375626
Data e hora da emissão: 26/05/2019 14:13:33 (horário de Brasília)
Prazo de validade da certidão: 06 (SEIS) meses, conforme portaria CAT NR. 20 de 21/04/2018 (DOE de 02/04/1998).

114454
AUTENTICADO
AU1097CD07-13-400



[Handwritten signature]



PROCURADORIA GERAL DO ESTADO
Procuradoria da Dívida Ativa

Certidão Positiva de Débitos
Inscritos na Dívida Ativa

CNPJ BASE: 80701190

IE:

CDA	Situação
1.249.501.535	Inscrito / Suspensão
1.249.501.859	Inscrito / Suspensão
1.249.506.441	Inscrito / Suspensão
1.249.516.257	Inscrito / Suspensão
1.249.516.367	Inscrito / Suspensão
1.249.516.745	Inscrito / Suspensão
1.249.515.197	Inscrito / Suspensão
1.249.520.587	Inscrito / Suspensão
1.249.527.536	Inscrito / Suspensão
1.249.528.279	Inscrito / Suspensão
1.249.539.398	Inscrito / Suspensão
1.249.542.670	Inscrito / Suspensão
1.249.542.870	Inscrito / Suspensão
1.249.560.285	Inscrito / Suspensão
1.249.570.877	Inscrito / Suspensão
1.249.588.467	Inscrito / Suspensão
1.249.590.551	Inscrito / Suspensão
1.249.591.272	Inscrito / Suspensão
1.249.594.158	Inscrito / Suspensão
1.249.595.169	Inscrito / Suspensão
1.249.595.774	Inscrito / Suspensão
1.249.610.133	Inscrito / Suspensão
1.249.623.728	Inscrito / Suspensão
1.249.634.191	Inscrito / Suspensão
1.249.630.505	Inscrito / Suspensão
1.249.640.325	Inscrito / Suspensão
1.249.645.009	Inscrito / Suspensão
1.249.646.130	Inscrito / Suspensão
1.249.640.060	Inscrito / Suspensão
1.249.651.028	Inscrito / Suspensão
1.249.651.377	Inscrito / Suspensão
1.249.652.376	Inscrito / Suspensão
1.249.661.910	Inscrito / Suspensão
1.249.668.300	Inscrito / Suspensão
1.249.669.167	Inscrito / Suspensão

Local de emissão:
DRTC - I

Responsável:
Eduardo M. R. Mendes

CRDA nº 22375626
Data e hora de emissão: 24/05/2019 14:13:33 (horário de Brasília)
Prazo de validade da certidão: 06 (SEIS) meses) conforme portaria CAT NR. 20 de 01/09/1998 (DOE de 02/04/1999).

CRDA nº 22375626
Data e hora de emissão: 24/05/2019 14:13:33 (horário de Brasília)
Prazo de validade da certidão: 06 (SEIS) meses) conforme portaria CAT NR. 20 de 01/09/1998 (DOE de 02/04/1999).



PROCURADORIA GERAL DO ESTADO
Procuradoria da Dívida Ativa

Certidão Positiva de Débitos
Inscritos na Dívida Ativa

CNPJ BASE: 60701190

IE:

CDA	Situação
1.249.501.535	Inscrito / Suspensão
1.249.501.859	Inscrito / Suspensão
1.249.506.441	Inscrito / Suspensão
1.249.516.257	Inscrito / Suspensão
1.249.516.367	Inscrito / Suspensão
1.249.516.745	Inscrito / Suspensão
1.249.515.197	Inscrito / Suspensão
1.249.520.587	Inscrito / Suspensão
1.249.527.536	Inscrito / Suspensão
1.249.528.279	Inscrito / Suspensão
1.249.539.398	Inscrito / Suspensão
1.249.542.670	Inscrito / Suspensão
1.249.542.870	Inscrito / Suspensão
1.249.560.285	Inscrito / Suspensão
1.249.570.877	Inscrito / Suspensão
1.249.588.467	Inscrito / Suspensão
1.249.590.551	Inscrito / Suspensão
1.249.591.272	Inscrito / Suspensão
1.249.594.158	Inscrito / Suspensão
1.249.595.169	Inscrito / Suspensão
1.249.595.774	Inscrito / Suspensão
1.249.610.133	Inscrito / Suspensão
1.249.623.728	Inscrito / Suspensão
1.249.634.191	Inscrito / Suspensão
1.249.630.505	Inscrito / Suspensão
1.249.640.325	Inscrito / Suspensão
1.249.645.009	Inscrito / Suspensão
1.249.646.130	Inscrito / Suspensão
1.249.640.060	Inscrito / Suspensão
1.249.651.028	Inscrito / Suspensão
1.249.651.377	Inscrito / Suspensão
1.249.652.376	Inscrito / Suspensão
1.249.661.910	Inscrito / Suspensão
1.249.668.300	Inscrito / Suspensão
1.249.669.167	Inscrito / Suspensão

Local de emissão:
DRTC - I

Responsável:
Eduardo M. R. Mendes

CRDA nº 22375626
Data e hora de emissão: 24/05/2019 14:13:33 (horário de Brasília)
Prazo de validade da certidão: 06 (SEIS) meses) conforme portaria CAT NR. 20 de 01/09/1998 (DOE de 02/04/1999).

CRDA nº 22375626
Data e hora de emissão: 24/05/2019 14:13:33 (horário de Brasília)
Prazo de validade da certidão: 06 (SEIS) meses) conforme portaria CAT NR. 20 de 01/09/1998 (DOE de 02/04/1999).

[Handwritten signature]



RECIBO DE ALMORÇO - Estado do Paraná
Município de Dois Vizinhos
Valor cobrado pelo almorço: R\$ 10,00
Data: 23 OUT 2019

114454
AUTENTICAÇÃO
A11097CDD0113645

RECIBO DE ALMORÇO - Estado do Paraná
Município de Dois Vizinhos
Valor cobrado pelo almorço: R\$ 10,00
Data: 23 OUT 2019

114454
AUTENTICAÇÃO
A11097CDD0113652



PROCURADORIA GERAL DO ESTADO
Procuradoria da Dívida Ativa

Certidão Positiva de Débitos
Inscritos na Dívida Ativa

CNPJ BASE: 6070.1190

16:

CDA	Situação
1.249.878.302	Inscrito / Suspensão
1.249.881.050	Inscrito / Suspensão
1.249.882.326	Inscrito
1.249.882.915	Inscrito / Suspensão
1.249.887.286	Inscrito / Suspensão
1.249.887.543	Inscrito / Suspensão
1.249.887.632	Inscrito / Suspensão
1.249.888.697	Inscrito / Suspensão
1.249.890.781	Inscrito
1.249.891.388	Inscrito / Suspensão
1.249.895.688	Inscrito / Suspensão
1.249.900.530	Inscrito / Suspensão
1.249.904.815	Inscrito / Suspensão
1.249.908.879	Inscrito / Suspensão
1.249.907.356	Inscrito / Suspensão
1.249.915.956	Inscrito / Suspensão
1.249.920.012	Inscrito / Suspensão
1.249.921.098	Inscrito / Suspensão
1.249.933.313	Inscrito
1.249.936.007	Inscrito / Suspensão
1.249.938.851	Inscrito / Suspensão
1.249.939.950	Inscrito / Suspensão
1.249.939.950	Inscrito
1.249.945.005	Inscrito / Suspensão
1.249.947.448	Inscrito / Suspensão
1.249.947.904	Inscrito / Suspensão
1.249.952.220	Inscrito / Suspensão
1.249.954.260	Inscrito / Suspensão
1.249.954.160	Inscrito / Suspensão
1.249.956.995	Inscrito / Suspensão
1.249.958.549	Inscrito / Suspensão
1.249.958.035	Inscrito / Suspensão
1.249.968.990	Inscrito
1.249.968.007	Inscrito / Suspensão

Local de emissão: **Escritório de Recuperação de Crédito - CR/SE**
RGE 19.933.718-5

Folha: 313 de 456

CRDA nº 22375626
Data e hora da emissão: 24/05/2019 14:13:33 (horário de Brasília)

Prazo de validade da certidão: 06 (SEIS) meses contados a partir da CAT Nº. 20 de 01/04/1998 (DOE de 02/04/1998).

[Handwritten signature]



114254
AUTENTICAÇÃO
AU1097CD0113410



PROCURADORIA GERAL DO ESTADO
Procuradoria da Dívida Ativa

Certidão Positiva de Débitos
Inscritos na Dívida Ativa

CNPJ BASE: 60701190

17:

CDA	Situação
1.249.771.226	Inscrito / Suspensão
1.249.773.146	Inscrito / Suspensão
1.249.774.489	Inscrito / Suspensão
1.249.783.833	Inscrito / Suspensão
1.249.787.697	Inscrito / Suspensão
1.249.793.031	Inscrito / Suspensão
1.249.793.520	Inscrito / Suspensão
1.249.794.774	Inscrito / Suspensão
1.249.799.859	Inscrito / Suspensão
1.249.801.148	Inscrito / Suspensão
1.249.801.760	Inscrito / Suspensão
1.249.803.290	Inscrito / Suspensão
1.249.808.667	Inscrito
1.249.812.334	Inscrito / Suspensão
1.249.814.287	Inscrito / Suspensão
1.249.816.252	Inscrito / Suspensão
1.249.816.619	Inscrito / Suspensão
1.249.822.038	Inscrito / Suspensão
1.249.822.965	Inscrito / Suspensão
1.249.825.993	Inscrito / Suspensão
1.249.830.265	Inscrito / Suspensão
1.249.831.107	Inscrito / Suspensão
1.249.835.327	Inscrito / Suspensão
1.249.838.976	Inscrito / Suspensão
1.249.839.816	Inscrito / Suspensão
1.249.841.529	Inscrito / Suspensão
1.249.841.851	Inscrito / Suspensão
1.249.848.990	Inscrito / Suspensão
1.249.850.800	Inscrito / Suspensão
1.249.850.810	Inscrito
1.249.850.137	Inscrito / Suspensão
1.249.863.479	Inscrito / Suspensão
1.249.866.131	Inscrito / Suspensão
1.249.873.992	Inscrito / Suspensão
1.249.876.684	Inscrito / Suspensão



[Handwritten signature]

Local de emissão: **Escritório de Recuperação de Crédito - CR/SE**
RGE 19.933.718-5

Folha: 311 de 456

CRDA nº 22375626
Data e hora da emissão: 24/05/2019 14:13:33 (horário de Brasília)

Prazo de validade da certidão: 06 (SEIS) meses contados a partir da CAT Nº. 20 de 01/04/1998 (DOE de 02/04/1998).

[Handwritten signature]



114254
AUTENTICAÇÃO

PROCURADORIA GERAL DO ESTADO
Procuradoria da Dívida Ativa

PROCURADORIA GERAL DO ESTADO
Procuradoria da Dívida Ativa

Certidão Positiva de Débitos
Inscritos na Dívida Ativa

Certidão Positiva de Débitos
Inscritos na Dívida Ativa

CNPJ BASE: 60701190

CNPJ BASE: 60701190

IE:

IE:

Situação	CDA
Inscrito / Suspenso	1.250.246.574
Inscrito / Suspenso	1.250.248.751
Inscrito / Suspenso	1.250.249.732
Inscrito / Suspenso	1.250.250.972
Inscrito / Suspenso	1.250.251.354
Inscrito / Suspenso	1.250.253.056
Inscrito / Suspenso	1.250.254.034
Inscrito / Suspenso	1.250.254.182
Inscrito / Suspenso	1.250.256.438
Inscrito / Suspenso	1.250.257.737
Inscrito / Suspenso	1.250.260.820
Inscrito / Suspenso	1.250.261.152
Inscrito / Suspenso	1.250.276.640
Inscrito / Suspenso	1.250.255.740
Inscrito / Suspenso	1.251.921.187
Inscrito / Suspenso	1.251.823.293
Inscrito / Suspenso	1.251.895.913
Inscrito / Suspenso	1.251.910.431
Inscrito / Suspenso	1.251.950.890
Inscrito / Suspenso	1.251.950.905
Inscrito / Suspenso	1.251.958.125
Inscrito / Suspenso	1.251.967.203
Inscrito / Suspenso	1.251.991.033
Inscrito / Suspenso	1.251.993.201
Inscrito / Suspenso	1.251.018.279
Inscrito / Suspenso	1.251.027.145
Inscrito / Suspenso	1.251.029.877
Inscrito / Suspenso	1.251.045.000
Inscrito / Suspenso	1.251.046.375
Inscrito / Suspenso	1.251.050.045
Inscrito / Suspenso	1.251.068.447
Inscrito / Suspenso	1.251.070.975
Inscrito / Suspenso	1.251.072.084
Inscrito / Suspenso	1.251.098.610
Inscrito / Suspenso	1.251.099.852

Situação	CDA
Inscrito / Suspenso	1.250.246.574
Inscrito / Suspenso	1.250.248.751
Inscrito / Suspenso	1.250.249.732
Inscrito / Suspenso	1.250.250.972
Inscrito / Suspenso	1.250.251.354
Inscrito / Suspenso	1.250.253.056
Inscrito / Suspenso	1.250.254.034
Inscrito / Suspenso	1.250.254.182
Inscrito / Suspenso	1.250.256.438
Inscrito / Suspenso	1.250.257.737
Inscrito / Suspenso	1.250.260.820
Inscrito / Suspenso	1.250.261.152
Inscrito / Suspenso	1.250.276.640
Inscrito / Suspenso	1.250.255.740
Inscrito / Suspenso	1.251.921.187
Inscrito / Suspenso	1.251.823.293
Inscrito / Suspenso	1.251.895.913
Inscrito / Suspenso	1.251.910.431
Inscrito / Suspenso	1.251.950.890
Inscrito / Suspenso	1.251.950.905
Inscrito / Suspenso	1.251.958.125
Inscrito / Suspenso	1.251.967.203
Inscrito / Suspenso	1.251.991.033
Inscrito / Suspenso	1.251.993.201
Inscrito / Suspenso	1.251.018.279
Inscrito / Suspenso	1.251.027.145
Inscrito / Suspenso	1.251.029.877
Inscrito / Suspenso	1.251.045.000
Inscrito / Suspenso	1.251.046.375
Inscrito / Suspenso	1.251.050.045
Inscrito / Suspenso	1.251.068.447
Inscrito / Suspenso	1.251.070.975
Inscrito / Suspenso	1.251.072.084
Inscrito / Suspenso	1.251.098.610
Inscrito / Suspenso	1.251.099.852



7

[Handwritten signature]

Responsável: **Estimário, R. Roscilde**
SOCIEDADE CIVIL
401.15.051.710-5

Local de emissão: **DRTC - I**

CRDA nº 22375925
 Data e hora da emissão: 24/05/2019 14:13:33 (horário de Brasília)
 Prazo de validade da certidão: 06 (SEIS) mês(es) conforme portaria CAT BR 20 de 27/04/1998 (DOE de 02/04/1998).

Folha: 317 de 458

Responsável: **Estimário, R. Roscilde**
SOCIEDADE CIVIL
401.15.051.710-5

Local de emissão: **DRTC - I**

CRDA nº 22375928
 Data e hora da emissão: 24/05/2019 14:13:33 (horário de Brasília)
 Prazo de validade da certidão: 06 (SEIS) mês(es) conforme portaria CAT BR 20 de 27/04/1998 (DOE de 02/04/1998).

Folha: 318 de 458

[Handwritten signature]

[Handwritten signature]





PROCURADORIA GERAL DO ESTADO
Procuradoria da Dívida Ativa

Certidão Positiva de Débitos
Inscritos na Dívida Ativa

CNPJ BASE: 60701180

RE:

Situação	DDA
Inscrito / Suspensão	1.251.235.416
Inscrito / Suspensão	1.251.235.453
Inscrito / Suspensão	1.251.235.550
Inscrito / Suspensão	1.251.238.705
Inscrito / Suspensão	1.251.238.882
Inscrito / Suspensão	1.251.237.015
Inscrito / Suspensão	1.251.237.270
Inscrito / Suspensão	1.251.237.437
Inscrito / Suspensão	1.251.237.459
Inscrito / Suspensão	1.251.237.460
Inscrito / Suspensão	1.251.237.548
Inscrito / Suspensão	1.251.237.748
Inscrito / Suspensão	1.251.238.214
Inscrito / Suspensão	1.251.238.301
Inscrito / Suspensão	1.251.238.503
Inscrito / Suspensão	1.251.238.525
Inscrito / Suspensão	1.251.238.536
Inscrito / Suspensão	1.251.238.725
Inscrito / Suspensão	1.251.238.747
Inscrito / Suspensão	1.251.238.825
Inscrito / Suspensão	1.251.238.274
Inscrito / Suspensão	1.251.238.346
Inscrito / Suspensão	1.251.238.446
Inscrito / Suspensão	1.251.239.590
Inscrito / Suspensão	1.251.240.753
Inscrito / Suspensão	1.251.241.020
Inscrito / Suspensão	1.251.241.185
Inscrito / Suspensão	1.251.241.308
Inscrito / Suspensão	1.251.241.319
Inscrito / Suspensão	1.251.241.563
Inscrito / Suspensão	1.251.241.585
Inscrito / Suspensão	1.251.241.788
Inscrito / Suspensão	1.251.242.348

2

CNPJ BASE: 60701190

RE:

Situação	DDA
Inscrito / Suspensão	1.251.235.416
Inscrito / Suspensão	1.251.235.453
Inscrito / Suspensão	1.251.235.550
Inscrito / Suspensão	1.251.238.705
Inscrito / Suspensão	1.251.238.882
Inscrito / Suspensão	1.251.237.015
Inscrito / Suspensão	1.251.237.270
Inscrito / Suspensão	1.251.237.437
Inscrito / Suspensão	1.251.237.459
Inscrito / Suspensão	1.251.237.460
Inscrito / Suspensão	1.251.237.548
Inscrito / Suspensão	1.251.237.748
Inscrito / Suspensão	1.251.238.214
Inscrito / Suspensão	1.251.238.301
Inscrito / Suspensão	1.251.238.503
Inscrito / Suspensão	1.251.238.525
Inscrito / Suspensão	1.251.238.536
Inscrito / Suspensão	1.251.238.725
Inscrito / Suspensão	1.251.238.747
Inscrito / Suspensão	1.251.238.825
Inscrito / Suspensão	1.251.238.274
Inscrito / Suspensão	1.251.238.346
Inscrito / Suspensão	1.251.238.446
Inscrito / Suspensão	1.251.239.590
Inscrito / Suspensão	1.251.240.753
Inscrito / Suspensão	1.251.241.020
Inscrito / Suspensão	1.251.241.185
Inscrito / Suspensão	1.251.241.308
Inscrito / Suspensão	1.251.241.319
Inscrito / Suspensão	1.251.241.563
Inscrito / Suspensão	1.251.241.585
Inscrito / Suspensão	1.251.241.788
Inscrito / Suspensão	1.251.242.348



[Handwritten signature]

Local de emissão: **DRTC - 1**

Responsável: **Edson AP. Nogueira**
CPF: 11953718-5

CRDA nº: **22375826**

Data e hora da emissão: **24/05/2018 14:13:33** (Horário de Brasília)

Prazo de validade da certidão: **06 (SEIS) meses** (conforme portaria CAT NR. 20 de 02/04/1993)



Local de emissão: **DRTC - 1**

Responsável: **Edson AP. Nogueira**
CPF: 11953718-5

CRDA nº: **22375826**

Data e hora da emissão: **24/05/2018 14:13:33** (Horário de Brasília)

Prazo de validade da certidão: **06 (SEIS) meses** (conforme portaria CAT NR. 20 de 02/04/1993)





PROCURADORIA GERAL DO ESTADO
Procuradoria da Dívida Ativa

Certidão Positiva de Débitos
Inscritas na Dívida Ativa

CNPJ BASE: 60701190

IE:

COA	Situação
1.251.248.173	Inscrita / Suspensa
1.251.248.178	Inscrita / Suspensa
1.251.248.640	Inscrita / Suspensa
1.251.248.018	Inscrita / Suspensa
1.251.248.873	Inscrita / Suspensa
1.251.248.150	Inscrita / Suspensa
1.251.248.350	Inscrita / Suspensa
1.251.248.483	Inscrita / Suspensa
1.251.248.003	Inscrita / Suspensa
1.251.248.054	Inscrita / Suspensa
1.251.248.079	Inscrita / Suspensa
1.251.248.166	Inscrita / Suspensa
1.251.248.016	Inscrita / Suspensa
1.251.248.093	Inscrita / Suspensa
1.251.244.336	Inscrita / Suspensa
1.251.244.393	Inscrita / Suspensa
1.251.244.949	Inscrita / Suspensa
1.251.244.960	Inscrita / Suspensa
1.251.244.871	Inscrita / Suspensa
1.251.248.259	Inscrita / Suspensa
1.251.248.270	Inscrita / Suspensa
1.251.248.581	Inscrita / Suspensa
1.251.248.876	Inscrita / Suspensa
1.251.248.049	Inscrita / Suspensa
1.251.248.168	Inscrita / Suspensa
1.251.248.170	Inscrita / Suspensa
1.251.248.203	Inscrita / Suspensa
1.251.248.223	Inscrita / Suspensa
1.251.248.299	Inscrita / Suspensa
1.251.248.451	Inscrita / Suspensa
1.251.248.633	Inscrita / Suspensa
1.251.248.169	Inscrita / Suspensa
1.251.248.878	Inscrita / Suspensa
1.251.248.879	Inscrita / Suspensa
1.251.248.790	Inscrita / Suspensa

Local de emissão: Estado de Mato Grosso do Sul - CNPJ nº 16.053.3718-5

Responsável: [Assinatura]

Folha: 221 de 426

CRDA nº 23375626

Data e hora da emissão: 24/05/2019 14:13:33 (horário de Brasília)

Prazo de validade da certidão: 05 (SEIS) meses contados a partir da emissão (DOE nº 02/04/1998).



114454
AUTENTICAÇÃO
AU1097CD0113417



PROCURADORIA GERAL DO ESTADO
Procuradoria da Dívida Ativa

Certidão Positiva de Débitos
Inscritas na Dívida Ativa

CNPJ BASE: 60701190

IE:

COA	Situação
1.251.248.814	Inscrita / Suspensa
1.251.246.880	Inscrita / Suspensa
1.251.247.124	Inscrita / Suspensa
1.251.247.224	Inscrita / Suspensa
1.251.247.290	Inscrita / Suspensa
1.251.247.313	Inscrita / Suspensa
1.251.247.390	Inscrita / Suspensa
1.251.247.546	Inscrita / Suspensa
1.251.248.058	Inscrita / Suspensa
1.251.248.423	Inscrita / Suspensa
1.251.248.567	Inscrita / Suspensa
1.251.248.812	Inscrita / Suspensa
1.251.249.088	Inscrita / Suspensa
1.251.249.688	Inscrita / Suspensa
1.251.249.899	Inscrita / Suspensa
1.251.249.877	Inscrita / Suspensa
1.251.249.989	Inscrita / Suspensa
1.251.250.229	Inscrita / Suspensa
1.251.250.384	Inscrita / Suspensa
1.251.250.006	Inscrita / Suspensa
1.251.251.339	Inscrita / Suspensa
1.251.251.350	Inscrita / Suspensa
1.251.251.381	Inscrita / Suspensa
1.251.251.417	Inscrita / Suspensa
1.251.251.483	Inscrita / Suspensa
1.251.251.583	Inscrita / Suspensa
1.251.251.740	Inscrita / Suspensa
1.251.251.750	Inscrita / Suspensa
1.251.251.817	Inscrita / Suspensa
1.251.251.828	Inscrita / Suspensa
1.251.251.004	Inscrita / Suspensa
1.251.251.099	Inscrita / Suspensa
1.251.251.983	Inscrita / Suspensa
1.251.258.105	Inscrita / Suspensa
1.251.252.338	Inscrita / Suspensa



[Assinatura]

Local de emissão: Estado de Mato Grosso do Sul - CNPJ nº 16.053.3718-5

Responsável: [Assinatura]

Folha: 222 de 426

CRDA nº 23375626

Data e hora da emissão: 24/05/2019 14:13:33 (horário de Brasília)

Prazo de validade da certidão: 05 (SEIS) meses contados a partir da emissão (DOE nº 02/04/1998).



114454
AUTENTICAÇÃO
AU1097CD0113405

25 OUT. 2019



PROCURADORIA GERAL DO ESTADO
Procuradoria da Dívida Ativa

Certidão Positiva de Débitos
Inscritos na Dívida Ativa

CNPJ BASE: 60701190

IE:

CDA	Situação
1.251.252.516	Inscrito
1.251.252.816	Inscrito / Suspenso
1.251.252.638	Inscrito / Suspenso
1.251.252.649	Inscrito / Suspenso
1.251.252.882	Inscrito / Suspenso
1.251.253.182	Inscrito / Suspenso
1.251.253.204	Inscrito / Suspenso
1.251.253.392	Inscrito / Suspenso
1.251.253.489	Inscrito / Suspenso
1.251.253.659	Inscrito / Suspenso
1.251.253.970	Inscrito / Suspenso
1.251.254.014	Inscrito / Suspenso
1.251.254.280	Inscrito / Suspenso
1.251.254.470	Inscrito / Suspenso
1.251.254.575	Inscrito / Suspenso
1.251.254.780	Inscrito / Suspenso
1.251.255.148	Inscrito
1.251.255.646	Inscrito / Suspenso
1.251.255.790	Inscrito / Suspenso
1.251.255.813	Inscrito / Suspenso
1.251.255.837	Inscrito / Suspenso
1.251.255.857	Inscrito / Suspenso
1.251.256.480	Inscrito / Suspenso
1.251.256.512	Inscrito / Suspenso
1.251.256.589	Inscrito / Suspenso
1.251.257.144	Inscrito
1.251.257.222	Inscrito
1.251.257.300	Inscrito
1.251.257.448	Inscrito / Suspenso
1.251.257.511	Inscrito
1.251.257.544	Inscrito
1.251.257.600	Inscrito
1.251.257.700	Inscrito / Suspenso
1.251.257.711	Inscrito / Suspenso
1.251.257.786	Inscrito / Suspenso

Local de emissão:
DRTC - I

CRDA nº 22375626
Data e hora de emissão 24/05/2019 14:13:33 (horário de Brasília)
Prazo de validade da certidão: 06 (SEIS) meses) conforme portaria CAT NR. 20 de 02/04/1998.
(DOE de 02/04/1998).



114454
AUTENTICAÇÃO
AU1097CD0113539



PROCURADORIA GERAL DO ESTADO
Procuradoria da Dívida Ativa

Certidão Positiva de Débitos
Inscritos na Dívida Ativa

CNPJ BASE: 60701190

IE:

CDA	Situação
1.251.256.064	Inscrito / Suspenso
1.251.256.187	Inscrito / Suspenso
1.251.256.632	Inscrito / Suspenso
1.251.256.765	Inscrito / Suspenso
1.251.256.898	Inscrito / Suspenso
1.251.256.910	Inscrito / Suspenso
1.251.255.120	Inscrito
1.251.256.142	Inscrito / Suspenso
1.251.256.653	Inscrito
1.251.256.809	Inscrito / Suspenso
1.251.256.986	Inscrito / Suspenso
1.251.260.149	Inscrito / Suspenso
1.251.260.216	Inscrito / Suspenso
1.251.260.405	Inscrito / Suspenso
1.251.260.483	Inscrito / Suspenso
1.251.260.582	Inscrito / Suspenso
1.251.260.690	Inscrito
1.251.260.692	Inscrito / Suspenso
1.251.260.750	Inscrito / Suspenso
1.251.260.827	Inscrito / Suspenso
1.251.261.059	Inscrito / Suspenso
1.251.261.537	Inscrito
1.251.261.704	Inscrito / Suspenso
1.251.261.732	Inscrito / Suspenso
1.251.261.892	Inscrito
1.251.262.125	Inscrito / Suspenso
1.251.262.260	Inscrito
1.251.262.300	Inscrito
1.251.262.425	Inscrito
1.251.262.436	Inscrito / Suspenso
1.251.262.569	Inscrito
1.251.262.869	Inscrito / Suspenso
1.251.263.048	Inscrito
1.251.263.102	Inscrito
1.251.263.199	Inscrito / Suspenso



[Handwritten signature]

Local de emissão:
DRTC - I

CRDA nº 22375626
Data e hora de emissão 24/05/2019 14:13:33 (horário de Brasília)
Prazo de validade da certidão: 06 (SEIS) meses) conforme portaria CAT NR. 20 de 02/04/1998.
(DOE de 02/04/1998).



114454
AUTENTICAÇÃO
AU1097CD0113532



PROCURADORIA GERAL DO ESTADO
Procuradoria da Dívida Ativa

Certidão Positiva de Débitos
Inscritos na Dívida Ativa

CNPJ BASE: 60701190

IE:

CDA	Situação
1.25.263.279	Inscrito / Suspenso
1.25.263.402	Inscrito / Suspenso
1.25.263.479	Inscrito / Suspenso
1.25.263.560	Inscrito / Suspenso
1.25.263.699	Inscrito / Suspenso
1.25.263.850	Inscrito / Suspenso
1.25.263.948	Inscrito / Suspenso
1.25.264.001	Inscrito
1.25.264.012	Inscrito / Suspenso
1.25.264.167	Inscrito / Suspenso
1.25.264.255	Inscrito
1.25.264.367	Inscrito
1.25.264.639	Inscrito
1.25.264.690	Inscrito / Suspenso
1.25.264.801	Inscrito / Suspenso
1.25.264.845	Inscrito / Suspenso
1.25.264.901	Inscrito / Suspenso
1.25.264.917	Inscrito / Suspenso
1.25.265.111	Inscrito / Suspenso
1.25.265.122	Inscrito
1.25.265.244	Inscrito / Suspenso
1.25.265.466	Inscrito
1.25.265.568	Inscrito / Suspenso
1.25.265.744	Inscrito / Suspenso
1.25.265.777	Inscrito / Suspenso
1.25.266.032	Inscrito / Suspenso
1.25.266.400	Inscrito / Suspenso
1.25.266.410	Inscrito
1.25.266.476	Inscrito / Suspenso
1.25.266.821	Inscrito
1.25.267.342	Inscrito / Suspenso
1.25.267.420	Inscrito / Suspenso
1.25.267.485	Inscrito / Suspenso
1.25.267.653	Inscrito / Suspenso
1.25.267.797	Inscrito / Suspenso

Local de emissão: **Respostável: Escritório de Recurso**
DRTC - I **Sig. 10.053.710-5**

CRDA nº: 22375626
Data e hora da emissão: 24/03/2019 14:13:33 (horário de Brasília)
Prazo de validade da certidão: 06 (SEIS) meses | conforme portaria CAT nº 11, 26 de 02/04/1996 (DOE de 02/04/1996).

Faixa: 305 de 406

114454
AUTENTICAÇÃO
AU1097CD0113413

[Handwritten signature]



PROCURADORIA GERAL DO ESTADO
Procuradoria da Dívida Ativa

Certidão Positiva de Débitos
Inscritos na Dívida Ativa

CNPJ BASE: 60701190

IE:

CDA	Situação
1.25.264.619	Inscrito / Suspenso
1.25.264.663	Inscrito / Suspenso
1.25.264.674	Inscrito / Suspenso
1.25.264.696	Inscrito / Suspenso
1.25.264.908	Inscrito / Suspenso
1.25.264.919	Inscrito / Suspenso
1.25.264.922	Inscrito / Suspenso
1.25.264.956	Inscrito / Suspenso
1.25.264.930	Inscrito
1.25.264.751	Inscrito / Suspenso
1.25.264.930	Inscrito / Suspenso
1.25.264.962	Inscrito / Suspenso
1.25.271.060	Inscrito / Suspenso
1.25.271.103	Inscrito / Suspenso
1.25.271.117	Inscrito / Suspenso
1.25.271.170	Inscrito / Suspenso
1.25.271.214	Inscrito / Suspenso
1.25.271.325	Inscrito / Suspenso
1.25.271.570	Inscrito
1.25.271.614	Inscrito
1.25.271.669	Inscrito / Suspenso
1.25.271.769	Inscrito / Suspenso
1.25.271.786	Inscrito / Suspenso
1.25.271.981	Inscrito / Suspenso
1.25.271.124	Inscrito
1.25.271.268	Inscrito / Suspenso
1.25.271.390	Inscrito / Suspenso
1.25.271.324	Inscrito / Suspenso
1.25.271.613	Inscrito / Suspenso
1.25.271.690	Inscrito / Suspenso
1.25.272.189	Inscrito / Suspenso
1.25.272.256	Inscrito / Suspenso
1.25.272.276	Inscrito / Suspenso
1.25.272.599	Inscrito / Suspenso



[Handwritten signature]

Local de emissão: **Respostável: Escritório de Recurso**
DRTC - I **Sig. 10.053.710-5**

CRDA nº: 22375626
Data e hora da emissão: 24/03/2019 14:13:33 (horário de Brasília)
Prazo de validade da certidão: 06 (SEIS) meses | conforme portaria CAT nº 11, 26 de 02/04/1996 (DOE de 02/04/1996).

Faixa: 305 de 406

114454
AUTENTICAÇÃO
AU1097CD0113406

[Handwritten signature]



PROCURADORIA GERAL DO ESTADO
Procuradoria da Dívida Ativa

Certidão Positiva de Débitos
Inscritos na Dívida Ativa

CNPJ BASE: 00701190

IE:

IDIA	Situação
1,25 2716,76	Inscrito
1,25 2716,83	Inscrito / Suspenso
1,25 2716,88	Inscrito / Suspenso
1,25 2716,97	Inscrito
1,25 2717,04	Inscrito / Suspenso
1,25 2716,66	Inscrito / Suspenso
1,25 2717,86	Inscrito / Suspenso
1,25 2717,04	Inscrito / Suspenso
1,25 2717,51	Inscrito / Suspenso
1,25 2717,64	Inscrito / Suspenso
1,25 2717,82	Inscrito / Suspenso
1,25 2717,28	Inscrito
1,25 2717,35	Inscrito / Suspenso
1,25 2717,68	Inscrito / Suspenso
1,25 2717,85	Inscrito / Suspenso
1,25 2717,86	Inscrito / Suspenso
1,25 2717,93	Inscrito / Suspenso
1,25 2718,02	Inscrito / Suspenso
1,25 2718,28	Inscrito
1,25 2718,26	Inscrito / Suspenso
1,25 2718,35	Inscrito / Suspenso
1,25 2718,64	Inscrito / Suspenso
1,25 2718,86	Inscrito / Suspenso
1,25 2718,96	Inscrito / Suspenso
1,25 2719,28	Inscrito / Suspenso
1,25 2719,25	Inscrito / Suspenso
1,25 2719,32	Inscrito / Suspenso
1,25 2719,57	Inscrito / Suspenso
1,25 2719,67	Inscrito / Suspenso
1,25 2719,65	Inscrito / Suspenso
1,25 2719,74	Inscrito / Suspenso
1,25 2719,85	Inscrito / Suspenso
1,25 2719,88	Inscrito / Suspenso
1,25 2719,92	Inscrito / Suspenso

2

Local de emissão: DRTC - I

CRDA nº 22375626

Data e hora da emissão: 24/05/2018 14:13:33 (Arquivo de Inscritos em Dívida Ativa - Arquivo de Inscritos em Dívida Ativa - Arquivo de Inscritos em Dívida Ativa)

Preço de validade da certidão: 06 (SEIS) mês(es) conforme portaria CAT nº 20.201/2018 (DOE de 02/03/1998).

23 JUL 2018

RENÉ DE ALMEIDA

114454

AUTENTICAÇÃO

AU1097CD0113618



PROCURADORIA GERAL DO ESTADO
Procuradoria da Dívida Ativa

Certidão Positiva de Débitos
Inscritos na Dívida Ativa

CNPJ BASE: 60701190

IE:

CDA	Situação
1,25 2718,340	Inscrito / Suspenso
1,25 2718,436	Inscrito / Suspenso
1,25 2718,508	Inscrito / Suspenso
1,25 2718,594	Inscrito / Suspenso
1,25 2718,772	Inscrito / Suspenso
1,25 2718,127	Inscrito / Suspenso
1,25 2718,293	Inscrito / Suspenso
1,25 2718,505	Inscrito / Suspenso
1,25 2718,536	Inscrito / Suspenso
1,25 2718,566	Inscrito / Suspenso
1,25 2718,750	Inscrito / Suspenso
1,25 2718,840	Inscrito / Suspenso
1,25 280,045	Inscrito / Suspenso
1,25 280,190	Inscrito / Suspenso
1,25 280,456	Inscrito / Suspenso
1,25 280,601	Inscrito / Suspenso
1,25 280,734	Inscrito / Suspenso
1,25 280,778	Inscrito / Suspenso
1,25 280,790	Inscrito / Suspenso
1,25 281,000	Inscrito / Suspenso
1,25 281,655	Inscrito / Suspenso
1,25 281,877	Inscrito / Suspenso
1,25 282,054	Inscrito / Suspenso
1,25 282,398	Inscrito / Suspenso
1,25 282,933	Inscrito / Suspenso
1,25 283,197	Inscrito / Suspenso
1,25 283,253	Inscrito / Suspenso
1,25 283,310	Inscrito / Suspenso
1,25 283,358	Inscrito / Suspenso
1,25 283,453	Inscrito / Suspenso
1,25 283,620	Inscrito / Suspenso
1,25 283,953	Inscrito / Suspenso
1,25 284,063	Inscrito / Suspenso
1,25 284,086	Inscrito / Suspenso



Handwritten scribbles and signatures.

Local de emissão: DRTC - I

CRDA nº 22375626

Data e hora da emissão: 24/05/2018 14:13:33 (Arquivo de Inscritos em Dívida Ativa - Arquivo de Inscritos em Dívida Ativa - Arquivo de Inscritos em Dívida Ativa)

Preço de validade da certidão: 06 (SEIS) mês(es) conforme portaria CAT nº 20.201/2018 (DOE de 02/03/1998).

Handwritten signature.





PROCURADORIA GERAL DO ESTADO
Procuradoria da Dívida Ativa

Certidão Positiva de Débitos
Inscritas na Dívida Ativa

CNPJ BASE: 00701190

CDA	Situação
1,25 294.420	Inscrito / Suspensão
1,25 294.541	Inscrito / Suspensão
1,25 294.874	Inscrito / Suspensão
1,25 294.720	Inscrito / Suspensão
1,25 294.919	Inscrito / Suspensão
1,25 294.530	Inscrito / Suspensão
1,25 294.073	Inscrito / Suspensão
1,25 295.351	Inscrito / Suspensão
1,25 295.686	Inscrito / Suspensão
1,25 295.751	Inscrito / Suspensão
1,25 295.816	Inscrito / Suspensão
1,25 295.940	Inscrito / Suspensão
1,25 295.956	Inscrito / Suspensão
1,25 296.206	Inscrito / Suspensão
1,25 296.240	Inscrito / Suspensão
1,25 298.261	Inscrito / Suspensão
1,25 298.294	Inscrito / Suspensão
1,25 298.372	Inscrito / Suspensão
1,25 298.432	Inscrito / Suspensão
1,25 299.789	Inscrito / Suspensão
1,25 299.856	Inscrito / Suspensão
1,25 300.205	Inscrito / Suspensão
1,25 300.447	Inscrito / Suspensão
1,25 300.580	Inscrito / Suspensão
1,25 300.406	Inscrito / Suspensão
1,25 311.077	Inscrito / Suspensão
1,25 311.069	Inscrito / Suspensão
1,25 313.153	Inscrito / Suspensão
1,25 314.309	Inscrito / Suspensão
1,25 337.683	Inscrito / Suspensão
1,25 380.276	Inscrito / Suspensão
1,25 407.396	Inscrito / Suspensão
1,25 407.146	Inscrito / Suspensão
1,25 420.142	Inscrito / Suspensão
1,25 431.082	Inscrito / Suspensão

[Handwritten signature]

EM BRANCO

CAPTÓRIO DO 11º TABELIÃO DE NOTAS - SÃO PAULO



[Handwritten mark]

Local de emissão: Curitiba - PR

Responsável: Estado do Paraná - Procuradoria da Dívida Ativa - Rua São Francisco, 100 - Curitiba - PR - CEP: 81201-900

CRDA nº 22375826
Data e hora da emissão: 24/05/2019 14:13:33 (horário de Brasília)
Prazo de validade do certidão: 06 | SEIS | mês(es) conforme parâmetro CAT NR. 06 de 01/04/1996 | 00T.

(DCE 06 02-04/1996)



[Handwritten mark]

Handwritten squiggle

Faint, illegible text



Handwritten number 2

EMBRANCO
CANTORIO DO 1º TABELIAO DE NOTAS - SAO PAULO

Handwritten signature

Handwritten initials

EMBRANCO
CANTORIO DO 1º TABELIAO DE NOTAS - SAO PAULO



PROCURADORIA GERAL DO ESTADO
Procuradoria da Dívida Ativa

Certidão Positiva de Débitos
Inscritos na Dívida Ativa

CHPJ BASE: 60701190

IE

COA	Situação
1.251.413.402	Inscrito / Suspensão
1.251.431.084	Inscrito / Suspensão
1.251.443.060	Inscrito / Suspensão
1.251.447.916	Inscrito / Suspensão
1.251.448.087	Inscrito / Suspensão
1.251.448.207	Inscrito / Suspensão
1.251.248.859	Inscrito / Suspensão
1.251.238.531	Inscrito / Suspensão
1.251.1738.106	Inscrito / Suspensão
1.251.782.098	Inscrito / Suspensão
1.251.783.487	Inscrito / Suspensão
1.251.783.555	Inscrito / Suspensão
1.251.769.552	Inscrito / Suspensão
1.251.776.640	Inscrito / Suspensão
1.251.776.481	Inscrito / Suspensão
1.251.777.505	Inscrito / Suspensão
1.251.785.054	Inscrito / Suspensão
1.251.788.857	Inscrito / Suspensão
1.251.791.050	Inscrito / Suspensão
1.251.792.404	Inscrito / Suspensão
1.251.792.760	Inscrito / Suspensão
1.251.801.864	Inscrito / Suspensão
1.251.821.760	Inscrito / Suspensão
1.251.835.878	Inscrito / Suspensão
1.252.018.558	Inscrito / Suspensão
1.252.018.597	Inscrito / Suspensão
1.252.018.608	Inscrito / Suspensão
1.252.018.628	Inscrito / Suspensão
1.252.021.311	Inscrito / Suspensão
1.252.027.859	Inscrito / Suspensão
1.252.704.087	Inscrito / Suspensão
1.254.008.051	Inscrito / Suspensão
1.254.008.937	Inscrito / Suspensão
1.254.085.925	Inscrito / Suspensão
1.254.080.955	Inscrito / Suspensão

Local de emissão: **Estância do Rio Rucundo**
DRTC - I
 Data e hora da emissão: 24/05/2019 14:13:33 (horário de Brasília)
 Prazo de validade da certidão: 06 (SEIS) meses (seg) conforme portaria CAT NR. 20 de 01/04/1998 (DOE de 02/04/1998).

[Handwritten signature]



PROCURADORIA GERAL DO ESTADO
Procuradoria da Dívida Ativa

Certidão Positiva de Débitos
Inscritos na Dívida Ativa

CHPJ BASE: 00701190

III

COA	Situação
1.251.084.380	Inscrito / Suspensão
1.251.084.557	Inscrito / Suspensão
1.251.085.408	Inscrito / Suspensão
1.251.382.116	Inscrito / Suspensão
1.251.392.389	Inscrito / Suspensão
1.251.392.370	Inscrito / Suspensão
1.251.392.481	Inscrito / Suspensão
1.251.393.180	Inscrito / Suspensão
1.251.393.240	Inscrito / Suspensão
1.251.395.990	Inscrito / Suspensão
1.251.396.022	Inscrito / Suspensão
1.251.398.031	Inscrito / Suspensão
1.251.398.320	Inscrito / Suspensão
1.251.398.408	Inscrito / Suspensão
1.251.398.045	Inscrito / Suspensão
1.251.399.374	Inscrito / Suspensão
1.251.399.641	Inscrito / Suspensão
1.251.399.719	Inscrito / Suspensão
1.251.400.100	Inscrito / Suspensão
1.251.400.254	Inscrito / Suspensão
1.251.400.876	Inscrito / Suspensão
1.251.400.910	Inscrito / Suspensão
1.251.411.931	Inscrito / Suspensão
1.251.401.042	Inscrito / Suspensão
1.251.401.850	Inscrito / Suspensão
1.251.403.140	Inscrito / Suspensão
1.251.403.207	Inscrito / Suspensão
1.251.403.285	Inscrito / Suspensão
1.251.403.670	Inscrito / Suspensão
1.251.403.765	Inscrito / Suspensão
1.251.404.094	Inscrito / Suspensão
1.251.404.808	Inscrito / Suspensão
1.251.407.870	Inscrito / Suspensão
1.251.407.236	Inscrito / Suspensão
1.251.407.847	Inscrito / Suspensão

[Handwritten mark]

Local de emissão: **Estância do Rio Rucundo**
DRTC - I
 Data e hora da emissão: 24/05/2019 14:13:33 (horário de Brasília)
 Prazo de validade da certidão: 06 (SEIS) meses (seg) conforme portaria CAT NR. 20 de 01/04/1998 (DOE de 02/04/1998).

[Handwritten signature]



[Handwritten signature]

[Handwritten mark]



PROCURADORIA GERAL DO ESTADO Procuradoria da Dívida Ativa

Certidão Positiva de Débitos
Inscritos na Dívida Ativa

CNPJ BASE: 60701190

IE:

Situação	CDA
Inscrito / Suspenso	1.254.430.886
Inscrito / Suspenso	1.254.430.887
Inscrito / Suspenso	1.254.430.888
Inscrito / Suspenso	1.254.430.889
Inscrito / Suspenso	1.254.430.890
Inscrito / Suspenso	1.254.430.891
Inscrito / Suspenso	1.254.430.892
Inscrito / Suspenso	1.254.430.893
Inscrito / Suspenso	1.254.430.894
Inscrito / Suspenso	1.254.430.895
Inscrito / Suspenso	1.254.430.896
Inscrito / Suspenso	1.254.430.897
Inscrito / Suspenso	1.254.430.898
Inscrito / Suspenso	1.254.430.899
Inscrito / Suspenso	1.254.430.900
Inscrito / Suspenso	1.254.430.901
Inscrito / Suspenso	1.254.430.902
Inscrito / Suspenso	1.254.430.903
Inscrito / Suspenso	1.254.430.904
Inscrito / Suspenso	1.254.430.905
Inscrito / Suspenso	1.254.430.906
Inscrito / Suspenso	1.254.430.907
Inscrito / Suspenso	1.254.430.908
Inscrito / Suspenso	1.254.430.909
Inscrito / Suspenso	1.254.430.910
Inscrito / Suspenso	1.254.430.911
Inscrito / Suspenso	1.254.430.912
Inscrito / Suspenso	1.254.430.913
Inscrito / Suspenso	1.254.430.914
Inscrito / Suspenso	1.254.430.915
Inscrito / Suspenso	1.254.430.916
Inscrito / Suspenso	1.254.430.917
Inscrito / Suspenso	1.254.430.918
Inscrito / Suspenso	1.254.430.919
Inscrito / Suspenso	1.254.430.920
Inscrito / Suspenso	1.254.430.921
Inscrito / Suspenso	1.254.430.922
Inscrito / Suspenso	1.254.430.923
Inscrito / Suspenso	1.254.430.924
Inscrito / Suspenso	1.254.430.925
Inscrito / Suspenso	1.254.430.926
Inscrito / Suspenso	1.254.430.927
Inscrito / Suspenso	1.254.430.928
Inscrito / Suspenso	1.254.430.929
Inscrito / Suspenso	1.254.430.930
Inscrito / Suspenso	1.254.430.931
Inscrito / Suspenso	1.254.430.932
Inscrito / Suspenso	1.254.430.933
Inscrito / Suspenso	1.254.430.934
Inscrito / Suspenso	1.254.430.935
Inscrito / Suspenso	1.254.430.936
Inscrito / Suspenso	1.254.430.937
Inscrito / Suspenso	1.254.430.938
Inscrito / Suspenso	1.254.430.939
Inscrito / Suspenso	1.254.430.940
Inscrito / Suspenso	1.254.430.941
Inscrito / Suspenso	1.254.430.942
Inscrito / Suspenso	1.254.430.943
Inscrito / Suspenso	1.254.430.944
Inscrito / Suspenso	1.254.430.945
Inscrito / Suspenso	1.254.430.946
Inscrito / Suspenso	1.254.430.947
Inscrito / Suspenso	1.254.430.948
Inscrito / Suspenso	1.254.430.949
Inscrito / Suspenso	1.254.430.950

Local de emissão: **DRTC - I**

Responsável: **Edmundo M. Rezende**
Substituto: **Clayton**
CPF: **13.093.212-5**

CRDA nº 22375626
Data e hora de emissão: 24/05/2019 14:13:33 (horário de Brasília)
Prazo de validade da certidão: 06 (SEIS) meses (conforme portaria CAT NR. 20 de 01/04/1998)
(DOE de 02/04/1998)

23 OUT. 2019

AUTENTICAR
- para garantir a validade jurídica de sua certidão, basta acessar o site www.autenticar.gov.br
- para garantir a validade jurídica de sua certidão, basta acessar o site www.autenticar.gov.br

VICE-RETE DE A. MEIDA DE ARAUJO
VALIDO SOMENTE COM USO DO QR AUTENTICADORE
Valor: cabi associacao a/c M. J. A. R.

114454
AUTENTICACAO
AU1097CD0113540



PROCURADORIA GERAL DO ESTADO Procuradoria da Dívida Ativa

Certidão Positiva de Débitos
Inscritos na Dívida Ativa

CNPJ BASE: 60701190

IE:

Situação	CDA
Inscrito / Suspenso	1.254.430.886
Inscrito / Suspenso	1.254.430.887
Inscrito / Suspenso	1.254.430.888
Inscrito / Suspenso	1.254.430.889
Inscrito / Suspenso	1.254.430.890
Inscrito / Suspenso	1.254.430.891
Inscrito / Suspenso	1.254.430.892
Inscrito / Suspenso	1.254.430.893
Inscrito / Suspenso	1.254.430.894
Inscrito / Suspenso	1.254.430.895
Inscrito / Suspenso	1.254.430.896
Inscrito / Suspenso	1.254.430.897
Inscrito / Suspenso	1.254.430.898
Inscrito / Suspenso	1.254.430.899
Inscrito / Suspenso	1.254.430.900
Inscrito / Suspenso	1.254.430.901
Inscrito / Suspenso	1.254.430.902
Inscrito / Suspenso	1.254.430.903
Inscrito / Suspenso	1.254.430.904
Inscrito / Suspenso	1.254.430.905
Inscrito / Suspenso	1.254.430.906
Inscrito / Suspenso	1.254.430.907
Inscrito / Suspenso	1.254.430.908
Inscrito / Suspenso	1.254.430.909
Inscrito / Suspenso	1.254.430.910
Inscrito / Suspenso	1.254.430.911
Inscrito / Suspenso	1.254.430.912
Inscrito / Suspenso	1.254.430.913
Inscrito / Suspenso	1.254.430.914
Inscrito / Suspenso	1.254.430.915
Inscrito / Suspenso	1.254.430.916
Inscrito / Suspenso	1.254.430.917
Inscrito / Suspenso	1.254.430.918
Inscrito / Suspenso	1.254.430.919
Inscrito / Suspenso	1.254.430.920
Inscrito / Suspenso	1.254.430.921
Inscrito / Suspenso	1.254.430.922
Inscrito / Suspenso	1.254.430.923
Inscrito / Suspenso	1.254.430.924
Inscrito / Suspenso	1.254.430.925
Inscrito / Suspenso	1.254.430.926
Inscrito / Suspenso	1.254.430.927
Inscrito / Suspenso	1.254.430.928
Inscrito / Suspenso	1.254.430.929
Inscrito / Suspenso	1.254.430.930
Inscrito / Suspenso	1.254.430.931
Inscrito / Suspenso	1.254.430.932
Inscrito / Suspenso	1.254.430.933
Inscrito / Suspenso	1.254.430.934
Inscrito / Suspenso	1.254.430.935
Inscrito / Suspenso	1.254.430.936
Inscrito / Suspenso	1.254.430.937
Inscrito / Suspenso	1.254.430.938
Inscrito / Suspenso	1.254.430.939
Inscrito / Suspenso	1.254.430.940
Inscrito / Suspenso	1.254.430.941
Inscrito / Suspenso	1.254.430.942
Inscrito / Suspenso	1.254.430.943
Inscrito / Suspenso	1.254.430.944
Inscrito / Suspenso	1.254.430.945
Inscrito / Suspenso	1.254.430.946
Inscrito / Suspenso	1.254.430.947
Inscrito / Suspenso	1.254.430.948
Inscrito / Suspenso	1.254.430.949
Inscrito / Suspenso	1.254.430.950



[Handwritten signature]

Local de emissão: **DRTC - I**

Responsável: **Edmundo M. Rezende**
Substituto: **Clayton**
CPF: **13.093.212-5**

CRDA nº 22375626
Data e hora de emissão: 24/05/2019 14:13:33 (horário de Brasília)
Prazo de validade da certidão: 06 (SEIS) meses (conforme portaria CAT NR. 20 de 01/04/1998)
(DOE de 02/04/1998)

23 OUT. 2019

AUTENTICAR
- para garantir a validade jurídica de sua certidão, basta acessar o site www.autenticar.gov.br
- para garantir a validade jurídica de sua certidão, basta acessar o site www.autenticar.gov.br

VICE-RETE DE A. MEIDA DE ARAUJO
VALIDO SOMENTE COM USO DO QR AUTENTICADORE
Valor: cabi associacao a/c M. J. A. R.

114454
AUTENTICACAO
AU1097CD0113533





PROCURADORIA GERAL DO ESTADO
Procuradoria da Dívida Ativa

Certidão Positiva de Débitos
Inscritos na Dívida Ativa

CNPJ BASE: 60701190

Situação	CDA
Inscrito / Suspenso	1.254.441.221
Inscrito / Suspenso	1.254.441.222
Inscrito / Suspenso	1.254.441.556
Inscrito / Suspenso	1.254.441.578
Inscrito / Suspenso	1.254.441.590
Inscrito / Suspenso	1.254.441.612
Inscrito / Suspenso	1.254.441.901
Inscrito / Suspenso	1.254.442.477
Inscrito / Suspenso	1.254.442.855
Inscrito / Suspenso	1.254.443.015
Inscrito / Suspenso	1.254.443.076
Inscrito / Suspenso	1.254.443.098
Inscrito / Suspenso	1.254.443.132
Inscrito / Suspenso	1.254.443.221
Inscrito / Suspenso	1.254.443.243
Inscrito / Suspenso	1.254.443.310
Inscrito / Suspenso	1.254.443.765
Inscrito / Suspenso	1.254.443.965
Inscrito / Suspenso	1.254.444.820
Inscrito / Suspenso	1.254.444.031
Inscrito / Suspenso	1.254.444.275
Inscrito / Suspenso	1.254.444.710
Inscrito / Suspenso	1.254.445.241
Inscrito / Suspenso	1.254.445.870
Inscrito / Suspenso	1.254.445.983
Inscrito / Suspenso	1.254.446.005
Inscrito / Suspenso	1.254.446.629
Inscrito / Suspenso	1.254.446.695
Inscrito / Suspenso	1.254.446.793
Inscrito / Suspenso	1.254.446.840
Inscrito / Suspenso	1.254.446.984
Inscrito / Suspenso	1.254.447.050
Inscrito / Suspenso	1.254.448.093
Inscrito / Suspenso	1.254.448.305
Inscrito / Suspenso	1.254.448.371



[Handwritten signature]

Local de emissão: **Edição Adm. de Recurso**
Superior Eleitoral
2017/03/14/14

DRTC - I

CRDA nº 22378626
 Data e hora da emissão: 24/05/2019 14:10:33 (horário de Brasília)
 Prazo de validade da certidão: 06 (SEIS) meses (meses) conforme portaria CAT NR. 20 de 01/04/1998 (DOE de 02/04/1998).



Local de emissão: **Edição Adm. de Recurso**
Superior Eleitoral
2017/03/14/14

DRTC - I

CRDA nº 22378626
 Data e hora da emissão: 24/05/2019 14:10:33 (horário de Brasília)
 Prazo de validade da certidão: 06 (SEIS) meses (meses) conforme portaria CAT NR. 20 de 01/04/1998 (DOE de 02/04/1998).





PROCURADORIA GERAL DO ESTADO
Procuradoria da Dívida Ativa

Certidão Positiva de Débitos
Inscritas na Dívida Ativa

CNPJ BASE: 60701190

IE:

Situação	CDA
Inscrito / Suspensão	1.254.452.028
Inscrito / Suspensão	1.254.455.817
Inscrito / Suspensão	1.254.456.027
Inscrito / Suspensão	1.254.458.105
Inscrito / Suspensão	1.254.456.350
Inscrito / Suspensão	1.254.456.580
Inscrito / Suspensão	1.254.456.660
Inscrito / Suspensão	1.254.456.949
Inscrito / Suspensão	1.254.457.448
Inscrito / Suspensão	1.254.457.761
Inscrito / Suspensão	1.254.458.270
Inscrito / Suspensão	1.254.458.547
Inscrito / Suspensão	1.254.458.891
Inscrito / Suspensão	1.254.459.157
Inscrito / Suspensão	1.254.459.188
Inscrito / Suspensão	1.254.459.224
Inscrito / Suspensão	1.254.459.379
Inscrito / Suspensão	1.254.461.490
Inscrito / Suspensão	1.254.459.957
Inscrito / Suspensão	1.254.460.153
Inscrito / Suspensão	1.254.460.242
Inscrito / Suspensão	1.254.460.364
Inscrito / Suspensão	1.254.460.596
Inscrito / Suspensão	1.254.460.709
Inscrito / Suspensão	1.254.461.074
Inscrito / Suspensão	1.254.460.864
Inscrito / Suspensão	1.254.460.994
Inscrito / Suspensão	1.254.461.320
Inscrito / Suspensão	1.254.461.385
Inscrito / Suspensão	1.254.461.400
Inscrito / Suspensão	1.254.461.785
Inscrito / Suspensão	1.254.461.993
Inscrito / Suspensão	1.254.462.082
Inscrito / Suspensão	1.254.462.173

Local de emissão: **DRTC - I**

Responsável: **Estimilva M. Biscardi**
Substituto: **19.053.710-5**

CRDA nº: **22375826**

Data e hora da emissão: **24/05/2019 14:13:33** (horário de Brasília)

Prazo de validade da certidão: **06 (SEIS) meses**, conforme portaria CAT nº **28 de 02/04/1998**.

DOE de 02/04/1998.

Autenticação: **AUTENTICAÇÃO**
Módulo: **114454**
Número: **AU1097CD0113519**

VALIDAÇÃO: **VALIDAÇÃO**
Módulo: **114454**
Número: **A1107CD0113526**



PROCURADORIA GERAL DO ESTADO
Procuradoria da Dívida Ativa

Certidão Positiva de Débitos
Inscritas na Dívida Ativa

CNPJ BASE: 60701190

IE:

Situação	CDA
Inscrito / Suspensão	1.254.452.028
Inscrito / Suspensão	1.254.455.817
Inscrito / Suspensão	1.254.456.027
Inscrito / Suspensão	1.254.458.105
Inscrito / Suspensão	1.254.456.350
Inscrito / Suspensão	1.254.456.580
Inscrito / Suspensão	1.254.456.660
Inscrito / Suspensão	1.254.456.949
Inscrito / Suspensão	1.254.457.448
Inscrito / Suspensão	1.254.457.761
Inscrito / Suspensão	1.254.458.270
Inscrito / Suspensão	1.254.458.547
Inscrito / Suspensão	1.254.458.891
Inscrito / Suspensão	1.254.459.157
Inscrito / Suspensão	1.254.459.188
Inscrito / Suspensão	1.254.459.224
Inscrito / Suspensão	1.254.459.379
Inscrito / Suspensão	1.254.461.490
Inscrito / Suspensão	1.254.459.957
Inscrito / Suspensão	1.254.460.153
Inscrito / Suspensão	1.254.460.242
Inscrito / Suspensão	1.254.460.364
Inscrito / Suspensão	1.254.460.596
Inscrito / Suspensão	1.254.460.709
Inscrito / Suspensão	1.254.461.074
Inscrito / Suspensão	1.254.460.864
Inscrito / Suspensão	1.254.460.994
Inscrito / Suspensão	1.254.461.320
Inscrito / Suspensão	1.254.461.385
Inscrito / Suspensão	1.254.461.400
Inscrito / Suspensão	1.254.461.785
Inscrito / Suspensão	1.254.461.993
Inscrito / Suspensão	1.254.462.082
Inscrito / Suspensão	1.254.462.173

Local de emissão: **DRTC - I**

Responsável: **Estimilva M. Biscardi**
Substituto: **19.053.710-5**

CRDA nº: **22375826**

Data e hora da emissão: **24/05/2019 14:13:33** (horário de Brasília)

Prazo de validade da certidão: **06 (SEIS) meses**, conforme portaria CAT nº **28 de 02/04/1998**.

DOE de 02/04/1998.

Autenticação: **AUTENTICAÇÃO**
Módulo: **114454**
Número: **AU1097CD0113519**

VALIDAÇÃO: **VALIDAÇÃO**
Módulo: **114454**
Número: **A1107CD0113526**



[Handwritten signature]

[Handwritten signature]

[Handwritten initials]





PROCURADORIA GERAL DO ESTADO
Procuradoria da Dívida Ativa

Certidão Positiva de Débitos
Inscritos na Dívida Ativa

CNPJ BASE: 60701190

CDA	Situação
1.254.462.230	Inscrito / Suspenso
1.254.462.440	Inscrito / Suspenso
1.254.462.581	Inscrito / Suspenso
1.254.462.662	Inscrito / Suspenso
1.254.462.707	Inscrito / Suspenso
1.254.462.862	Inscrito / Suspenso
1.254.462.164	Inscrito / Suspenso
1.254.463.417	Inscrito / Suspenso
1.254.463.463	Inscrito / Suspenso
1.254.463.505	Inscrito / Suspenso
1.254.464.260	Inscrito / Suspenso
1.254.464.593	Inscrito / Suspenso
1.254.465.260	Inscrito / Suspenso
1.254.465.326	Inscrito / Suspenso
1.254.465.404	Inscrito / Suspenso
1.254.465.426	Inscrito / Suspenso
1.254.465.526	Inscrito / Suspenso
1.254.465.915	Inscrito / Suspenso
1.254.466.035	Inscrito / Suspenso
1.254.466.070	Inscrito / Suspenso
1.254.466.217	Inscrito / Suspenso
1.254.466.656	Inscrito / Suspenso
1.254.466.770	Inscrito / Suspenso
1.254.467.568	Inscrito / Suspenso
1.254.467.724	Inscrito / Suspenso
1.254.467.790	Inscrito / Suspenso
1.254.467.924	Inscrito / Suspenso
1.254.468.189	Inscrito / Suspenso
1.254.468.734	Inscrito / Suspenso
1.254.468.812	Inscrito / Suspenso
1.254.469.022	Inscrito / Suspenso
1.254.469.135	Inscrito / Suspenso
1.254.469.299	Inscrito / Suspenso

Local de emissão: DRTC - I

Responsável: Edmar Ag. M. Rezende
SUSCITAÇÃO Nº 08
NR. 1.254.468.718-5

Fólia: 038 de 456

Data e hora de emissão: 24/05/2019 14:13:33 (horário de Brasília)

Prazo de validade da certidão: 08 (OITO) meses | conforme portaria CAT NR. 30 de 01/04/1998 (DOE de 02/04/1998).

[Handwritten signature]



PROCURADORIA GERAL DO ESTADO
Procuradoria da Dívida Ativa

Certidão Positiva de Débitos
Inscritos na Dívida Ativa

CNPJ BASE: 60701190

IE:

CDA	Situação
1.254.469.377	Inscrito / Suspenso
1.254.469.686	Inscrito / Suspenso
1.254.469.473	Inscrito / Suspenso
1.254.469.651	Inscrito / Suspenso
1.254.469.776	Inscrito / Suspenso
1.254.469.406	Inscrito / Suspenso
1.254.469.483	Inscrito / Suspenso
1.254.469.888	Inscrito / Suspenso
1.254.469.961	Inscrito / Suspenso
1.254.469.983	Inscrito / Suspenso
1.254.469.111	Inscrito / Suspenso
1.254.469.232	Inscrito / Suspenso
1.254.469.293	Inscrito / Suspenso
1.254.469.317	Inscrito / Suspenso
1.254.469.649	Inscrito / Suspenso
1.254.469.703	Inscrito / Suspenso
1.254.469.853	Inscrito / Suspenso
1.254.469.215	Inscrito / Suspenso
1.254.469.537	Inscrito / Suspenso
1.254.469.959	Inscrito / Suspenso
1.254.469.814	Inscrito / Suspenso
1.254.469.903	Inscrito / Suspenso
1.254.469.958	Inscrito / Suspenso
1.254.469.368	Inscrito / Suspenso
1.254.469.023	Inscrito / Suspenso
1.254.469.045	Inscrito / Suspenso
1.254.469.134	Inscrito / Suspenso
1.254.469.290	Inscrito / Suspenso
1.254.469.480	Inscrito / Suspenso
1.254.469.690	Inscrito / Suspenso
1.254.469.178	Inscrito / Suspenso
1.254.469.912	Inscrito / Suspenso
1.254.469.938	Inscrito / Suspenso
1.254.469.266	Inscrito / Suspenso
1.254.469.313	Inscrito / Suspenso



[Handwritten signature]

Local de emissão: DRTC - I

Responsável: Edmar Ag. M. Rezende
SUSCITAÇÃO Nº 08
NR. 1.254.468.718-5

Fólia: 239 de 316

Data e hora de emissão: 24/05/2019 14:13:33 (horário de Brasília)

Prazo de validade da certidão: 08 (OITO) meses | conforme portaria CAT NR. 20 de 01/04/1998 (DOE de 02/04/1998).

[Handwritten signature]





PROCURADORIA GERAL DO ESTADO
Procuradoria da Dívida Ativa

Certidão Positiva de Ôbitos
Inscritas na Dívida Ativa

CNPJ/BASE: 60701190

CDA	Situação
1.254.477.466	Inscrito / Suspensão
1.254.477.566	Inscrito / Suspensão
1.254.477.666	Inscrito / Suspensão
1.254.477.766	Inscrito / Suspensão
1.254.478.131	Inscrito / Suspensão
1.254.478.321	Inscrito / Suspensão
1.254.478.521	Inscrito / Suspensão
1.254.478.721	Inscrito / Suspensão
1.254.478.921	Inscrito / Suspensão
1.254.479.000	Inscrito / Suspensão
1.254.479.520	Inscrito / Suspensão
1.254.480.705	Inscrito / Suspensão
1.254.480.800	Inscrito / Suspensão
1.254.481.526	Inscrito / Suspensão
1.254.481.561	Inscrito / Suspensão
1.254.481.662	Inscrito / Suspensão
1.254.482.558	Inscrito / Suspensão
1.254.482.570	Inscrito / Suspensão
1.254.482.791	Inscrito / Suspensão
1.254.483.357	Inscrito / Suspensão
1.254.483.390	Inscrito / Suspensão
1.254.483.413	Inscrito / Suspensão
1.254.483.846	Inscrito / Suspensão
1.254.484.350	Inscrito / Suspensão
1.254.485.086	Inscrito / Suspensão
1.254.485.097	Inscrito / Suspensão
1.254.485.100	Inscrito / Suspensão
1.254.485.477	Inscrito / Suspensão
1.254.485.600	Inscrito / Suspensão
1.254.485.611	Inscrito / Suspensão
1.254.486.067	Inscrito / Suspensão
1.254.486.488	Inscrito / Suspensão
1.254.486.878	Inscrito / Suspensão

Local de emissão:
DRTC - I

CROA nº 22315626
Data e hora de emissão 24/05/2019 14:13:33 (horário de Brasília)
Prazo de validade da certidão: 06 (SEIS) meses) conforme portaria CAT N.º 2019/00000000 (DOE de 02/04/1998).

Responsável: **Edilson A. M. Rezende**
CPF: 019.991.718-5



114164
AUTENTICAÇÃO
AU1097CD0113564



PROCURADORIA GERAL DO ESTADO
Procuradoria da Dívida Ativa

Certidão Positiva de Débitos
Inscritos na Dívida Ativa

CNPJ/BASE: 60701190

CDA	Situação
1.254.487.268	Inscrito / Suspensão
1.254.487.490	Inscrito / Suspensão
1.254.487.530	Inscrito / Suspensão
1.254.487.587	Inscrito / Suspensão
1.254.487.820	Inscrito / Suspensão
1.254.489.762	Inscrito / Suspensão
1.254.489.862	Inscrito / Suspensão
1.254.490.047	Inscrito / Suspensão
1.254.490.491	Inscrito / Suspensão
1.254.490.658	Inscrito / Suspensão
1.254.491.235	Inscrito / Suspensão
1.254.491.390	Inscrito / Suspensão
1.254.491.724	Inscrito / Suspensão
1.254.491.868	Inscrito / Suspensão
1.254.492.067	Inscrito / Suspensão
1.254.493.122	Inscrito / Suspensão
1.254.493.411	Inscrito / Suspensão
1.254.493.611	Inscrito / Suspensão
1.254.494.031	Inscrito / Suspensão
1.254.494.587	Inscrito / Suspensão
1.254.494.987	Inscrito / Suspensão
1.254.495.025	Inscrito / Suspensão
1.254.495.275	Inscrito / Suspensão
1.254.495.555	Inscrito / Suspensão
1.254.496.163	Inscrito / Suspensão
1.254.496.585	Inscrito / Suspensão
1.254.496.963	Inscrito / Suspensão
1.254.497.640	Inscrito / Suspensão
1.254.499.383	Inscrito / Suspensão
1.254.499.940	Inscrito / Suspensão
1.254.499.130	Inscrito / Suspensão
1.254.500.407	Inscrito / Suspensão
1.254.500.630	Inscrito / Suspensão
1.254.501.261	Inscrito / Suspensão
1.254.501.837	Inscrito / Suspensão

Local de emissão:
DRTC - I

CROA nº 22315626
Data e hora de emissão 24/05/2019 14:13:33 (horário de Brasília)
Prazo de validade da certidão: 06 (SEIS) meses) conforme portaria CAT N.º 2019/00000000 (DOE de 02/04/1998).

Responsável: **Edilson A. M. Rezende**
CPF: 019.991.718-5



114164
AUTENTICAÇÃO
AU1097CD0113564



(Handwritten signature)



PROCURADORIA GERAL DO ESTADO
Procuradoria da Dívida Ativa

Certidão Positiva de Débitos
Inscritos na Dívida Ativa

CNPJ BASE: 60701180

COA	Situação
1.254.501.840	Inscrito / Suspenso
1.254.502.605	Inscrito / Suspenso
1.254.503.545	Inscrito / Suspenso
1.254.503.570	Inscrito / Suspenso
1.254.503.685	Inscrito / Suspenso
1.254.504.070	Inscrito / Suspenso
1.254.504.455	Inscrito / Suspenso
1.254.504.890	Inscrito / Suspenso
1.254.505.000	Inscrito / Suspenso
1.254.505.280	Inscrito / Suspenso
1.254.506.034	Inscrito / Suspenso
1.254.506.234	Inscrito / Suspenso
1.254.506.245	Inscrito / Suspenso
1.254.506.356	Inscrito / Suspenso
1.254.506.980	Inscrito / Suspenso
1.254.507.244	Inscrito / Suspenso
1.254.507.659	Inscrito / Suspenso
1.254.508.876	Inscrito / Suspenso
1.254.509.964	Inscrito / Suspenso
1.254.510.171	Inscrito / Suspenso
1.254.512.969	Inscrito / Suspenso
1.254.512.758	Inscrito / Suspenso
1.254.513.293	Inscrito / Suspenso
1.254.513.402	Inscrito / Suspenso
1.254.513.800	Inscrito / Suspenso
1.254.513.713	Inscrito / Suspenso
1.254.513.910	Inscrito / Suspenso
1.254.514.023	Inscrito / Suspenso
1.254.514.167	Inscrito / Suspenso
1.254.514.412	Inscrito / Suspenso
1.254.514.701	Inscrito / Suspenso
1.254.514.956	Inscrito / Suspenso

Local de emissão: **Escritório M. Recurso**
Sua Diretoria - CTAZ
R. 15.033.718-3

Responsável: **Escritório M. Recurso**
Sua Diretoria - CTAZ
R. 15.033.718-3

CRDA nº: 22375626

Data e hora da emissão: 24/05/2019 14:13:33 (hora de Brasília)

Prazo de validade da certidão: 05 (SEIS) meses (conforme portaria CAT NR. 20 de 01/2018).

COE de 02/04/19961.

Arquivo: 20190524141333

VALIDADORA: 114454
AUTENTICAÇÃO: 114454
AU1097CD0113427

[Handwritten signature]



PROCURADORIA GERAL DO ESTADO
Procuradoria da Dívida Ativa

Certidão Positiva de Débitos
Inscritos na Dívida Ativa

CNPJ BASE: 60701190

COA	Situação
1.254.516.055	Inscrito / Suspenso
1.254.516.266	Inscrito / Suspenso
1.254.515.533	Inscrito / Suspenso
1.254.516.454	Inscrito / Suspenso
1.254.516.513	Inscrito / Suspenso
1.254.516.934	Inscrito / Suspenso
1.254.517.097	Inscrito / Suspenso
1.254.517.309	Inscrito / Suspenso
1.254.518.305	Inscrito / Suspenso
1.254.518.512	Inscrito / Suspenso
1.254.518.585	Inscrito / Suspenso
1.254.518.952	Inscrito / Suspenso
1.254.519.462	Inscrito / Suspenso
1.254.519.873	Inscrito / Suspenso
1.254.520.556	Inscrito / Suspenso
1.254.520.870	Inscrito / Suspenso
1.254.521.335	Inscrito / Suspenso
1.254.521.595	Inscrito / Suspenso
1.254.522.034	Inscrito / Suspenso
1.254.522.167	Inscrito / Suspenso
1.254.522.375	Inscrito / Suspenso
1.254.522.445	Inscrito / Suspenso
1.254.522.657	Inscrito / Suspenso
1.254.522.778	Inscrito / Suspenso
1.254.522.945	Inscrito / Suspenso
1.254.524.354	Inscrito / Suspenso
1.254.524.910	Inscrito / Suspenso
1.254.524.965	Inscrito / Suspenso
1.254.525.085	Inscrito / Suspenso
1.254.525.284	Inscrito / Suspenso
1.254.525.550	Inscrito / Suspenso
1.254.526.408	Inscrito / Suspenso
1.254.526.941	Inscrito / Suspenso
1.254.526.656	Inscrito / Suspenso
1.254.527.207	Inscrito / Suspenso

Local de emissão: **Escritório M. Recurso**
Sua Diretoria - CTAZ
R. 15.033.718-3

Responsável: **Escritório M. Recurso**
Sua Diretoria - CTAZ
R. 15.033.718-3

CRDA nº: 22375626

Data e hora da emissão: 24/05/2019 14:13:33 (hora de Brasília)

Prazo de validade da certidão: 06 (SEIS) meses (conforme portaria CAT NR. 20 de 01/2018).

(COE de 02/04/1998).

Arquivo: 20190524141333

VALIDADORA: 114454
AUTENTICAÇÃO: 114454
AU1097CD0113427

[Handwritten signature]





PROCURADORIA GERAL DO ESTADO
Procuradoria da Dívida Ativa

Certidão Positiva de Débitos
Inscritos na Dívida Ativa

CNPJ BASE: 60701190

IE:

Situação	COA
Inscrito	1.257.379.112
Inscrito	1.257.379.290
Inscrito	1.257.379.301
Inscrito	1.257.379.312
Inscrito	1.257.379.334
Inscrito	1.257.379.378
Inscrito	1.257.379.412
Inscrito	1.257.379.467
Inscrito	1.257.379.501
Inscrito	1.257.379.555
Inscrito	1.257.379.589
Inscrito	1.257.379.599
Inscrito	1.257.379.678
Inscrito	1.257.379.723
Inscrito	1.257.379.745
Inscrito	1.257.379.804
Inscrito	1.257.379.891
Inscrito	1.257.379.911
Inscrito	1.257.379.966
Inscrito	1.257.379.411
Inscrito	1.257.379.433
Inscrito / Suspenso	1.257.379.522
Inscrito	1.257.379.533
Inscrito	1.257.379.544
Inscrito	1.257.379.655
Inscrito	1.257.379.511
Inscrito	1.257.379.700
Inscrito	1.257.379.722
Inscrito	1.257.379.733
Inscrito	1.257.379.744
Inscrito	1.257.379.766
Inscrito	1.257.379.811
Inscrito	1.257.379.833

Local de emissão: Edinete - M. Rezende
DRTC - I
RGS: 19.933.718-5

CRDA nº 22375626
Data e hora da emissão: 24/05/2019 14:13:33 (Horário de Brasília)
Prazo de validade da certidão: 06 (SEIS) meses, conforme portaria CAT Nº. 20 de 01/04/1998 (DOE de 05/04/1998).

Folha 346 de 455

VALIDO SOMENTE COM O Selo de Autenticidade
Valendo para certificação até 31.12.2019

114464
AUTENTICACAO
AU1097CD0113428

[Handwritten signature]



PROCURADORIA GERAL DO ESTADO
Procuradoria da Dívida Ativa

Certidão Positiva de Débitos
Inscritos na Dívida Ativa

CNPJ BASE: 60701190

IE:

Situação	COA
Inscrito	1.257.379.814
Inscrito	1.257.379.922
Inscrito	1.257.379.998
Inscrito	1.257.380.118
Inscrito	1.257.380.129
Inscrito	1.257.380.140
Inscrito	1.257.380.151
Inscrito	1.257.380.173
Inscrito	1.257.380.195
Inscrito	1.257.380.218
Inscrito	1.257.380.284
Inscrito	1.257.380.307
Inscrito	1.257.380.373
Inscrito	1.257.380.429
Inscrito	1.257.380.462
Inscrito	1.257.380.530
Inscrito	1.257.380.573
Inscrito	1.257.380.595
Inscrito	1.257.380.607
Inscrito	1.257.380.662
Inscrito	1.257.380.684
Inscrito	1.257.380.707
Inscrito	1.257.380.730
Inscrito	1.257.381.028
Inscrito	1.257.381.072
Inscrito	1.257.381.139
Inscrito	1.257.381.150
Inscrito	1.257.381.183
Inscrito	1.257.381.206
Inscrito	1.257.381.230
Inscrito	1.257.381.294
Inscrito	1.257.381.317
Inscrito	1.257.381.440
Inscrito	1.257.381.483
Inscrito	1.257.381.528

Local de emissão: Edinete - M. Rezende
DRTC - I
RGS: 19.933.718-5

CRDA nº 22375626
Data e hora da emissão: 24/05/2019 14:13:33 (Horário de Brasília)
Prazo de validade da certidão: 06 (SEIS) meses, conforme portaria CAT Nº. 20 de 01/04/1998 (DOE de 05/04/1998).

Folha 347 de 455

VALIDO SOMENTE COM O Selo de Autenticidade
Valendo para certificação até 31.12.2019

114464
AUTENTICACAO
AU1097CD0113421

[Handwritten signature]



[Handwritten signature]

PROCURADORIA GERAL DO ESTADO
Procuradoria da Dívida Ativa



PROCURADORIA GERAL DO ESTADO
Procuradoria da Dívida Ativa

Certidão Positiva de Débitos
Inscritas na Dívida Ativa

CNPJ BASE: 60701190

IE:

Situação	CDA
Inscrito	1.257.382.561
Inscrito	1.257.382.640
Inscrito	1.257.382.728
Inscrito	1.257.382.799
Inscrito	1.257.382.772
Inscrito	1.257.382.840
Inscrito	1.257.382.843
Inscrito	1.257.382.928
Inscrito	1.257.382.938
Inscrito	1.257.382.954
Inscrito	1.257.382.994
Inscrito	1.257.382.916
Inscrito	1.257.382.049
Inscrito	1.257.382.138
Inscrito	1.257.382.150
Inscrito	1.257.382.205
Inscrito	1.257.382.248
Inscrito	1.257.382.250
Inscrito	1.257.382.271
Inscrito	1.257.382.316
Inscrito	1.257.382.449
Inscrito	1.257.382.516
Inscrito	1.257.382.538
Inscrito	1.257.382.671
Inscrito	1.257.382.705
Inscrito	1.257.382.730
Inscrito	1.257.382.740
Inscrito	1.257.382.805
Inscrito	1.257.382.818
Inscrito	1.257.382.850
Inscrito	1.257.382.923
Inscrito	1.257.382.937
Inscrito	1.257.382.959

2

Local de emissão: **DRTC - 1**

Responsável: **Edilson A. M. S. Almeida**
RG: 159837113

CRDA nº 22375626
Data e hora da emissão: 24/05/2010 14:13:33 (horário de Brasília)
Prazo de validade da certidão: 06 (SEIS) meses) conforme portaria CAT NR. 10.418 PMPM/1998

23 OUT 2010

VICE-DE ALMEIDA Esc. Municipal de Administração
BALDU SUMENTE COM O SELLO DE AUTENTICACAO
Valor cobrado pelo ato 00



Local de emissão: **DRTC - 1**

Responsável: **Edilson A. M. S. Almeida**
RG: 159837113

CRDA nº 22375626
Data e hora da emissão: 24/05/2010 14:13:33 (horário de Brasília)
Prazo de validade da certidão: 06 (SEIS) meses) conforme portaria CAT NR. 10.418 PMPM/1998

23 OUT 2010

VICE-DE ALMEIDA Esc. Municipal de Administração
BALDU SUMENTE COM O SELLO DE AUTENTICACAO
Valor cobrado pelo ato 00





PROCURADORIA GERAL DO ESTADO
Procuradoria da Dívida Ativa

Certidão Positiva do Débitos
Inscritas na Dívida Ativa

CNPJ BASE: 60701190

Situação	CDA
Inscrita	1.257.385.112
Inscrita	1.257.385.157
Inscrita	1.257.385.202
Inscrita	1.257.385.248
Inscrita	1.257.385.298
Inscrita	1.257.385.302
Inscrita	1.257.385.313
Inscrita	1.257.385.357
Inscrita	1.257.385.457
Inscrita	1.257.385.535
Inscrita	1.257.385.565
Inscrita	1.257.385.590
Inscrita	1.257.385.690
Inscrita	1.257.385.679
Inscrita	1.257.385.690
Inscrita	1.257.385.902
Inscrita	1.257.385.946
Inscrita	1.257.385.956
Inscrita	1.257.385.990
Inscrita	1.257.386.012
Inscrita	1.257.386.023
Inscrita	1.257.386.046
Inscrita	1.257.386.258
Inscrita	1.257.386.289
Inscrita	1.257.386.312
Inscrita	1.257.386.223
Inscrita	1.257.386.387
Inscrita	1.257.386.389
Inscrita	1.257.386.478
Inscrita	1.257.386.534
Inscrita	1.257.386.590
Inscrita	1.257.386.787
Inscrita	1.257.386.790
Inscrita	1.257.386.823
Inscrita	1.257.386.901

de:

Situação	CDA
Inscrita	1.257.386.989
Inscrita	1.257.387.000
Inscrita	1.257.387.189
Inscrita	1.257.387.211
Inscrita	1.257.387.222
Inscrita	1.257.387.233
Inscrita	1.257.387.244
Inscrita	1.257.387.266
Inscrita	1.257.387.277
Inscrita	1.257.387.296
Inscrita	1.257.387.299
Inscrita	1.257.387.244
Inscrita	1.257.387.377
Inscrita	1.257.387.399
Inscrita	1.257.387.400
Inscrita	1.257.387.444
Inscrita	1.257.387.522
Inscrita	1.257.387.506
Inscrita	1.257.387.622
Inscrita	1.257.387.696
Inscrita	1.257.387.699
Inscrita	1.257.387.700
Inscrita	1.257.387.753
Inscrita	1.257.387.866
Inscrita	1.257.387.877
Inscrita	1.257.387.922
Inscrita	1.257.387.999
Inscrita / Suspensa	1.257.388.023
Inscrita	1.257.388.043
Inscrita	1.257.388.054
Inscrita	1.257.388.076
Inscrita	1.257.388.132
Inscrita	1.257.388.184
Inscrita	1.257.388.232
Inscrita	1.257.388.294



[Handwritten signature]

Local de emissão: **DRTC - I**

Responsável: **Edinivaldo N. Rozendo**
Estrada Ag. N. Rozendo
Fone: 19.033.718-3

CRDA nº: 22375525
Data e hora da emissão: 24/05/2018 14:13:33 (ordem de Brasília)
Prazo de validade da certidão: 06 (SEIS) meses conforme portaria CAT Nº 20/44 (16/04/1998) (DOE de 02/04/1998).

Finalidade: 350 de 400

Local de emissão: **DRTC - I**

Responsável: **Edinivaldo N. Rozendo**
Estrada Ag. N. Rozendo
Fone: 19.033.718-3

CRDA nº: 22375628
Data e hora da emissão: 24/05/2019 14:13:33 (ordem de Brasília)
Prazo de validade da certidão: 06 (SEIS) meses conforme portaria CAT Nº 20/44 (16/04/1998) (DOE de 02/04/1998).



[Handwritten signature]

[Handwritten signature]

PROCURADORIA GERAL DO ESTADO
Procuradoria da Dívida Ativa



PROCURADORIA GERAL DO ESTADO
Procuradoria da Dívida Ativa

Certidão Positiva de Débitos
Inscritas na Dívida Ativa

CNPJ BASE: 60701190

IE:

Situação	CDA
Anulada	1.257.388.354
Anulada	1.257.388.365
Anulada	1.257.388.387
Anulada	1.257.388.396
Anulada	1.257.388.500
Anulada	1.257.388.510
Anulada / Suspensa	1.257.388.532
Anulada	1.257.388.587
Anulada	1.257.388.589
Anulada	1.257.388.710
Anulada	1.257.388.722
Anulada	1.257.388.743
Anulada	1.257.388.798
Anulada	1.257.388.810
Anulada	1.257.388.865
Anulada	1.257.388.876
Anulada	1.257.388.910
Anulada	1.257.388.954
Anulada	1.257.388.001
Anulada	1.257.388.153
Anulada	1.257.388.208
Anulada	1.257.388.220
Anulada	1.257.388.252
Anulada	1.257.388.320
Anulada	1.257.388.353
Anulada	1.257.388.375
Anulada	1.257.388.397
Anulada	1.257.388.408
Anulada	1.257.388.420
Anulada	1.257.388.476
Anulada	1.257.388.487
Anulada	1.257.388.521
Anulada	1.257.388.575
Anulada	1.257.388.597
Anulada	1.257.388.609

CNPJ BASE: 60701190

IE:

Situação	CDA
Anulada	1.257.388.820
Anulada	1.257.388.854
Anulada	1.257.388.886
Anulada	1.257.388.753
Anulada	1.257.388.797
Anulada	1.257.388.859
Anulada	1.257.388.810
Anulada	1.257.388.864
Anulada	1.257.388.909
Anulada	1.257.388.975
Anulada	1.257.388.027
Anulada	1.257.388.038
Anulada	1.257.388.049
Anulada	1.257.388.090
Anulada / Parcelada	1.257.388.149
Anulada	1.257.388.182
Anulada	1.257.388.183
Anulada	1.257.388.227
Anulada	1.257.388.277
Anulada	1.257.388.308
Anulada	1.257.388.426
Anulada	1.257.388.480
Anulada	1.257.388.585
Anulada	1.257.388.571
Anulada	1.257.388.582
Anulada	1.257.388.593
Anulada	1.257.388.605
Anulada	1.257.388.627
Anulada	1.257.388.660
Anulada	1.257.388.671
Anulada	1.257.388.682
Anulada	1.257.388.760
Anulada	1.257.388.816
Anulada	1.257.388.843



Local de emissão: **Brasília - DF, Recorrido 2005 - 2013 - 1901**
DRTC - 1

CRDA nº 22375626
 Data e hora da emissão: 24/05/2019 14:13:33 (horário de Brasília)
 Prazo de validade da certidão: 08 (SEIS) meses) conforme portaria CAT NR. 20 de 01/04/1998 (DOE de 02/04/1998).

Responsável: **Eng.º Alexandre de Moraes Maciel**
 CPF: 030.407.770-00
 Assinatura: *[Assinatura]*
 Data: 23/05/2019

Folha 13 de 13

VICENTE DE ALMEIDA - Eng.º Arquiteto
 Nº: 000.506.076-00/DF - Conselho de Arquitetura e Urbanismo do Brasil
 Valor cobrado pela assinatura: R\$ 12,00

Local de emissão: **Brasília - DF, Recorrido 2005 - 2013 - 1901**
DRTC - 1

CRDA nº 22375626
 Data e hora da emissão: 24/05/2019 14:13:33 (horário de Brasília)
 Prazo de validade da certidão: 08 (SEIS) meses) conforme portaria CAT NR. 20 de 01/04/1998 (DOE de 02/04/1998).

Responsável: **Eng.º Alexandre de Moraes Maciel**
 CPF: 030.407.770-00
 Assinatura: *[Assinatura]*
 Data: 23/05/2019

Folha 13 de 13

VICENTE DE ALMEIDA - Eng.º Arquiteto
 Nº: 000.506.076-00/DF - Conselho de Arquitetura e Urbanismo do Brasil
 Valor cobrado pela assinatura: R\$ 12,00





PROCURADORIA GERAL DO ESTADO
Procuradoria da Dívida Ativa

Certidão Positiva de Débitos
Inscritos na Dívida Ativa

CNPJ BASE: 60701190

CDM
1.257.390.887
1.257.390.887
1.257.390.990
1.257.391.059
1.257.391.091
1.257.391.137
1.257.391.156
1.257.391.292
1.257.391.315
1.257.390.346
1.257.391.359
1.257.391.404
1.257.391.426
1.257.390.446
1.257.391.455
1.257.391.460
1.257.391.548
1.257.391.637
1.257.391.670
1.257.391.799
1.257.391.799
1.257.391.799
1.257.391.800
1.257.391.904
1.257.391.970
1.257.391.992
1.257.392.136
1.257.392.170
1.257.392.247
1.257.392.256
1.257.392.314
1.257.392.403
1.257.392.436
1.257.393.565

Situação
Inscrito
Inscrito
Inscrito
Inscrito
Inscrito
Inscrito
Inscrito
Inscrito
Inscrito
Inscrito
Inscrito
Inscrito
Inscrito
Inscrito
Inscrito
Inscrito
Inscrito
Inscrito
Inscrito / Suspenso
Inscrito
Inscrito
Inscrito
Inscrito
Inscrito
Inscrito
Inscrito
Inscrito
Inscrito
Inscrito
Inscrito
Inscrito
Inscrito
Inscrito
Inscrito



PROCURADORIA GERAL DO ESTADO
Procuradoria da Dívida Ativa

Certidão Positiva de Débitos
Inscritos na Dívida Ativa

CNPJ BASE: 60701190

CDM
1.257.392.590
1.257.392.603
1.257.392.647
1.257.392.680
1.257.392.747
1.257.392.769
1.257.392.806
1.257.392.847
1.257.392.869
1.257.392.891
1.257.392.903
1.257.392.902
1.257.393.034
1.257.393.055
1.257.393.057
1.257.393.068
1.257.393.157
1.257.393.203
1.257.393.246
1.257.393.348
1.257.393.387
1.257.393.435
1.257.393.490
1.257.393.579
1.257.393.680
1.257.393.690
1.257.393.702
1.257.393.713
1.257.393.735
1.257.393.746
1.257.393.757
1.257.393.790
1.257.391.874
1.257.393.879

Situação
Inscrito
Inscrito
Inscrito
Inscrito
Inscrito
Inscrito
Inscrito
Inscrito
Inscrito
Inscrito
Inscrito
Inscrito
Inscrito
Inscrito
Inscrito
Inscrito
Inscrito
Inscrito
Inscrito
Inscrito
Inscrito
Inscrito
Inscrito
Inscrito
Inscrito
Inscrito
Inscrito
Inscrito
Inscrito
Inscrito
Inscrito
Inscrito
Inscrito



Handwritten signature and scribbles

Local de emissão:
DRTC - 1

Responsável:
Eduardo A. Bezerra
CPF: 010.433.719-5

CRDA nº 22375525
Data e hora da emissão: 24/03/2019 às: 13:33 (Horário de Brasília)
Prazo de validade do certidão: 06 (SEIS) meses, conforme portaria CAT nº 20 da 01/04/1986 (DEU, 20/04/1988) (ODE de 02/04/1988).

Selo Físico - Emitido em 24/03/2019 às 13:33

Local de emissão:
DRTC - 1

Responsável:
Eduardo A. Bezerra
CPF: 010.433.719-5

CRDA nº 22375525
Data e hora da emissão: 24/03/2019 às: 13:33 (Horário de Brasília)
Prazo de validade do certidão: 08 (OITO) meses, conforme portaria CAT nº 20 da 01/04/1986 (DEU, 20/04/1988) (ODE de 02/04/1988).

Selo Físico - Emitido em 24/03/2019 às 13:33



Handwritten mark

Handwritten mark



PROCURADORIA GERAL DO ESTADO
Procuradoria da Dívida Ativa

Certidão Positiva de Débitos
Inscritos na Dívida Ativa

CNPJ BASE: 80701190

IE:

Situação	CDA
Inscrito	1.257.395.422
Inscrito	1.257.395.433
Inscrito	1.257.395.444
Inscrito	1.257.395.499
Inscrito	1.257.395.533
Inscrito	1.257.395.633
Inscrito	1.257.395.644
Inscrito / Suspenso	1.257.395.722
Inscrito	1.257.395.800
Inscrito	1.257.395.933
Inscrito	1.257.395.977
Inscrito	1.257.395.999
Inscrito	1.257.395.054
Inscrito	1.257.395.087
Inscrito	1.257.395.100
Inscrito	1.257.395.310
Inscrito	1.257.395.387
Inscrito	1.257.395.310
Inscrito	1.257.395.332
Inscrito	1.257.395.421
Inscrito	1.257.395.432
Inscrito	1.257.395.454
Inscrito	1.257.395.465
Inscrito	1.257.395.507
Inscrito	1.257.395.595
Inscrito	1.257.395.665
Inscrito	1.257.395.636
Inscrito	1.257.395.665
Inscrito	1.257.395.700
Inscrito	1.257.395.710
Inscrito	1.257.395.754
Inscrito	1.257.395.837
Inscrito	1.257.395.910
Inscrito	1.257.395.921
Inscrito	1.257.395.976
Inscrito	1.257.395.010

2

Local de emissão: DRTC - I

Responsável: Edmilene A.P. Responde
SAC/PROCURADORIA GERAL DO ESTADO
RG: 19.052.718-5

Folha 355 de 456

Data e hora da emissão: 24/05/2019 14:13:33 (Inscrito de Brasília)

Prazo de validade da certidão: 06 (SEIS) meses(es) conforme portaria CAT NR. 20 de 01/04/1998 (DOE de 02/04/1998).



PROCURADORIA GERAL DO ESTADO
Procuradoria da Dívida Ativa

Certidão Positiva de Débitos
Inscritos na Dívida Ativa

CNPJ BASE: 80701190

IE:

Situação	CDA
Inscrito	1.257.395.422
Inscrito	1.257.395.433
Inscrito	1.257.395.444
Inscrito	1.257.395.499
Inscrito	1.257.395.533
Inscrito	1.257.395.633
Inscrito	1.257.395.644
Inscrito	1.257.395.722
Inscrito	1.257.395.800
Inscrito	1.257.395.933
Inscrito	1.257.395.977
Inscrito	1.257.395.999
Inscrito	1.257.395.054
Inscrito	1.257.395.087
Inscrito	1.257.395.100
Inscrito	1.257.395.310
Inscrito	1.257.395.387
Inscrito	1.257.395.310
Inscrito	1.257.395.332
Inscrito	1.257.395.421
Inscrito	1.257.395.432
Inscrito	1.257.395.454
Inscrito	1.257.395.465
Inscrito	1.257.395.507
Inscrito	1.257.395.595
Inscrito	1.257.395.665
Inscrito	1.257.395.636
Inscrito	1.257.395.665
Inscrito	1.257.395.700
Inscrito	1.257.395.710
Inscrito	1.257.395.754
Inscrito	1.257.395.837
Inscrito	1.257.395.910
Inscrito	1.257.395.921
Inscrito	1.257.395.976
Inscrito	1.257.395.010

[Handwritten signature]



Local de emissão: SAC/PROCURADORIA GERAL DO ESTADO

Responsável: Edmilene A.P. Responde
SAC/PROCURADORIA GERAL DO ESTADO
RG: 19.052.718-5

Folha 355 de 456

Data e hora da emissão: 24/05/2019 14:13:33 (Inscrito de Brasília)

Prazo de validade da certidão: 06 (SEIS) meses(es) conforme portaria CAT NR. 20 de 01/04/1998 (DOE de 02/04/1998).



PROCURADORIA GERAL DO ESTADO
Procuradoria da Dívida Ativa



PROCURADORIA GERAL DO ESTADO
Procuradoria da Dívida Ativa

Certidão Positiva de Débitos
Inscritos na Dívida Ativa

CNPJ BASE: 60701190

IE:

Situação	COA
Inscrito	1.257.398.641
Inscrito	1.257.398.652
Inscrito	1.257.398.713
Inscrito	1.257.398.752
Inscrito	1.257.398.820
Inscrito	1.257.398.836
Inscrito	1.257.398.848
Inscrito	1.257.398.850
Inscrito / Suspensão	1.257.398.874
Inscrito	1.257.399.020
Inscrito	1.257.399.051
Inscrito	1.257.399.107
Inscrito	1.257.399.130
Inscrito	1.257.399.251
Inscrito	1.257.399.284
Inscrito	1.257.399.265
Inscrito	1.257.399.307
Inscrito	1.257.399.373
Inscrito	1.257.399.384
Inscrito	1.257.399.428
Inscrito	1.257.399.500
Inscrito	1.257.399.707
Inscrito	1.257.399.730
Inscrito	1.257.399.755
Inscrito	1.257.399.809
Inscrito	1.257.399.851
Inscrito	1.257.399.851
Inscrito	1.257.399.862
Inscrito	1.257.399.973
Inscrito	1.257.399.995
Inscrito	1.257.400.010
Inscrito	1.257.400.015
Inscrito	1.257.400.080
Inscrito	1.257.400.109
Inscrito	1.257.400.153

Situação	COA
Inscrito	1.257.398.641
Inscrito	1.257.398.652
Inscrito	1.257.398.713
Inscrito	1.257.398.752
Inscrito	1.257.398.820
Inscrito	1.257.398.836
Inscrito	1.257.398.848
Inscrito	1.257.398.850
Inscrito	1.257.398.874
Inscrito	1.257.399.020
Inscrito	1.257.399.051
Inscrito	1.257.399.107
Inscrito	1.257.399.130
Inscrito	1.257.399.251
Inscrito	1.257.399.284
Inscrito	1.257.399.265
Inscrito	1.257.399.307
Inscrito	1.257.399.373
Inscrito	1.257.399.384
Inscrito	1.257.399.428
Inscrito	1.257.399.500
Inscrito	1.257.399.707
Inscrito	1.257.399.730
Inscrito	1.257.399.755
Inscrito	1.257.399.809
Inscrito	1.257.399.851
Inscrito	1.257.399.851
Inscrito	1.257.399.862
Inscrito	1.257.399.973
Inscrito	1.257.399.995
Inscrito	1.257.400.010
Inscrito	1.257.400.015
Inscrito	1.257.400.080
Inscrito	1.257.400.109
Inscrito	1.257.400.153

CNPJ BASE: 60701190

IE:

Situação	COA
Inscrito	1.257.398.641
Inscrito	1.257.398.652
Inscrito	1.257.398.713
Inscrito	1.257.398.752
Inscrito	1.257.398.820
Inscrito	1.257.398.836
Inscrito	1.257.398.848
Inscrito	1.257.398.850
Inscrito	1.257.398.874
Inscrito	1.257.399.020
Inscrito	1.257.399.051
Inscrito	1.257.399.107
Inscrito	1.257.399.130
Inscrito	1.257.399.251
Inscrito	1.257.399.284
Inscrito	1.257.399.265
Inscrito	1.257.399.307
Inscrito	1.257.399.373
Inscrito	1.257.399.384
Inscrito	1.257.399.428
Inscrito	1.257.399.500
Inscrito	1.257.399.707
Inscrito	1.257.399.730
Inscrito	1.257.399.755
Inscrito	1.257.399.809
Inscrito	1.257.399.851
Inscrito	1.257.399.851
Inscrito	1.257.399.862
Inscrito	1.257.399.973
Inscrito	1.257.399.995
Inscrito	1.257.400.010
Inscrito	1.257.400.015
Inscrito	1.257.400.080
Inscrito	1.257.400.109
Inscrito	1.257.400.153



[Handwritten signature]

Local de emissão: **Est. do Paraná**
SECRETARIA DE TRIBUTAÇÃO
 (60) 3033-7105

Responsável: **Felipe 358 de 408**

CRDA nº 22375626
 Data e hora da emissão: 24/05/2019 14:13:33 (Paraná de Brasília)
 Prazo de validade da certidão: 06 (SEIS) meses) conforme portaria CAT N.º 20 do 01/04/1998-1 (DOE de 02/04/1998).

Local de emissão: **Est. do Paraná**
SECRETARIA DE TRIBUTAÇÃO
 (60) 3033-7105

Responsável: **VALCIR**

24/05/2019



[Handwritten mark]

[Handwritten mark]

PROCURADORIA GERAL DO ESTADO
Procuradoria da Dívida Ativa



PROCURADORIA GERAL DO ESTADO
Procuradoria da Dívida Ativa

Certidão Positiva de Débitos
Inscritos na Dívida Ativa

CNPJ BASE: 60701190

IE:

Situação	CDA
Inscrito	1.257.400.175
Inscrito	1.257.400.197
Inscrito	1.257.400.309
Inscrito	1.257.400.310
Inscrito	1.257.400.320
Inscrito	1.257.400.375
Inscrito	1.257.400.451
Inscrito	1.257.400.484
Inscrito	1.257.400.520
Inscrito	1.257.400.589
Inscrito	1.257.400.586
Inscrito	1.257.400.631
Inscrito	1.257.400.664
Inscrito	1.257.400.787
Inscrito	1.257.400.809
Inscrito	1.257.400.831
Inscrito	1.257.400.875
Inscrito	1.257.400.886
Inscrito	1.257.400.887
Inscrito	1.257.400.942
Inscrito	1.257.400.863
Inscrito	1.257.400.968
Inscrito	1.257.401.152
Inscrito	1.257.401.185
Inscrito	1.257.401.281
Inscrito	1.257.401.283
Inscrito	1.257.401.308
Inscrito	1.257.401.341
Inscrito	1.257.401.386
Inscrito	1.257.401.388
Inscrito / Suspensa	1.257.401.470
Inscrito	1.257.401.441
Inscrito	1.257.401.463
Inscrito	1.257.401.496

Handwritten mark

Situação	CDA
Inscrito	1.257.401.506
Inscrito	1.257.401.519
Inscrito	1.257.401.520
Inscrito	1.257.401.552
Inscrito	1.257.401.620
Inscrito	1.257.401.630
Inscrito	1.257.401.641
Inscrito	1.257.401.660
Inscrito	1.257.401.665
Inscrito	1.257.401.774
Inscrito	1.257.401.785
Inscrito	1.257.401.786
Inscrito	1.257.401.863
Inscrito	1.257.401.819
Inscrito	1.257.401.863
Inscrito	1.257.401.918
Inscrito	1.257.401.973
Inscrito	1.257.402.194
Inscrito	1.257.402.284
Inscrito	1.257.402.295
Inscrito	1.257.402.384
Inscrito	1.257.402.451
Inscrito	1.257.402.473
Inscrito	1.257.402.518
Inscrito	1.257.402.554
Inscrito	1.257.402.830
Inscrito	1.257.402.730
Inscrito	1.257.402.731
Inscrito	1.257.402.785
Inscrito	1.257.402.818
Inscrito	1.257.402.840
Inscrito	1.257.402.862
Inscrito	1.257.402.873
Inscrito	1.257.402.881
Inscrito	1.257.402.885

Handwritten mark

CNPJ BASE: 60701190

IE:



Large handwritten signature

Local de emissão: **DRTC - I**

Responsável: **Estimão de M. Rezende**
Subprocurador-Geral
Insc. nº 19.233.718-5

Folha: **20**

CRDA nº: **22375626**

Data e hora da emissão: **24/05/2019 14:13:33** (Pôrto de Brasília)

Prazo de validade da certidão: **06 (SEIS)** mês(es)

conforme portaria CAT NR. 20 de 01/04/1998 (DOE de 02/04/1998)

Local de emissão: **DRTC - I**

Responsável: **Estimão de M. Rezende**
Subprocurador-Geral
Insc. nº 19.233.718-5

Folha: **20**

CRDA nº: **22375626**

Data e hora da emissão: **24/05/2019 14:13:33** (Pôrto de Brasília)

Prazo de validade da certidão: **06 (SEIS)** mês(es)

conforme portaria CAT NR. 20 de 01/04/1998 (DOE de 02/04/1998)





PROCURADORIA GERAL DO ESTADO
Procuradoria da Dívida Ativa

Certidão Positiva de Débitos
Inscritas na Dívida Ativa

CNPJ BASE: 00701190

COA	Situação
1.257.403.030	Inscrito
1.257.403.106	Inscrito
1.257.403.140	Inscrito
1.257.403.161	Inscrito
1.257.403.217	Inscrito
1.257.403.240	Inscrito
1.257.403.240	Inscrito
1.257.403.306	Inscrito
1.257.403.472	Inscrito
1.257.403.719	Inscrito
1.257.403.735	Inscrito
1.257.403.740	Inscrito
1.257.403.794	Inscrito
1.257.403.817	Inscrito
1.257.403.940	Inscrito
1.257.404.007	Inscrito
1.257.404.137	Inscrito
1.257.404.171	Inscrito
1.257.404.240	Inscrito
1.257.404.246	Inscrito
1.257.404.246	Inscrito
1.257.404.249	Inscrito
1.257.404.393	Inscrito
1.257.404.416	Inscrito
1.257.404.460	Inscrito
1.257.404.460	Inscrito
1.257.404.465	Inscrito
1.257.404.516	Inscrito
1.257.404.537	Inscrito
1.257.404.538	Inscrito
1.257.404.860	Inscrito
1.257.404.727	Inscrito
1.257.404.730	Inscrito
1.257.404.826	Inscrito

Local de emissão: DRTC - I

Responsável: **Edilson Aguiar Rezende**
CPF: 19.033.718-5

Folha 382 de 408

Data e hora da emissão: 24/05/2019 14:13:33 (horário de Brasília)

Prazo de validade do certidão: 06 (SEIS) meses) conforme portaria CAT Nº. 20 de 01/04/1998 (DOE de 02/04/1998).

CRDA nº 22375625

114454
AUTENTICAÇÃO
AU1097CD0113430



PROCURADORIA GERAL DO ESTADO
Procuradoria da Dívida Ativa

Certidão Positiva de Débitos
Inscritas na Dívida Ativa

CNPJ BASE: 00701190

COA	Situação
1.257.404.949	Inscrito
1.257.405.004	Inscrito
1.257.405.048	Inscrito
1.257.405.081	Inscrito
1.257.405.104	Inscrito
1.257.405.159	Inscrito
1.257.405.204	Inscrito
1.257.405.226	Inscrito
1.257.405.370	Inscrito
1.257.405.515	Inscrito
1.257.405.548	Inscrito
1.257.405.552	Inscrito
1.257.405.581	Inscrito
1.257.405.760	Inscrito
1.257.405.751	Inscrito
1.257.405.792	Inscrito
1.257.405.837	Inscrito
1.257.405.904	Inscrito
1.257.405.959	Inscrito
1.257.405.970	Inscrito
1.257.406.059	Inscrito
1.257.406.800	Inscrito
1.257.406.114	Inscrito
1.257.406.147	Inscrito
1.257.406.158	Inscrito
1.257.406.270	Inscrito
1.257.408.414	Inscrito
1.257.408.436	Inscrito
1.257.408.447	Inscrito
1.257.408.458	Inscrito
1.257.408.514	Inscrito
1.257.406.540	Inscrito
1.257.408.688	Inscrito
1.257.406.670	Inscrito
1.257.408.691	Inscrito

Local de emissão: DRTC - I

Responsável: **Edilson Aguiar Rezende**
CPF: 19.033.718-5

Folha 383 de 408

Data e hora da emissão: 24/05/2019 14:13:33 (horário de Brasília)

Prazo de validade do certidão: 06 (SEIS) meses) conforme portaria CAT Nº. 20 de 01/04/1998 (DOE de 02/04/1998).

CRDA nº 22375625

114454
AUTENTICAÇÃO
AU1097CD0113432



[Handwritten signature]

[Handwritten signature]

[Handwritten signature]

PROCURADORIA GERAL DO ESTADO
Procuradoria da Dívida Ativa



PROCURADORIA GERAL DO ESTADO
Procuradoria da Dívida Ativa

Certidão Positiva de Débitos
Inscritos na Dívida Ativa

CNPJ BASE: 60701190

RE:

CE	Situação
1.257.408.754	Inscrito
1.257.408.814	Inscrito
1.257.408.825	Inscrito
1.257.408.836	Inscrito
1.257.407.068	Inscrito
1.257.407.080	Inscrito
1.257.407.090	Inscrito
1.257.407.148	Inscrito
1.257.407.168	Inscrito
1.257.407.278	Inscrito
1.257.407.307	Inscrito
1.257.407.312	Inscrito
1.257.407.357	Inscrito
1.257.407.388	Inscrito
1.257.407.390	Inscrito
1.257.407.446	Inscrito
1.257.407.502	Inscrito
1.257.407.546	Inscrito
1.257.407.579	Inscrito
1.257.407.602	Inscrito
1.257.407.718	Inscrito
1.257.407.774	Inscrito
1.257.407.780	Inscrito
1.257.407.846	Inscrito
1.257.407.935	Inscrito
1.257.407.946	Inscrito
1.257.407.990	Inscrito
1.257.408.001	Inscrito
1.257.408.112	Inscrito
1.257.408.145	Inscrito
1.257.408.245	Inscrito
1.257.408.358	Inscrito
1.257.408.345	Inscrito
1.257.408.434	Inscrito

CDA	Situação
1.257.408.443	Inscrito
1.257.408.756	Inscrito
1.257.408.787	Inscrito
1.257.408.778	Inscrito
1.257.408.789	Inscrito
1.257.408.834	Inscrito
1.257.408.856	Inscrito
1.257.408.829	Inscrito
1.257.408.889	Inscrito
1.257.408.833	Inscrito
1.257.408.855	Inscrito
1.257.409.111	Inscrito
1.257.409.200	Inscrito
1.257.409.255	Inscrito
1.257.409.322	Inscrito
1.257.409.366	Inscrito
1.257.409.411	Inscrito
1.257.409.422	Inscrito
1.257.409.433	Inscrito
1.257.409.477	Inscrito
1.257.409.500	Inscrito
1.257.409.622	Inscrito
1.257.409.677	Inscrito
1.257.409.700	Inscrito
1.257.409.677	Inscrito
1.257.409.803	Inscrito
1.257.410.073	Inscrito
1.257.410.084	Inscrito
1.257.410.118	Inscrito
1.257.410.318	Inscrito
1.257.410.360	Inscrito
1.257.410.362	Inscrito
1.257.410.373	Inscrito
1.257.410.451	Inscrito

[Handwritten signature]

[Handwritten signature]



Local de emissão: **BRASIL - Paraná - Curitiba - São Francisco de Sales - 81100-000**

Responsável: **Edineia An... Recebido**

Folha: **36**

CRDA nº: **27375626**

Data e hora da emissão: **24/05/2019 14:10:33** (horário de Brasília)

Prazo de validade da certidão: **06 (SEIS) meses** (conforme portaria CAT NºR. 20 de 01/04/1998)

(OGE de 02/24/1998).

Local de emissão: **BRASIL - Paraná - Curitiba - São Francisco de Sales - 81100-000**

Responsável: **Edineia An... Recebido**

Folha: **37**

CRDA nº: **22375825**

Data e hora da emissão: **24/05/2019 14:13:33** (horário de Brasília)

Prazo de validade da certidão: **06 (SEIS) meses** (conforme portaria CAT NºR. 20 de 01/04/1998)

(OGE de 02/24/1998).





PROCURADORIA GERAL DO ESTADO
Procuradoria da Dívida Ativa

Certidão Positiva de Débitos
Inscritos na Dívida Ativa

CNPJ BASE: 60701190

CDA	Situação
1.257.410.530	Inscrito
1.257.410.840	Inscrito
1.257.410.582	Inscrito
1.257.410.607	Inscrito
1.257.410.662	Inscrito
1.257.410.729	Inscrito
1.257.410.773	Inscrito
1.257.410.818	Inscrito
1.257.410.829	Inscrito
1.257.410.830	Inscrito / Suspensão
1.257.410.851	Inscrito
1.257.410.830	Inscrito
1.257.410.940	Inscrito
1.257.410.954	Inscrito
1.257.410.040	Inscrito
1.257.410.059	Inscrito
1.257.410.074	Inscrito
1.257.410.106	Inscrito
1.257.410.161	Inscrito
1.257.410.250	Inscrito
1.257.411.306	Inscrito
1.257.411.408	Inscrito
1.257.411.404	Inscrito
1.257.411.240	Inscrito
1.257.411.806	Inscrito
1.257.411.840	Inscrito
1.257.411.861	Inscrito
1.257.411.959	Inscrito
1.257.411.972	Inscrito
1.257.411.983	Inscrito
1.257.412.063	Inscrito
1.257.412.150	Inscrito
1.257.412.160	Inscrito
1.257.412.171	Inscrito
1.257.412.182	Inscrito

Local de emissão: **ORTC - I**

Responsável: **Edição Av. M. Rocco de Moraes, 1413-33 (horário de Brasília) - Fone: 067 26 455**

CRDA nº: **22375626**

Data e hora da emissão: **24/05/2019 14:13:33 (horário de Brasília)**

Prazo de validade da certidão: **06 (SEIS) meses** conforme portaria CAT Nº. 20 de 01/04/1998 (DOE de 02/04/1998).

Handwritten signature



AUTENTICADO
14454
AUTENTICADO
AUT097C/D0113440



PROCURADORIA GERAL DO ESTADO
Procuradoria da Dívida Ativa

Certidão Positiva de Débitos
Inscritos na Dívida Ativa

CNPJ BASE: 60701190

CDA	Situação
1.257.412.227	Inscrito
1.257.412.293	Inscrito
1.257.412.327	Inscrito
1.257.412.471	Inscrito
1.257.412.493	Inscrito
1.257.412.518	Inscrito
1.257.412.560	Inscrito
1.257.412.571	Inscrito
1.257.412.671	Inscrito
1.257.412.727	Inscrito
1.257.412.738	Inscrito
1.257.412.749	Inscrito
1.257.412.782	Inscrito
1.257.412.793	Inscrito
1.257.412.882	Inscrito
1.257.412.816	Inscrito
1.257.412.849	Inscrito
1.257.412.960	Inscrito
1.257.413.060	Inscrito
1.257.413.215	Inscrito
1.257.413.236	Inscrito
1.257.413.237	Inscrito
1.257.413.248	Inscrito
1.257.413.259	Inscrito
1.257.413.260	Inscrito
1.257.413.270	Inscrito
1.257.413.281	Inscrito
1.257.413.282	Inscrito
1.257.413.304	Inscrito
1.257.413.315	Inscrito
1.257.413.326	Inscrito
1.257.413.337	Inscrito
1.257.413.348	Inscrito
1.257.413.359	Inscrito
1.257.413.380	Inscrito

Handwritten signature

Local de emissão: **ORTC - I**

Responsável: **Edição Av. M. Rocco de Moraes, 1413-33 (horário de Brasília) - Fone: 067 26 455**

CRDA nº: **22375626**

Data e hora da emissão: **24/05/2019 14:13:33 (horário de Brasília)**

Prazo de validade da certidão: **06 (SEIS) meses** conforme portaria CAT Nº. 20 de 01/04/1998 (DOE de 02/04/1998).

Handwritten signature



AUTENTICADO
14454
AUTENTICADO
AUT097C/D0113440





PROCURADORIA GERAL DO ESTADO
Procuradoria da Dívida Ativa

Certidão Positiva de Débitos
Inscritos na Dívida Ativa

CNPJ BASE: 60701190

RE:

CDA	Situação
1.257.413.310	Inscrito
1.257.413.381	Inscrito
1.257.413.382	Inscrito
1.257.413.404	Inscrito
1.257.413.415	Inscrito
1.257.413.420	Inscrito
1.257.413.437	Inscrito
1.257.413.444	Inscrito
1.257.413.459	Inscrito
1.257.413.460	Inscrito
1.257.413.470	Inscrito
1.257.413.481	Inscrito
1.257.413.492	Inscrito
1.257.413.504	Inscrito
1.257.413.515	Inscrito
1.257.413.526	Inscrito
1.257.413.537	Inscrito
1.257.413.558	Inscrito
1.257.413.560	Inscrito
1.257.413.578	Inscrito
1.257.413.591	Inscrito
1.257.413.592	Inscrito
1.257.413.604	Inscrito
1.257.413.615	Inscrito
1.257.413.637	Inscrito
1.257.413.648	Inscrito
1.257.413.656	Inscrito
1.257.413.678	Inscrito
1.257.413.689	Inscrito
1.257.413.692	Inscrito
1.257.413.704	Inscrito
1.257.413.715	Inscrito
1.257.413.720	Inscrito
1.257.413.737	Inscrito
1.257.413.748	Inscrito



PROCURADORIA GERAL DO ESTADO
Procuradoria da Dívida Ativa

Certidão Positiva de Débitos
Inscritos na Dívida Ativa

CNPJ BASE: 60701190

RE:

CDA	Situação
1.257.413.759	Inscrito
1.257.413.760	Inscrito / Parcelado
1.257.413.770	Inscrito
1.257.413.781	Inscrito
1.257.413.792	Inscrito
1.257.413.804	Inscrito
1.257.413.815	Inscrito
1.257.413.826	Inscrito
1.257.413.837	Inscrito
1.257.413.848	Inscrito
1.257.413.860	Inscrito
1.257.413.870	Inscrito
1.257.413.881	Inscrito
1.257.413.892	Inscrito
1.257.413.904	Inscrito
1.257.413.915	Inscrito
1.257.413.926	Inscrito
1.257.413.937	Inscrito
1.257.413.948	Inscrito
1.257.413.959	Inscrito
1.257.413.970	Inscrito
1.257.413.981	Inscrito
1.257.413.992	Inscrito
1.257.413.993	Inscrito
1.257.413.994	Inscrito
1.257.413.995	Inscrito
1.257.413.996	Inscrito
1.257.413.997	Inscrito
1.257.413.998	Inscrito
1.257.413.999	Inscrito
1.257.414.000	Inscrito
1.257.414.014	Inscrito
1.257.414.025	Inscrito
1.257.414.036	Inscrito
1.257.414.047	Inscrito
1.257.414.058	Inscrito
1.257.414.069	Inscrito
1.257.414.080	Inscrito
1.257.414.091	Inscrito
1.257.414.094	Inscrito



Local de emissão: **Edição nº 14 - Paraná de São Carlos - CAT Nº 1537-537-5**

DRTC - I

CRDA nº 23375626

Data e hora da emissão: 24/05/2018 14:13:33 (Paraná de Brasília)

Prazo de validade da certidão: 06 (SEIS) mês(es) contados a partir da CAT Nº. 20 de 01/04/1998 (DOE de 02/04/1998).

Local de emissão: **Edição nº 14 - Paraná de São Carlos - CAT Nº 1537-537-5**

DRTC - I

CRDA nº 23375626

Data e hora da emissão: 24/05/2018 14:13:33 (Paraná de Brasília)

Prazo de validade da certidão: 06 (SEIS) mês(es) contados a partir da CAT Nº. 20 de 01/04/1998 (DOE de 02/04/1998).





PROCURADORIA GERAL DO ESTADO
Procuradoria da Dívida Ativa

Certidão Positiva de Débitos
Inscritos na Dívida Ativa

CNPJ BASE: 60701190

Situação	CDA
Inscrito	1.257.414.026
Inscrito	1.257.414.136
Inscrito	1.257.414.147
Inscrito	1.257.414.158
Inscrito	1.257.414.169
Inscrito	1.257.414.170
Inscrito	1.257.414.180
Inscrito	1.257.414.190
Inscrito	1.257.414.200
Inscrito	1.257.414.210
Inscrito	1.257.414.220
Inscrito	1.257.414.230
Inscrito	1.257.414.240
Inscrito	1.257.414.250
Inscrito	1.257.414.260
Inscrito	1.257.414.270
Inscrito	1.257.414.280
Inscrito	1.257.414.290
Inscrito	1.257.414.300
Inscrito	1.257.414.310
Inscrito	1.257.414.320
Inscrito	1.257.414.330
Inscrito	1.257.414.340
Inscrito	1.257.414.350
Inscrito	1.257.414.360
Inscrito	1.257.414.370
Inscrito	1.257.414.380
Inscrito	1.257.414.390
Inscrito	1.257.414.400
Inscrito	1.257.414.410
Inscrito	1.257.414.420
Inscrito	1.257.414.430
Inscrito	1.257.414.440
Inscrito	1.257.414.450
Inscrito	1.257.414.460
Inscrito	1.257.414.470
Inscrito	1.257.414.480
Inscrito	1.257.414.490
Inscrito	1.257.414.500
Inscrito	1.257.414.510
Inscrito	1.257.414.520
Inscrito	1.257.414.530
Inscrito	1.257.414.540
Inscrito	1.257.414.550
Inscrito	1.257.414.560
Inscrito	1.257.414.570
Inscrito	1.257.414.580
Inscrito	1.257.414.590
Inscrito	1.257.414.600
Inscrito	1.257.414.610
Inscrito	1.257.414.620
Inscrito	1.257.414.630
Inscrito	1.257.414.640
Inscrito	1.257.414.650
Inscrito	1.257.414.660
Inscrito	1.257.414.670
Inscrito	1.257.414.680
Inscrito	1.257.414.690
Inscrito	1.257.414.700
Inscrito	1.257.414.710
Inscrito	1.257.414.720
Inscrito	1.257.414.730
Inscrito	1.257.414.740
Inscrito	1.257.414.750
Inscrito	1.257.414.760
Inscrito	1.257.414.770
Inscrito	1.257.414.780
Inscrito	1.257.414.790
Inscrito	1.257.414.800
Inscrito	1.257.414.810
Inscrito	1.257.414.820
Inscrito	1.257.414.830
Inscrito	1.257.414.840
Inscrito	1.257.414.850
Inscrito	1.257.414.860
Inscrito	1.257.414.870
Inscrito	1.257.414.880
Inscrito	1.257.414.890
Inscrito	1.257.414.900
Inscrito	1.257.414.910
Inscrito	1.257.414.920
Inscrito	1.257.414.930
Inscrito	1.257.414.940
Inscrito	1.257.414.950
Inscrito	1.257.414.960
Inscrito	1.257.414.970
Inscrito	1.257.414.980
Inscrito	1.257.414.990
Inscrito	1.257.414.000

PROCURADORIA GERAL DO ESTADO
Procuradoria da Dívida Ativa

Certidão Positiva de Débitos
Inscritos na Dívida Ativa

CNPJ BASE: 60701190

Situação	CDA
Inscrito	1.257.414.491
Inscrito	1.257.414.503
Inscrito	1.257.414.514
Inscrito	1.257.414.525
Inscrito	1.257.414.536
Inscrito	1.257.414.547
Inscrito	1.257.414.558
Inscrito	1.257.414.569
Inscrito	1.257.414.579
Inscrito	1.257.414.590
Inscrito	1.257.414.591
Inscrito	1.257.414.602
Inscrito	1.257.414.613
Inscrito	1.257.414.624
Inscrito	1.257.414.635
Inscrito	1.257.414.647
Inscrito	1.257.414.658
Inscrito	1.257.414.669
Inscrito	1.257.414.670
Inscrito	1.257.414.680
Inscrito	1.257.414.691
Inscrito	1.257.414.703
Inscrito	1.257.414.714
Inscrito	1.257.414.725
Inscrito	1.257.414.736
Inscrito	1.257.414.747
Inscrito	1.257.414.758
Inscrito	1.257.414.769
Inscrito	1.257.414.770
Inscrito	1.257.414.780
Inscrito	1.257.414.791
Inscrito	1.257.414.803
Inscrito	1.257.414.814
Inscrito	1.257.414.825
Inscrito	1.257.414.836
Inscrito	1.257.414.847
Inscrito	1.257.414.858
Inscrito	1.257.414.869
Inscrito	1.257.414.870
Inscrito	1.257.414.881
Inscrito	1.257.414.892
Inscrito	1.257.414.903
Inscrito	1.257.414.914
Inscrito	1.257.414.925
Inscrito	1.257.414.936
Inscrito	1.257.414.947
Inscrito	1.257.414.958
Inscrito	1.257.414.969
Inscrito	1.257.414.970
Inscrito	1.257.414.981
Inscrito	1.257.414.992
Inscrito	1.257.414.003



[Handwritten signature]

Local de emissão: Curitiba - PR
 Responsável: Euzébio A. M. Ricardo
 CPF: 15.253.718-5

CRDA nº 22375626
 Data e hora da emissão: 24/05/2019 14:13:33 (horário de Brasília)
 Prazo de validade do crédito: 06 (SEIS) meses(es) conforme portaria CAT NR. 20 de 07/04/1998 (DOE de 02/04/1998).

Folha 370 de 456
 23 OUT.



114454
 AUTENTICAÇÃO
 AU1097CD00113441

Local de emissão: Curitiba - PR
 Responsável: Euzébio A. M. Ricardo
 CPF: 15.253.718-5

CRDA nº 22375626
 Data e hora da emissão: 24/05/2019 14:13:33 (horário de Brasília)
 Prazo de validade do crédito: 06 (SEIS) meses(es) conforme portaria CAT NR. 20 de 07/04/1998 (DOE de 02/04/1998).



114454
 AUTENTICAÇÃO
 AU1097CD00113434



PROCURADORIA GERAL DO ESTADO
Procuradoria da Dívida Ativa

Certidão Positiva de Débitos
Inscritos na Dívida Ativa

CNPJ BASE: 60701190

RE:

Situação	CDIA
Inscrito	1.257.415.856
Inscrito	1.257.415.869
Inscrito	1.257.415.870
Inscrito	1.257.415.880
Inscrito	1.257.415.881
Inscrito	1.257.415.903
Inscrito	1.257.415.914
Inscrito	1.257.415.925
Inscrito	1.257.415.936
Inscrito	1.257.415.947
Inscrito	1.257.415.959
Inscrito	1.257.415.969
Inscrito	1.257.415.970
Inscrito	1.257.415.980
Inscrito	1.257.415.991
Inscrito	1.257.415.002
Inscrito	1.257.415.013
Inscrito	1.257.415.024
Inscrito	1.257.415.035
Inscrito	1.257.415.046
Inscrito	1.257.415.057
Inscrito	1.257.415.068
Inscrito	1.257.415.079
Inscrito	1.257.415.090
Inscrito	1.257.415.102
Inscrito	1.257.415.113
Inscrito	1.257.415.124
Inscrito	1.257.415.135
Inscrito	1.257.415.146
Inscrito	1.257.415.157
Inscrito	1.257.415.168
Inscrito	1.257.415.179
Inscrito	1.257.415.180
Inscrito	1.257.415.190

[Handwritten signature]



Situação	CDIA
Inscrito	1.257.415.202
Inscrito	1.257.415.213
Inscrito	1.257.415.224
Inscrito	1.257.415.235
Inscrito	1.257.415.246
Inscrito	1.257.415.257
Inscrito	1.257.415.268
Inscrito	1.257.415.279
Inscrito	1.257.415.290
Inscrito	1.257.415.300
Inscrito	1.257.415.311
Inscrito	1.257.415.322
Inscrito	1.257.415.333
Inscrito	1.257.415.344
Inscrito	1.257.415.355
Inscrito	1.257.415.366
Inscrito	1.257.415.377
Inscrito	1.257.415.388
Inscrito	1.257.415.399
Inscrito	1.257.415.410
Inscrito	1.257.415.421
Inscrito	1.257.415.432
Inscrito	1.257.415.443
Inscrito	1.257.415.454
Inscrito	1.257.415.465
Inscrito	1.257.415.476
Inscrito	1.257.415.487
Inscrito	1.257.415.498
Inscrito	1.257.415.509
Inscrito	1.257.415.520
Inscrito	1.257.415.531
Inscrito	1.257.415.542
Inscrito	1.257.415.553
Inscrito	1.257.415.564

CNPJ BASE: 60701190

RE:

Situação	CDIA
Inscrito	1.257.415.202
Inscrito	1.257.415.213
Inscrito	1.257.415.224
Inscrito	1.257.415.235
Inscrito	1.257.415.246
Inscrito	1.257.415.257
Inscrito	1.257.415.268
Inscrito	1.257.415.279
Inscrito	1.257.415.290
Inscrito	1.257.415.300
Inscrito	1.257.415.311
Inscrito	1.257.415.322
Inscrito	1.257.415.333
Inscrito	1.257.415.344
Inscrito	1.257.415.355
Inscrito	1.257.415.366
Inscrito	1.257.415.377
Inscrito	1.257.415.388
Inscrito	1.257.415.399
Inscrito	1.257.415.410
Inscrito	1.257.415.421
Inscrito	1.257.415.432
Inscrito	1.257.415.443
Inscrito	1.257.415.454
Inscrito	1.257.415.465
Inscrito	1.257.415.476
Inscrito	1.257.415.487
Inscrito	1.257.415.498
Inscrito	1.257.415.509
Inscrito	1.257.415.520
Inscrito	1.257.415.531
Inscrito	1.257.415.542
Inscrito	1.257.415.553
Inscrito	1.257.415.564

Local de emissão:

DRTC - I

Responsável:

BRUNO M. REZENDE
NASCIMENTO - CPA/GE
Nº 19.053.718-5

CDIA n.º 22375626

Data e hora da emissão: 24/05/2019 14:13:33 (horário de Brasília)
Prazo de validade da certidão: 05 (SEIS) mês(es) contados a partir da CAT NR. 20 de 01/05/2019 (DOE de 02/04/1998).

Folha 373 de 448

BRUNO M. REZENDE
NASCIMENTO - CPA/GE
Nº 19.053.718-5
Data 23 OUT 2019

Local de emissão:

DRTC - I

Responsável:

Bruno M. Resende
Nascimento - CPA/GE
Nº 19.053.718-5

CDIA n.º 22375626

Data e hora da emissão: 24/05/2019 14:13:33 (horário de Brasília)
Prazo de validade da certidão: 06 (SEIS) mês(es) contados a partir da CAT NR. 20 de 01/05/2019 (DOE de 02/04/1998).

Folha 373 de 448

BRUNO M. REZENDE
NASCIMENTO - CPA/GE
Nº 19.053.718-5
Data 23 OUT 2019



PROCURADORIA GERAL DO ESTADO
Procuradoria da Dívida Ativa



PROCURADORIA GERAL DO ESTADO
Procuradoria da Dívida Ativa

Certidão Positiva de Débitos
Inscritos na Dívida Ativa

Certidão Positiva de Débitos
Inscritos na Dívida Ativa

CNPJ BASE: 80701190

CNPJ BASE: 60701190

Situação	CDA
Inscrito	1.257.415.570
Inscrito	1.257.415.560
Inscrito	1.257.415.802
Inscrito	1.257.415.513
Inscrito	1.257.415.674
Inscrito	1.257.415.635
Inscrito	1.257.415.615
Inscrito	1.257.415.657
Inscrito	1.257.415.808
Inscrito	1.257.415.679
Inscrito	1.257.415.860
Inscrito	1.257.415.690
Inscrito	1.257.415.702
Inscrito	1.257.415.713
Inscrito	1.257.415.724
Inscrito	1.257.415.735
Inscrito	1.257.415.745
Inscrito	1.257.415.757
Inscrito	1.257.415.768
Inscrito	1.257.415.779
Inscrito	1.257.415.760
Inscrito	1.257.415.802
Inscrito	1.257.415.824
Inscrito	1.257.415.848
Inscrito	1.257.415.857
Inscrito	1.257.415.864
Inscrito	1.257.415.879
Inscrito	1.257.415.880
Inscrito	1.257.415.890
Inscrito	1.257.415.902
Inscrito	1.257.415.913
Inscrito	1.257.415.924
Inscrito	1.257.415.935

Situação	CDA
Inscrito	1.257.415.957
Inscrito	1.257.415.968
Inscrito	1.257.415.978
Inscrito	1.257.415.990
Inscrito	1.257.415.998
Inscrito	1.257.416.001
Inscrito	1.257.416.012
Inscrito	1.257.416.022
Inscrito	1.257.416.034
Inscrito	1.257.416.056
Inscrito	1.257.416.067
Inscrito	1.257.416.078
Inscrito	1.257.416.089
Inscrito	1.257.416.090
Inscrito	1.257.416.101
Inscrito	1.257.416.112
Inscrito	1.257.416.123
Inscrito	1.257.416.134
Inscrito	1.257.416.145
Inscrito	1.257.416.156
Inscrito	1.257.416.167
Inscrito	1.257.416.178
Inscrito	1.257.416.189
Inscrito	1.257.416.190
Inscrito	1.257.416.201
Inscrito	1.257.416.212
Inscrito	1.257.416.223
Inscrito	1.257.416.234
Inscrito	1.257.416.245
Inscrito	1.257.416.256
Inscrito	1.257.416.267
Inscrito	1.257.416.278
Inscrito	1.257.416.289
Inscrito	1.257.416.300
Inscrito	1.257.416.301

IE:

Município de Dois Vizinhos
630

Local de emissão: Curitiba, Pr. Paraná
DRTC - I

CRDA nº: 22375626
Data e hora da emissão: 24/05/2019 14:13:33 (Paraná de Brasília)
Prazo de validade do certidão: 06 (SEIS) meses) conforme portaria CAT Nº: 20 de 01/04/1998 (DOE de 02/04/1998)

Responsável: Edilson de M. Rosendo
CPF: 10.033.714-5

Local de emissão: Curitiba, Pr. Paraná
DRTC - I

CRDA nº: 22375626
Data e hora da emissão: 24/05/2019 14:13:33 (Paraná de Brasília)
Prazo de validade do certidão: 06 (SEIS) meses) conforme portaria CAT Nº: 20 de 01/04/1998 (DOE de 02/04/1998)

Responsável: Edilson de M. Rosendo
CPF: 10.033.714-5

[Handwritten signature]

[Handwritten signature]



PROCURADORIA GERAL DO ESTADO
Procuradoria da Dívida Ativa



PROCURADORIA GERAL DO ESTADO
Procuradoria da Dívida Ativa

Certidão Positiva de Débitos
Inscritos na Dívida Ativa

CNPJ BASE: 60701190

IE	CDA	Situação
	1.257.416.112	Inscrito
	1.257.416.133	Inscrito
	1.257.416.134	Inscrito
	1.257.416.245	Inscrito
	1.257.416.356	Inscrito
	1.257.416.367	Inscrito
	1.257.416.378	Inscrito
	1.257.416.388	Inscrito
	1.257.416.390	Inscrito
	1.257.416.481	Inscrito
	1.257.416.412	Inscrito
	1.257.416.423	Inscrito
	1.257.416.434	Inscrito
	1.257.416.445	Inscrito
	1.257.416.456	Inscrito
	1.257.416.467	Inscrito
	1.257.416.488	Inscrito
	1.257.416.490	Inscrito
	1.257.416.501	Inscrito
	1.257.416.512	Inscrito
	1.257.416.523	Inscrito
	1.257.416.534	Inscrito
	1.257.416.545	Inscrito / Suspensão
	1.257.416.556	Inscrito
	1.257.416.567	Inscrito
	1.257.416.580	Inscrito
	1.257.416.601	Inscrito
	1.257.416.612	Inscrito
	1.257.416.623	Inscrito
	1.257.416.634	Inscrito
	1.257.416.646	Inscrito
	1.257.416.657	Inscrito
	1.257.416.678	Inscrito
	1.257.416.680	Inscrito
	1.257.416.690	Inscrito

2

[Handwritten signature]

CNPJ BASE: 60701190

IE	CDA	Situação
	1.257.416.701	Inscrito
	1.257.416.712	Inscrito
	1.257.416.723	Inscrito
	1.257.416.734	Inscrito
	1.257.416.745	Inscrito
	1.257.416.756	Inscrito
	1.257.416.767	Inscrito
	1.257.416.778	Inscrito
	1.257.416.789	Inscrito
	1.257.416.790	Inscrito
	1.257.416.812	Inscrito
	1.257.416.823	Inscrito
	1.257.416.834	Inscrito
	1.257.416.845	Inscrito
	1.257.416.856	Inscrito
	1.257.416.867	Inscrito
	1.257.416.878	Inscrito
	1.257.416.889	Inscrito
	1.257.416.890	Inscrito
	1.257.416.901	Inscrito
	1.257.416.912	Inscrito
	1.257.416.923	Inscrito
	1.257.416.934	Inscrito
	1.257.416.945	Inscrito
	1.257.416.956	Inscrito
	1.257.416.967	Inscrito
	1.257.416.978	Inscrito
	1.257.416.989	Inscrito
	1.257.417.000	Inscrito
	1.257.417.011	Inscrito
	1.257.417.022	Inscrito
	1.257.417.033	Inscrito
	1.257.417.044	Inscrito
	1.257.417.055	Inscrito
	1.257.417.066	Inscrito

[Handwritten signature]



Local de emissão: **DRTC - I**

Responsável: **Equipe / T. H. Recorde**
S. 2 - CNPJ/SE
161.933.716-5

Forma: **23 OUT 2019**

CRDA nº: **22375626**

Data e hora da emissão: **24/05/2019 14:13:33** (horário de Brasília)

Prazo de validade da certidão: **06 (SEIS) meses**, contados a partir da emissão da certidão (DOE de 02/04/1998).

Local de emissão: **DRTC - I**

Responsável: **Equipe / T. H. Recorde**
S. 2 - CNPJ/SE
161.933.716-5

Forma: **23 OUT 2019**

CRDA nº: **22375626**

Data e hora da emissão: **24/05/2019 14:13:33** (horário de Brasília)

Prazo de validade da certidão: **06 (SEIS) meses**, contados a partir da emissão da certidão (DOE de 02/04/1998).

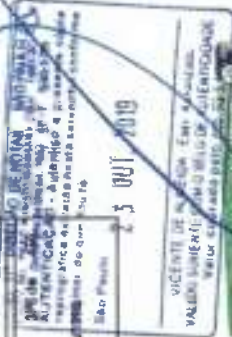



PROCURADORIA GERAL DO ESTADO
Procuradoria da Dívida Ativa

Certidão Positiva de Débitos
Inscritas na Dívida Ativa

CNPJ/BASE: 60701190

RE:

Situação	CDA
Inscrito	1.257.417.417
Inscrito	1.257.417.208
Inscrito	1.257.417.000
Inscrito	1.257.417.111
Inscrito	1.257.417.122
Inscrito	1.257.417.133
Inscrito	1.257.417.144
Inscrito	1.257.417.155
Inscrito	1.257.417.166
Inscrito/Suspensão	1.257.417.177
Inscrito	1.257.417.188
Inscrito	1.257.417.199
Inscrito	1.257.417.200
Inscrito	1.257.417.222
Inscrito	1.257.417.233
Inscrito	1.257.417.244
Inscrito	1.257.417.255
Inscrito	1.257.417.266
Inscrito	1.257.417.277
Inscrito	1.257.417.288
Inscrito	1.257.417.300
Inscrito	1.257.417.311
Inscrito	1.257.417.322
Inscrito	1.257.417.333
Inscrito	1.257.417.344
Inscrito	1.257.417.355
Inscrito	1.257.417.366
Inscrito	1.257.417.377
Inscrito	1.257.417.388
Inscrito	1.257.417.399
Inscrito	1.257.417.411
Inscrito	1.257.417.422
Inscrito	1.257.417.433



PROCURADORIA GERAL DO ESTADO
Procuradoria da Dívida Ativa

Certidão Positiva de Débitos
Inscritas na Dívida Ativa

CNPJ/BASE: 60701190

Situação	CDA
Inscrito	1.257.417.414
Inscrito	1.257.417.455
Inscrito	1.257.417.488
Inscrito	1.257.417.477
Inscrito	1.257.417.468
Inscrito	1.257.417.498
Inscrito	1.257.417.500
Inscrito	1.257.417.511
Inscrito	1.257.417.522
Inscrito	1.257.417.533
Inscrito	1.257.417.544
Inscrito	1.257.417.555
Inscrito	1.257.417.568
Inscrito	1.257.417.598
Inscrito	1.257.417.611
Inscrito	1.257.417.622
Inscrito	1.257.417.633
Inscrito	1.257.417.644
Inscrito	1.257.417.655
Inscrito	1.257.417.677
Inscrito	1.257.417.688
Inscrito	1.257.417.699
Inscrito	1.257.417.711
Inscrito	1.257.417.722
Inscrito	1.257.417.733
Inscrito	1.257.417.744
Inscrito	1.257.417.755
Inscrito	1.257.417.766
Inscrito	1.257.417.777
Inscrito	1.257.417.799
Inscrito	1.257.417.800
Inscrito	1.257.417.811
Inscrito	1.257.417.822



[Handwritten signature]

Local de emissão: DRTC - I

Responsável: Elyvaldo M. Rocco
CPF: 030.333.718-5

CRDA nº 22375626
Data e hora de emissão: 24/05/2015 14:13:33 (horário de Brasília)
Prazo de validade da certidão: 06 (SEIS) meses) conforme portaria CAT NR. 20 de 01/04/1988 (COE de 026/01988).

Página: 378 de 488

[Handwritten signature]

Local de emissão: DRTC - I

Responsável: Elyvaldo M. Rocco
CPF: 030.333.718-5

CRDA nº 22375626
Data e hora de emissão: 24/05/2015 14:13:33 (horário de Brasília)
Prazo de validade da certidão: 06 (SEIS) meses) conforme portaria CAT NR. 20 de 01/04/1988 (COE de 026/01988).

Página: 379 de 488

[Handwritten signature]





PROCURADORIA GERAL DO ESTADO
Procuradoria da Dívida Ativa

Certidão Positiva de Débitos
Inscritos na Dívida Ativa

CNPJ BASE: 60701190

IE:

DOA	Situação
1.257.417.844	inscrito
1.257.417.855	inscrito
1.257.417.866	inscrito
1.257.417.877	inscrito
1.257.417.888	inscrito
1.257.417.899	inscrito
1.257.417.900	inscrito
1.257.417.911	inscrito
1.257.417.923	inscrito
1.257.417.934	inscrito
1.257.417.955	inscrito
1.257.417.966	inscrito
1.257.417.977	inscrito
1.257.417.988	inscrito
1.257.418.000	inscrito
1.257.418.019	inscrito
1.257.418.021	inscrito
1.257.418.022	inscrito
1.257.418.043	inscrito
1.257.418.054	inscrito
1.257.418.065	inscrito
1.257.418.076	inscrito
1.257.418.087	inscrito
1.257.418.098	inscrito
1.257.418.100	inscrito
1.257.418.110	inscrito
1.257.418.121	inscrito
1.257.418.132	inscrito
1.257.418.143	inscrito
1.257.418.154	inscrito
1.257.418.165	inscrito
1.257.418.176	inscrito
1.257.418.187	inscrito
1.257.418.198	inscrito
1.257.418.210	inscrito

[Handwritten signature]

Local de emissão: **DRTC - I**

Responsável: **Escritório N.º Recurso S/Recursos Civis/SE**

CRDA nº 22375626

Data e hora de emissão 24/05/2019 14:13:33 (horário de Brasília)

Prazo de validade de certidão: 06 (SEIS) meses(es) conforme portaria CAT NR. 20 de 06/2019 (DOE de 02/04/1998).

Finalidade: **AUTENTICAÇÃO**

23 OUT. 2019

114494 AUTENTICAÇÃO AU1097CD0113509



PROCURADORIA GERAL DO ESTADO
Procuradoria da Dívida Ativa

Certidão Positiva de Débitos
Inscritos na Dívida Ativa

CNPJ BASE: 60701190

IE:

DOA	Situação
1.257.418.210	inscrito
1.257.418.221	inscrito
1.257.418.232	inscrito
1.257.418.243	inscrito
1.257.418.254	inscrito
1.257.418.265	inscrito
1.257.418.276	inscrito
1.257.418.287	inscrito
1.257.418.298	inscrito
1.257.418.300	inscrito
1.257.418.310	inscrito
1.257.418.321	inscrito
1.257.418.332	inscrito
1.257.418.343	inscrito
1.257.418.354	inscrito
1.257.418.365	inscrito
1.257.418.376	inscrito
1.257.418.387	inscrito
1.257.418.398	inscrito
1.257.418.400	inscrito
1.257.418.410	inscrito
1.257.418.432	inscrito
1.257.418.443	inscrito
1.257.418.454	inscrito
1.257.418.465	inscrito
1.257.418.476	inscrito
1.257.418.487	inscrito
1.257.418.490	inscrito
1.257.418.500	inscrito
1.257.418.519	inscrito
1.257.418.521	inscrito
1.257.418.522	inscrito
1.257.418.543	inscrito
1.257.418.554	inscrito
1.257.418.578	inscrito



Local de emissão: **DRTC - I**

Responsável: **Escritório N.º Recurso S/Recursos Civis/SE**

CRDA nº 22375626

Data e hora de emissão 24/05/2019 14:13:33 (horário de Brasília)

Prazo de validade de certidão: 06 (SEIS) meses(es) conforme portaria CAT NR. 20 de 06/2019 (DOE de 02/04/1998).

Finalidade: **AUTENTICAÇÃO**

23 OUT. 2019

114494 AUTENTICAÇÃO AU1097CD0113509



PROCURADORIA GERAL DO ESTADO
Procuradoria da Dívida Ativa

Certidão Positiva de Débitos
Inscritos na Dívida Ativa

CNPJ BASE: 60701180

IE:

Descrição	CDA
Inscrito	1.257.418.924
Inscrito	1.257.418.908
Inscrito	1.257.418.614
Inscrito	1.257.418.621
Inscrito	1.257.418.622
Inscrito	1.257.418.613
Inscrito	1.257.418.654
Inscrito	1.257.418.655
Inscrito	1.257.418.670
Inscrito	1.257.418.687
Inscrito	1.257.418.696
Inscrito	1.257.418.700
Inscrito	1.257.418.718
Inscrito	1.257.418.721
Inscrito	1.257.418.732
Inscrito	1.257.418.743
Inscrito	1.257.418.754
Inscrito	1.257.418.765
Inscrito	1.257.418.776
Inscrito	1.257.418.787
Inscrito	1.257.418.800
Inscrito	1.257.418.810
Inscrito	1.257.418.821
Inscrito	1.257.418.832
Inscrito	1.257.418.843
Inscrito	1.257.418.854
Inscrito	1.257.418.865
Inscrito	1.257.418.876
Inscrito	1.257.418.889
Inscrito	1.257.418.900
Inscrito	1.257.418.911
Inscrito	1.257.418.921
Inscrito	1.257.418.932
Inscrito	1.257.418.943



PROCURADORIA GERAL DO ESTADO
Procuradoria da Dívida Ativa

Certidão Positiva de Débitos
Inscritos na Dívida Ativa

CNPJ BASE: 60701190

IE:

Descrição	CDA
Inscrito	1.257.418.951
Inscrito	1.257.418.965
Inscrito	1.257.418.976
Inscrito	1.257.418.987
Inscrito	1.257.418.993
Inscrito	1.257.419.009
Inscrito	1.257.419.010
Inscrito	1.257.419.021
Inscrito	1.257.419.031
Inscrito	1.257.419.042
Inscrito	1.257.419.053
Inscrito	1.257.419.064
Inscrito	1.257.419.075
Inscrito	1.257.419.086
Inscrito	1.257.419.097
Inscrito	1.257.419.109
Inscrito	1.257.419.110
Inscrito	1.257.419.120
Inscrito	1.257.419.131
Inscrito	1.257.419.142
Inscrito	1.257.419.153
Inscrito	1.257.419.164
Inscrito	1.257.419.175
Inscrito	1.257.419.186
Inscrito	1.257.419.197
Inscrito	1.257.419.208
Inscrito	1.257.419.210
Inscrito	1.257.419.220
Inscrito	1.257.419.231
Inscrito	1.257.419.242
Inscrito	1.257.419.254
Inscrito	1.257.419.265
Inscrito	1.257.419.276
Inscrito	1.257.419.287
Inscrito	1.257.419.298
Inscrito	1.257.419.309
Inscrito	1.257.419.320
Inscrito	1.257.419.331
Inscrito	1.257.419.342
Inscrito	1.257.419.353
Inscrito	1.257.419.364
Inscrito	1.257.419.375
Inscrito	1.257.419.386
Inscrito	1.257.419.397
Inscrito	1.257.419.408
Inscrito	1.257.419.419
Inscrito	1.257.419.430
Inscrito	1.257.419.441
Inscrito	1.257.419.452
Inscrito	1.257.419.463
Inscrito	1.257.419.474
Inscrito	1.257.419.485
Inscrito	1.257.419.496
Inscrito	1.257.419.507
Inscrito	1.257.419.518
Inscrito	1.257.419.529
Inscrito	1.257.419.540
Inscrito	1.257.419.551
Inscrito	1.257.419.562
Inscrito	1.257.419.573
Inscrito	1.257.419.584
Inscrito	1.257.419.595
Inscrito	1.257.419.606
Inscrito	1.257.419.617
Inscrito	1.257.419.628
Inscrito	1.257.419.639
Inscrito	1.257.419.650
Inscrito	1.257.419.661
Inscrito	1.257.419.672
Inscrito	1.257.419.683
Inscrito	1.257.419.694
Inscrito	1.257.419.705
Inscrito	1.257.419.716
Inscrito	1.257.419.727
Inscrito	1.257.419.738
Inscrito	1.257.419.749
Inscrito	1.257.419.760
Inscrito	1.257.419.771
Inscrito	1.257.419.782
Inscrito	1.257.419.793
Inscrito	1.257.419.804
Inscrito	1.257.419.815
Inscrito	1.257.419.826
Inscrito	1.257.419.837
Inscrito	1.257.419.848
Inscrito	1.257.419.859
Inscrito	1.257.419.870
Inscrito	1.257.419.881
Inscrito	1.257.419.892
Inscrito	1.257.419.903
Inscrito	1.257.419.914
Inscrito	1.257.419.925
Inscrito	1.257.419.936
Inscrito	1.257.419.947
Inscrito	1.257.419.958
Inscrito	1.257.419.969
Inscrito	1.257.419.980
Inscrito	1.257.419.991
Inscrito	1.257.419.999



[Handwritten signature]

Local de emissão: **DRTC - I**

Responsável: **Evandro M. Ricardo Soares - CRVSE Nº 10352718-5**

CRDA nº: 22315626

Data e hora da emissão: 24/05/2019 14:13:33 (horário de Brasília)

Prazo de validade da certidão: 06 (SEIS) meses) conforme portaria CAT NR. 20 de 01/04/1998 (DOE de 02/04/1998).

Folha: 382 de 458

Data de emissão: 23 OUT 2019

VICENTE M. SOARES - Procurador de Justiça

VALUADO SOB FIDUCIARIA DE DEPENDÊNCIA



114454
AUTENTICAÇÃO
AU1097CD0113443

Local de emissão: **DRTC - I**

Responsável: **Evandro M. Ricardo Soares - CRVSE Nº 10352718-5**

CRDA nº: 22315626

Data e hora da emissão: 24/05/2019 14:13:33 (horário de Brasília)

Prazo de validade da certidão: 06 (SEIS) meses) conforme portaria CAT NR. 20 de 01/04/1998 (DOE de 02/04/1998).

Folha: 383 de 458

Data de emissão: 23 OUT 2019

VICENTE M. SOARES - Procurador de Justiça

VALUADO SOB FIDUCIARIA DE DEPENDÊNCIA



114454
AUTENTICAÇÃO
AU1400722222222



PROCURADORIA GERAL DO ESTADO
Procuradoria da Dívida Ativa

Cartão Positiva de Débitos
Inscritos na Dívida Ativa

CNPJ BASE: 60701190

IE:

Situação	CDA
Inscrito	1.257.419.316
Inscrito	1.257.419.320
Inscrito	1.257.419.331
Inscrito	1.257.419.342
Inscrito	1.257.419.353
Inscrito	1.257.419.364
Inscrito	1.257.419.375
Inscrito	1.257.419.386
Inscrito	1.257.419.397
Inscrito	1.257.419.408
Inscrito	1.257.419.410
Inscrito	1.257.419.420
Inscrito	1.257.419.431
Inscrito	1.257.419.442
Inscrito	1.257.419.453
Inscrito	1.257.419.464
Inscrito	1.257.419.486
Inscrito	1.257.419.487
Inscrito	1.257.419.509
Inscrito	1.257.419.516
Inscrito	1.257.419.520
Inscrito	1.257.419.531
Inscrito	1.257.419.542
Inscrito	1.257.419.553
Inscrito	1.257.419.564
Inscrito	1.257.419.575
Inscrito	1.257.419.586
Inscrito	1.257.419.597
Inscrito	1.257.419.608
Inscrito	1.257.419.610
Inscrito	1.257.419.620
Inscrito	1.257.419.631
Inscrito	1.257.419.642
Inscrito	1.257.419.653
Inscrito	1.257.419.664

[Handwritten signature]



IE:

Situação	CDA
Inscrito	1.257.419.675
Inscrito	1.257.419.686
Inscrito	1.257.419.697
Inscrito	1.257.419.708
Inscrito	1.257.419.710
Inscrito	1.257.419.721
Inscrito	1.257.419.731
Inscrito	1.257.419.742
Inscrito	1.257.419.753
Inscrito	1.257.419.764
Inscrito	1.257.419.775
Inscrito	1.257.419.786
Inscrito	1.257.419.797
Inscrito	1.257.419.809
Inscrito	1.257.419.810
Inscrito	1.257.419.820
Inscrito	1.257.419.831
Inscrito	1.257.419.842
Inscrito	1.257.419.853
Inscrito	1.257.419.864
Inscrito	1.257.419.875
Inscrito	1.257.419.886
Inscrito	1.257.419.897
Inscrito	1.257.419.909
Inscrito	1.257.419.910
Inscrito	1.257.419.920
Inscrito	1.257.419.931
Inscrito	1.257.419.942
Inscrito	1.257.419.953
Inscrito	1.257.419.964
Inscrito	1.257.419.975
Inscrito	1.257.419.987
Inscrito	1.257.420.005
Inscrito	1.257.420.016

CNPJ BASE: 60701190

[Handwritten signature]

PROCURADORIA GERAL DO ESTADO
Procuradoria da Dívida Ativa

Cartão Positiva de Débitos
Inscritos na Dívida Ativa

CNPJ BASE: 60701190

IE:

Situação	CDA
Inscrito	1.257.419.675
Inscrito	1.257.419.686
Inscrito	1.257.419.697
Inscrito	1.257.419.708
Inscrito	1.257.419.710
Inscrito	1.257.419.721
Inscrito	1.257.419.731
Inscrito	1.257.419.742
Inscrito	1.257.419.753
Inscrito	1.257.419.764
Inscrito	1.257.419.775
Inscrito	1.257.419.786
Inscrito	1.257.419.797
Inscrito	1.257.419.809
Inscrito	1.257.419.810
Inscrito	1.257.419.820
Inscrito	1.257.419.831
Inscrito	1.257.419.842
Inscrito	1.257.419.853
Inscrito	1.257.419.864
Inscrito	1.257.419.875
Inscrito	1.257.419.886
Inscrito	1.257.419.897
Inscrito	1.257.419.909
Inscrito	1.257.419.910
Inscrito	1.257.419.920
Inscrito	1.257.419.931
Inscrito	1.257.419.942
Inscrito	1.257.419.953
Inscrito	1.257.419.964
Inscrito	1.257.419.975
Inscrito	1.257.419.987
Inscrito	1.257.420.005
Inscrito	1.257.420.016

[Handwritten signature]



[Handwritten signature]

Local de emissão: **DRTC - I**

Responsável: **Estimilson R. Buzanda**
CPF: 19.003.718-5

CRDA nº: 22375626

Data e hora da emissão: 24/05/2019 14:13:33 (horário de Brasília)

Prazo de validade da certidão: 06 (SEIS) meses, conforme potest. CAT NR. 20 de 01/04/1998 (DOE de 02/04/1998).

Foto: *[Handwritten signature]* 23 OUT. 2019

Local de emissão: **DRTC - I**

Responsável: **Estimilson R. Buzanda**
CPF: 19.003.718-5

CRDA nº: 22375626

Data e hora da emissão: 24/05/2019 14:13:33 (horário de Brasília)

Prazo de validade da certidão: 06 (SEIS) meses, conforme potest. CAT NR. 20 de 01/04/1998 (DOE de 02/04/1998).

Foto: *[Handwritten signature]* 23 OUT. 2019

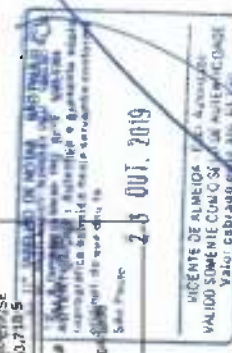



PROCURADORIA GERAL DO ESTADO
Procuradoria da Dívida Ativa

Certidão Positiva de Débitos
Inscritos na Dívida Ativa

CNPJ BASE: 60701180

18:

Situação	CGA
Inscrito	1.257.420.037
Inscrito	1.257.420.038
Inscrito	1.257.420.049
Inscrito	1.257.420.050
Inscrito	1.257.420.060
Inscrito	1.257.420.071
Inscrito	1.257.420.082
Inscrito	1.257.420.093
Inscrito	1.257.420.105
Inscrito	1.257.420.110
Inscrito	1.257.420.127
Inscrito	1.257.420.136
Inscrito	1.257.420.145
Inscrito	1.257.420.150
Inscrito	1.257.420.171
Inscrito	1.257.420.182
Inscrito	1.257.420.193
Inscrito	1.257.420.205
Inscrito	1.257.420.216
Inscrito	1.257.420.227
Inscrito	1.257.420.238
Inscrito	1.257.420.249
Inscrito	1.257.420.260
Inscrito	1.257.420.260
Inscrito	1.257.420.271
Inscrito	1.257.420.282
Inscrito	1.257.420.293
Inscrito	1.257.420.305
Inscrito	1.257.420.316
Inscrito	1.257.420.347
Inscrito	1.257.420.358
Inscrito	1.257.420.369
Inscrito	1.257.420.371

Local de emissão: DRTC - I

Responsável: Edmilson M. Ricardo
Eduardo de Oliveira
CPF: 19.933.718-5

Fecha: 386 de 456

CRDA nº: 2375825

Data e hora da emissão: 24/05/2019 14:13:33 (horário de Brasília)

Prazo de validade do certidão: 06 (SEIS) meses | conforme portaria CAT NR. 20 de 01/04/1998 (DOE de 02/04/1998).



11484
AUTENTICAÇÃO
AU1097CD0113409



PROCURADORIA GERAL DO ESTADO
Procuradoria da Dívida Ativa

Certidão Positiva de Débitos
Inscritos na Dívida Ativa

CNPJ BASE: 60701190

Situação	CGA
Inscrito	1.257.420.382
Inscrito	1.257.420.393
Inscrito	1.257.420.405
Inscrito	1.257.420.416
Inscrito	1.257.420.427
Inscrito	1.257.420.438
Inscrito	1.257.420.440
Inscrito	1.257.420.450
Inscrito	1.257.420.460
Inscrito	1.257.420.471
Inscrito	1.257.420.482
Inscrito	1.257.420.493
Inscrito	1.257.420.505
Inscrito	1.257.420.516
Inscrito	1.257.420.527
Inscrito	1.257.420.538
Inscrito	1.257.420.549
Inscrito	1.257.420.550
Inscrito	1.257.420.560
Inscrito	1.257.420.571
Inscrito	1.257.420.582
Inscrito	1.257.420.593
Inscrito	1.257.420.605
Inscrito	1.257.420.616
Inscrito	1.257.420.627
Inscrito	1.257.420.638
Inscrito	1.257.420.649
Inscrito	1.257.420.660
Inscrito	1.257.420.671
Inscrito	1.257.420.682
Inscrito	1.257.420.693
Inscrito	1.257.420.705
Inscrito	1.257.420.716
Inscrito	1.257.420.727
Inscrito	1.257.420.738

Local de emissão: DRTC - I

Responsável: Edmilson M. Ricardo
Eduardo de Oliveira
CPF: 19.933.718-5

Fecha: 37 de 456

CRDA nº: 2375626

Data e hora da emissão: 24/05/2019 14:13:33 (horário de Brasília)

Prazo de validade do certidão: 06 (SEIS) meses | conforme portaria CAT NR. 20 de 01/04/1998 (DOE de 02/04/1998).



11484
AUTENTICAÇÃO
AU1097CD0113402



[Handwritten signature]

PROCURADORIA GERAL DO ESTADO
Procuradoria da Dívida Ativa



PROCURADORIA GERAL DO ESTADO
Procuradoria da Dívida Ativa

Certidão Positiva de Débitos
Inscritos na Dívida Ativa

CNPJ BASE: 90701190

RE:

Situação	CDA
Inscrito	1.257.421.092
Inscrito	1.257.421.104
Inscrito	1.257.421.115
Inscrito	1.257.421.126
Inscrito	1.257.421.137
Inscrito	1.257.421.148
Inscrito	1.257.421.159
Inscrito	1.257.421.170
Inscrito	1.257.421.181
Inscrito	1.257.421.192
Inscrito	1.257.421.204
Inscrito	1.257.421.215
Inscrito	1.257.421.226
Inscrito	1.257.421.237
Inscrito	1.257.421.248
Inscrito	1.257.421.259
Inscrito	1.257.421.270
Inscrito	1.257.421.281
Inscrito	1.257.421.292
Inscrito	1.257.421.304
Inscrito	1.257.421.315
Inscrito	1.257.421.326
Inscrito	1.257.421.337
Inscrito	1.257.421.348
Inscrito	1.257.421.359
Inscrito	1.257.421.370
Inscrito	1.257.421.381
Inscrito	1.257.421.392
Inscrito	1.257.421.404
Inscrito	1.257.421.415
Inscrito	1.257.421.426
Inscrito	1.257.421.437

Situação	CDA
Inscrito	1.257.421.092
Inscrito	1.257.421.104
Inscrito	1.257.421.115
Inscrito	1.257.421.126
Inscrito	1.257.421.137
Inscrito	1.257.421.148
Inscrito	1.257.421.159
Inscrito	1.257.421.170
Inscrito	1.257.421.181
Inscrito	1.257.421.192
Inscrito	1.257.421.204
Inscrito	1.257.421.215
Inscrito	1.257.421.226
Inscrito	1.257.421.237
Inscrito	1.257.421.248
Inscrito	1.257.421.259
Inscrito	1.257.421.270
Inscrito	1.257.421.281
Inscrito	1.257.421.292
Inscrito	1.257.421.304
Inscrito	1.257.421.315
Inscrito	1.257.421.326
Inscrito	1.257.421.337
Inscrito	1.257.421.348
Inscrito	1.257.421.359
Inscrito	1.257.421.370
Inscrito	1.257.421.381
Inscrito	1.257.421.392
Inscrito	1.257.421.404
Inscrito	1.257.421.415
Inscrito	1.257.421.426
Inscrito	1.257.421.437

CNPJ BASE: 60701180

RE:

Situação	CDA
Inscrito	1.257.421.092
Inscrito	1.257.421.104
Inscrito	1.257.421.115
Inscrito	1.257.421.126
Inscrito	1.257.421.137
Inscrito	1.257.421.148
Inscrito	1.257.421.159
Inscrito	1.257.421.170
Inscrito	1.257.421.181
Inscrito	1.257.421.192
Inscrito	1.257.421.204
Inscrito	1.257.421.215
Inscrito	1.257.421.226
Inscrito	1.257.421.237
Inscrito	1.257.421.248
Inscrito	1.257.421.259
Inscrito	1.257.421.270
Inscrito	1.257.421.281
Inscrito	1.257.421.292
Inscrito	1.257.421.304
Inscrito	1.257.421.315
Inscrito	1.257.421.326
Inscrito	1.257.421.337
Inscrito	1.257.421.348
Inscrito	1.257.421.359
Inscrito	1.257.421.370
Inscrito	1.257.421.381
Inscrito	1.257.421.392
Inscrito	1.257.421.404
Inscrito	1.257.421.415
Inscrito	1.257.421.426
Inscrito	1.257.421.437



Local de emissão: DRTC - 1

Responsável: **ESTADO DO MATO GROSSO DO SUL - PROCURADORIA GERAL DO ESTADO - CNPJ: 90701190-5**

CRDA nº: 21375626

Data e hora da emissão: 24/05/2018 14:33:33 (horário de Brasília)

Prazo de validade da certidão: 06 (SEIS) meses) conforme Portaria CAT NR. 20 de 14/05/2018

(COE de 02/04/1998).

Local de emissão: DRTC - 1

Responsável: **ESTADO DO MATO GROSSO DO SUL - PROCURADORIA GERAL DO ESTADO - CNPJ: 90701190-5**

CRDA nº: 22315525

Data e hora da emissão: 24/05/2018 14:33:33 (horário de Brasília)

Prazo de validade da certidão: 06 (SEIS) meses) conforme Portaria CAT NR. 20 de 14/05/2018

(COE de 02/04/1998).



23 OUT. 2018

23 OUT. 2018

PROCURADORIA GERAL DO ESTADO
Procuradoria da Dívida Ativa

PROCURADORIA GERAL DO ESTADO
Procuradoria da Dívida Ativa

Certidão Positiva de Débitos
Inscritos na Dívida Ativa

Certidão Positiva de Débitos
Inscritos na Dívida Ativa

CNPJ BASE: 60701190

CNPJ BASE: 60701190

IE:

IE:

Situação	CDA
Inscrito	1.257.421.440
Inscrito	1.257.421.450
Inscrito	1.257.421.460
Inscrito	1.257.421.470
Inscrito	1.257.421.481
Inscrito	1.257.421.504
Inscrito	1.257.421.515
Inscrito	1.257.421.526
Inscrito	1.257.421.537
Inscrito	1.257.421.546
Inscrito	1.257.421.559
Inscrito	1.257.421.560
Inscrito	1.257.421.570
Inscrito	1.257.421.581
Inscrito	1.257.421.592
Inscrito	1.257.421.604
Inscrito	1.257.421.615
Inscrito	1.257.421.625
Inscrito	1.257.421.637
Inscrito	1.257.421.649
Inscrito	1.257.421.659
Inscrito	1.257.421.669
Inscrito	1.257.421.680
Inscrito	1.257.421.690
Inscrito	1.257.421.701
Inscrito	1.257.421.711
Inscrito	1.257.421.726
Inscrito	1.257.421.737
Inscrito	1.257.421.748
Inscrito	1.257.421.759
Inscrito	1.257.421.760
Inscrito	1.257.421.770
Inscrito	1.257.421.781
Inscrito	1.257.421.792

Situação	COA
Inscrito	1.257.421.804
Inscrito	1.257.421.815
Inscrito	1.257.421.826
Inscrito	1.257.421.837
Inscrito	1.257.421.848
Inscrito	1.257.421.859
Inscrito	1.257.421.860
Inscrito	1.257.421.870
Inscrito	1.257.421.881
Inscrito	1.257.421.892
Inscrito	1.257.421.904
Inscrito	1.257.421.915
Inscrito	1.257.421.926
Inscrito	1.257.421.948
Inscrito	1.257.421.950
Inscrito	1.257.421.960
Inscrito	1.257.421.970
Inscrito	1.257.421.981
Inscrito	1.257.421.992
Inscrito	1.257.422.003
Inscrito	1.257.422.014
Inscrito	1.257.422.025
Inscrito	1.257.422.036
Inscrito	1.257.422.047
Inscrito	1.257.422.069
Inscrito	1.257.422.070
Inscrito	1.257.422.080
Inscrito	1.257.422.091
Inscrito	1.257.422.103
Inscrito	1.257.422.114
Inscrito	1.257.422.125
Inscrito	1.257.422.147
Inscrito	1.257.422.158
Inscrito	1.257.422.169
Inscrito	1.257.422.170



Handwritten signature and scribbles in blue ink.

Local de emissão: **Responsável:** **Eliana M. R. Recorte**
DRTC - I **S. N. 257.421.5**
 Rua: 19.053.716-5

CRDA nº 22375326 **Folha 390 de 456**
 Data e hora de emissão: 24/05/2019 14:13:33 (Inscrição de Brasília)
 Prazo de validade do certidão: 06 (SEIS) meses (conforme Portaria CAT Nº. 20 de 04/04/1998).
 (DOE de 02/04/1998).

Handwritten signature and date: 23.05.19

Local de emissão: **Responsável:** **Eliana M. R. Recorte**
DRTC - I **S. N. 257.421.5**
 Rua: 19.053.716-5

CRDA nº 22375626 **Folha 391 de 456**
 Data e hora de emissão: 24/05/2019 14:13:33 (Inscrição de Brasília)
 Prazo de validade do certidão: 06 (SEIS) meses (conforme Portaria CAT Nº. 20 de 04/04/1998).
 (DOE de 02/04/1998).

Handwritten signature and date: 23.05.19





PROCURADORIA GERAL DO ESTADO
Procuradoria da Dívida Ativa

Certidão Positiva de Débitos
Inscritas na Dívida Ativa

CNPJ BASE: 60701190

IE:

COA	Situação
1.257.422.180	Inscrita
1.257.422.191	Inscrita
1.257.422.200	Inscrita
1.257.422.214	Inscrita
1.257.422.225	Inscrita
1.257.422.235	Inscrita
1.257.422.241	Inscrita
1.257.422.258	Inscrita
1.257.422.269	Inscrita
1.257.422.270	Inscrita
1.257.422.280	Inscrita
1.257.422.291	Inscrita
1.257.422.300	Inscrita
1.257.422.314	Inscrita / Suspensa
1.257.422.325	Inscrita
1.257.422.347	Inscrita
1.257.422.354	Inscrita
1.257.422.369	Inscrita
1.257.422.370	Inscrita
1.257.422.380	Inscrita
1.257.422.391	Inscrita
1.257.422.403	Inscrita
1.257.422.426	Inscrita / Suspenso
1.257.422.436	Inscrita
1.257.422.447	Inscrita
1.257.422.458	Inscrita
1.257.422.469	Inscrita
1.257.422.470	Inscrita
1.257.422.480	Inscrita
1.257.422.491	Inscrita
1.257.422.503	Inscrita
1.257.422.514	Inscrita
1.257.422.525	Inscrita
1.257.422.536	Inscrita



PROCURADORIA GERAL DO ESTADO
Procuradoria da Dívida Ativa

Certidão Positiva de Débitos
Inscritas na Dívida Ativa

CNPJ BASE: 60701190

IE:

COA	Situação
1.257.422.547	Inscrita
1.257.422.558	Inscrita
1.257.422.569	Inscrita
1.257.422.570	Inscrita
1.257.422.580	Inscrita
1.257.422.591	Inscrita
1.257.422.603	Inscrita
1.257.422.614	Inscrita
1.257.422.625	Inscrita
1.257.422.636	Inscrita
1.257.422.647	Inscrita
1.257.422.658	Inscrita
1.257.422.669	Inscrita
1.257.422.680	Inscrita
1.257.422.691	Inscrita
1.257.422.703	Inscrita
1.257.422.714	Inscrita
1.257.422.725	Inscrita
1.257.422.736	Inscrita
1.257.422.747	Inscrita
1.257.422.758	Inscrita
1.257.422.769	Inscrita
1.257.422.780	Inscrita
1.257.422.791	Inscrita
1.257.422.803	Inscrita
1.257.422.814	Inscrita
1.257.422.825	Inscrita
1.257.422.836	Inscrita
1.257.422.847	Inscrita
1.257.422.858	Inscrita
1.257.422.869	Inscrita
1.257.422.880	Inscrita
1.257.422.891	Inscrita
1.257.422.903	Inscrita



Local de emissão: **DRTC - I**

Responsável: **Elisângela M. Raccade**
Instituto CPVISE
RG: 19.153.718-5

Fecha: **23 JUL 2019**

CRDA nº **22375626**
Data e hora da emissão: **24/05/2019 14:13:33** (horário de Brasília)
Prazo de validade da certidão: **06 (SEIS) meses** conforme portaria CAT NR. 20 de 01/04/1998 (DOE de 02/04/1998).

Autenticação: **114484**
AUTENTICAÇÃO
AU1097CD0113512

Local de emissão: **DRTC - I**

Responsável: **Elisângela M. Raccade**
Instituto CPVISE
RG: 19.153.718-5

Fecha: **08 JUL 2019**

CRDA nº **22375626**
Data e hora da emissão: **24/05/2019 14:13:33** (horário de Brasília)
Prazo de validade da certidão: **06 (SEIS) meses** conforme portaria CAT NR. 20 de 01/04/1998 (DOE de 02/04/1998).

Autenticação: **114484**
AUTENTICAÇÃO
AU1097CD0113506



PROCURADORIA GERAL DO ESTADO
Procuradoria da Dívida Ativa

Certidão Positiva de Débitos
Inscritos na Dívida Ativa

CNPJ BASE: 60701190

Situação	CDCA
Inscrito	1.257.423.014
Inscrito	1.257.423.025
Inscrito	1.257.423.036
Inscrito	1.257.423.047
Inscrito	1.257.423.058
Inscrito	1.257.423.069
Inscrito	1.257.423.070
Inscrito	1.257.423.080
Inscrito	1.257.423.091
Inscrito	1.257.423.102
Inscrito	1.257.423.113
Inscrito	1.257.423.124
Inscrito	1.257.423.135
Inscrito	1.257.423.146
Inscrito	1.257.423.157
Inscrito	1.257.423.168
Inscrito	1.257.423.179
Inscrito	1.257.423.190
Inscrito	1.257.423.201
Inscrito	1.257.423.212
Inscrito	1.257.423.223
Inscrito	1.257.423.234
Inscrito	1.257.423.245
Inscrito	1.257.423.256
Inscrito	1.257.423.267
Inscrito	1.257.423.278
Inscrito	1.257.423.289
Inscrito	1.257.423.299

Local de emissão: **Brasília - DF/DFE**
 DTCC - I

Responsável: **SECRETARIA DE RECEITAS**

CRDA nº 22375626
 Data e hora de emissão: 24/05/2019 14:13:33 (horário de Brasília)
 Prazo de validade da certidão: 06 (SEIS) meses, conforme portaria CAT Nº: 20 de 01/04/1998. (DOE de 02/04/1998).
 Folia: 395 de 495



PROCURADORIA GERAL DO ESTADO
Procuradoria da Dívida Ativa

Certidão Positiva de Débitos
Inscritos na Dívida Ativa

CNPJ BASE: 60701190

Situação	CDCA
Inscrito	1.257.423.280
Inscrito	1.257.423.290
Inscrito	1.257.423.302
Inscrito	1.257.423.313
Inscrito	1.257.423.324
Inscrito	1.257.423.335
Inscrito	1.257.423.357
Inscrito	1.257.423.379
Inscrito	1.257.423.390
Inscrito	1.257.423.402
Inscrito	1.257.423.413
Inscrito	1.257.423.424
Inscrito	1.257.423.435
Inscrito	1.257.423.446
Inscrito	1.257.423.457
Inscrito	1.257.423.468
Inscrito	1.257.423.479
Inscrito	1.257.423.490
Inscrito	1.257.423.502
Inscrito	1.257.423.513
Inscrito	1.257.423.524
Inscrito	1.257.423.535
Inscrito	1.257.423.546
Inscrito	1.257.423.557
Inscrito	1.257.423.568
Inscrito	1.257.423.579
Inscrito	1.257.423.590
Inscrito	1.257.423.602
Inscrito	1.257.423.613
Inscrito	1.257.423.624
Inscrito	1.257.423.635
Inscrito	1.257.423.646
Inscrito	1.257.423.657

Local de emissão: **Brasília - DF/DFE**
 DTCC - I

Responsável: **SECRETARIA DE RECEITAS**

CRDA nº 22375626
 Data e hora de emissão: 24/05/2019 14:13:33 (horário de Brasília)
 Prazo de validade da certidão: 06 (SEIS) meses, conforme portaria CAT Nº: 20 de 01/04/1998. (DOE de 02/04/1998).
 Folia: 395 de 495



[Handwritten signature]

[Handwritten mark]

[Handwritten signature]

[Handwritten mark]



PROCURADORIA GERAL DO ESTADO
Procuradoria da Dívida Ativa

Centidão Positiva de Débitos
Inscritos na Dívida Ativa

CNPJ BASE: 60701190

IE:

Situação	COA
Inscrito	1.257.424.423
Inscrito	1.257.424.424
Inscrito	1.257.424.425
Inscrito	1.257.424.426
Inscrito	1.257.424.427
Inscrito	1.257.424.428
Inscrito	1.257.424.429
Inscrito	1.257.424.430
Inscrito	1.257.424.431
Inscrito	1.257.424.432
Inscrito	1.257.424.433
Inscrito	1.257.424.434
Inscrito	1.257.424.435
Inscrito	1.257.424.436
Inscrito	1.257.424.437
Inscrito	1.257.424.438
Inscrito	1.257.424.439
Inscrito	1.257.424.440
Inscrito	1.257.424.441
Inscrito	1.257.424.442
Inscrito	1.257.424.443
Inscrito	1.257.424.444
Inscrito	1.257.424.445
Inscrito	1.257.424.446
Inscrito	1.257.424.447
Inscrito	1.257.424.448
Inscrito	1.257.424.449
Inscrito	1.257.424.450
Inscrito	1.257.424.451
Inscrito	1.257.424.452
Inscrito	1.257.424.453
Inscrito	1.257.424.454
Inscrito	1.257.424.455
Inscrito	1.257.424.456
Inscrito	1.257.424.457
Inscrito	1.257.424.458
Inscrito	1.257.424.459
Inscrito	1.257.424.460
Inscrito	1.257.424.461
Inscrito	1.257.424.462
Inscrito	1.257.424.463
Inscrito	1.257.424.464
Inscrito	1.257.424.465
Inscrito	1.257.424.466
Inscrito	1.257.424.467
Inscrito	1.257.424.468
Inscrito	1.257.424.469
Inscrito	1.257.424.470
Inscrito	1.257.424.471
Inscrito	1.257.424.472
Inscrito	1.257.424.473
Inscrito	1.257.424.474
Inscrito	1.257.424.475
Inscrito	1.257.424.476
Inscrito	1.257.424.477
Inscrito	1.257.424.478
Inscrito	1.257.424.479
Inscrito	1.257.424.480

Local de emissão:
DRTC - I

CRDA nº 22375626
Data e hora de emissão: 24/02/2019 14:13:33 (Horário de Brasília)
Prazo de validade em comido: 06 (SEIS) meses) conforme portaria CAT NR. 20 de 01/04/1998 (DOE de 02/04/1998).



PROCURADORIA GERAL DO ESTADO
Procuradoria da Dívida Ativa

Centidão Positiva de Débitos
Inscritos na Dívida Ativa

CNPJ BASE: 60701190

IE:

Situação	COA
Inscrito	1.257.424.790
Inscrito	1.257.424.801
Inscrito	1.257.424.812
Inscrito	1.257.424.823
Inscrito	1.257.424.834
Inscrito	1.257.424.845
Inscrito	1.257.424.856
Inscrito	1.257.424.867
Inscrito	1.257.424.878
Inscrito	1.257.424.889
Inscrito	1.257.424.900
Inscrito	1.257.424.911
Inscrito	1.257.424.922
Inscrito	1.257.424.933
Inscrito	1.257.424.944
Inscrito	1.257.424.955
Inscrito	1.257.424.966
Inscrito	1.257.424.977
Inscrito	1.257.424.988
Inscrito	1.257.424.999
Inscrito	1.257.425.010
Inscrito	1.257.425.022
Inscrito	1.257.425.033
Inscrito	1.257.425.044
Inscrito	1.257.425.055
Inscrito	1.257.425.066
Inscrito	1.257.425.077
Inscrito	1.257.425.088
Inscrito	1.257.425.099
Inscrito	1.257.425.100
Inscrito	1.257.425.111
Inscrito	1.257.425.122
Inscrito	1.257.425.133
Inscrito	1.257.425.144

Local de emissão:
DRTC - I

CRDA nº 22375626
Data e hora de emissão: 24/02/2019 14:13:33 (Horário de Brasília)
Prazo de validade da comido: 08 (OITO) meses) conforme portaria CAT NR. 20 de 01/04/1998 (DOE de 02/04/1998).



[Handwritten signature]



PROCURADORIA GERAL DO ESTADO
Procuradoria da Dívida Ativa

Certidão Positiva de Débitos
Inscritos na Dívida Ativa

CNPJ BASE: 60701190

IE:

Situação	CDA
Inscrito	1.257.425.155
Inscrito	1.257.425.166
Inscrito	1.257.425.177
Inscrito	1.257.425.188
Inscrito	1.257.425.199
Inscrito	1.257.425.200
Inscrito	1.257.425.211
Inscrito	1.257.425.222
Inscrito	1.257.425.233
Inscrito	1.257.425.244
Inscrito	1.257.425.255
Inscrito	1.257.425.266
Inscrito	1.257.425.277
Inscrito	1.257.425.288
Inscrito	1.257.425.299
Inscrito	1.257.425.300
Inscrito	1.257.425.311
Inscrito	1.257.425.322
Inscrito	1.257.425.333
Inscrito	1.257.425.344
Inscrito	1.257.425.355
Inscrito	1.257.425.366
Inscrito	1.257.425.377
Inscrito	1.257.425.388
Inscrito	1.257.425.399
Inscrito	1.257.425.400
Inscrito	1.257.425.411
Inscrito	1.257.425.422
Inscrito	1.257.425.433
Inscrito	1.257.425.444
Inscrito	1.257.425.455
Inscrito	1.257.425.466
Inscrito	1.257.425.477
Inscrito	1.257.425.488
Inscrito	1.257.425.499
Inscrito	1.257.425.500

[Handwritten signature]

Local de emissão: **DRTC - 1**

Responsável: **Equipe de Trabalho - Procuradoria da Dívida Ativa**

CRDA nº 22375626

Data e hora da emissão: 24/05/2019 14:13:33 (horário de Brasília)

Prazo de validade da certidão: 06 (SEIS) meses conforme portaria CAT NR. 23 de 1998/1998.

Valor cobrado: R\$ 0,00

23 de Maio de 2019



PROCURADORIA GERAL DO ESTADO
Procuradoria da Dívida Ativa

Certidão Positiva de Débitos
Inscritos na Dívida Ativa

CNPJ BASE: 60701190

IE:

Situação	CDA
Inscrito	1.257.425.511
Inscrito	1.257.425.522
Inscrito	1.257.425.533
Inscrito	1.257.425.544
Inscrito	1.257.425.555
Inscrito	1.257.425.566
Inscrito	1.257.425.577
Inscrito	1.257.425.588
Inscrito	1.257.425.599
Inscrito	1.257.425.600
Inscrito	1.257.425.611
Inscrito	1.257.425.622
Inscrito	1.257.425.633
Inscrito	1.257.425.644
Inscrito	1.257.425.655
Inscrito	1.257.425.666
Inscrito	1.257.425.677
Inscrito	1.257.425.688
Inscrito	1.257.425.699
Inscrito	1.257.425.700
Inscrito	1.257.425.711
Inscrito	1.257.425.722
Inscrito	1.257.425.733
Inscrito	1.257.425.744
Inscrito	1.257.425.755
Inscrito	1.257.425.766
Inscrito	1.257.425.777
Inscrito	1.257.425.788
Inscrito	1.257.425.799
Inscrito	1.257.425.800
Inscrito	1.257.425.811
Inscrito	1.257.425.822
Inscrito	1.257.425.833
Inscrito	1.257.425.844
Inscrito	1.257.425.855
Inscrito	1.257.425.866
Inscrito	1.257.425.877



Local de emissão: **DRTC - 1**

Responsável: **Equipe de Trabalho - Procuradoria da Dívida Ativa**

CRDA nº 22375626

Data e hora da emissão: 24/05/2019 14:13:33 (horário de Brasília)

Prazo de validade da certidão: 06 (SEIS) meses conforme portaria CAT NR. 20 de 01/2018/1998.

Valor cobrado: R\$ 0,00

23 de Maio de 2019



PROCURADORIA GERAL DO ESTADO
Procuradoria da Dívida Ativa



PROCURADORIA GERAL DO ESTADO
Procuradoria da Dívida Ativa

Certidão Positiva de Débitos
Inscritos na Dívida Ativa

CNPJ BASE: 00701190

CDM	Situação
1.257.426.699	Inscrito
1.257.426.699	Inscrito
1.257.426.900	Inscrito
1.257.426.922	Inscrito
1.257.426.923	Inscrito
1.257.426.944	Inscrito
1.257.426.955	Inscrito
1.257.426.956	Inscrito
1.257.426.977	Inscrito
1.257.426.980	Inscrito
1.257.426.999	Inscrito
1.257.426.010	Inscrito
1.257.426.021	Inscrito
1.257.426.032	Inscrito
1.257.426.043	Inscrito / Suspensão
1.257.426.054	Inscrito
1.257.426.065	Inscrito
1.257.426.076	Inscrito
1.257.426.087	Inscrito
1.257.426.088	Inscrito
1.257.426.090	Inscrito
1.257.426.110	Inscrito
1.257.426.121	Inscrito
1.257.426.132	Inscrito
1.257.426.143	Inscrito
1.257.426.154	Inscrito
1.257.426.165	Inscrito
1.257.426.176	Inscrito
1.257.426.187	Inscrito
1.257.426.198	Inscrito
1.257.426.200	Inscrito
1.257.426.210	Inscrito
1.257.426.221	Inscrito
1.257.426.243	Inscrito

Local de emissão: **Suplente do M. do Mercado São Paulo - 090728**
DIRTC - I

Responsável: **Suplente do M. do Mercado São Paulo - 090728**

Folha: 402 de 456

CRDA nº 22375626

Data e hora da emissão: 24/05/2019 14:13:33 (horário de Brasília)

Prazo de validade da certidão: 06 (SEIS) meses) conforme portaria CAT NR. 20 de 01/04/1998 (DOE de 02/04/1998).

[Handwritten signature]



Certidão Positiva de Débitos
Inscritos na Dívida Ativa

CNPJ BASE: E0701190

IE:

CDM	Situação
1.257.426.234	Inscrito
1.257.426.265	Inscrito
1.257.426.267	Inscrito
1.257.426.298	Inscrito
1.257.426.300	Inscrito
1.257.426.310	Inscrito
1.257.426.321	Inscrito
1.257.426.322	Inscrito
1.257.426.343	Inscrito
1.257.426.354	Inscrito
1.257.426.366	Inscrito
1.257.426.376	Inscrito
1.257.426.396	Inscrito
1.257.426.400	Inscrito
1.257.426.410	Inscrito
1.257.426.421	Inscrito
1.257.426.432	Inscrito
1.257.426.443	Inscrito
1.257.426.454	Inscrito
1.257.426.465	Inscrito
1.257.426.476	Inscrito
1.257.426.487	Inscrito
1.257.426.498	Inscrito
1.257.426.510	Inscrito
1.257.426.521	Inscrito
1.257.426.532	Inscrito
1.257.426.543	Inscrito
1.257.426.554	Inscrito
1.257.426.565	Inscrito
1.257.426.576	Inscrito
1.257.426.587	Inscrito
1.257.426.598	Inscrito
1.257.426.600	Inscrito
1.257.426.610	Inscrito
1.257.426.621	Inscrito

[Large handwritten signature]



Local de emissão: **Suplente do M. do Mercado São Paulo - 090728**
DIRTC - I

Responsável: **Suplente do M. do Mercado São Paulo - 090728**

Folha: 403 de 456

CRDA nº 22375626

Data e hora da emissão: 24/05/2019 14:13:33 (horário de Brasília)

Prazo de validade da certidão: 06 (SEIS) meses) conforme portaria CAT NR. 20 de 01/04/1998 (DOE de 02/04/1998).

[Handwritten signature]





PROCURADORIA GERAL DO ESTADO
Procuradoria da Dívida Ativa

Certidão Positiva de Débitos
Inscritos na Dívida Ativa

CNPJ BASE: 60701190

IE:

COA	Situação
1.257.426.632	Inscrito / Suspensão
1.257.426.643	Inscrito
1.257.426.654	Inscrito
1.257.426.665	Inscrito
1.257.426.676	Inscrito
1.257.426.687	Inscrito
1.257.426.698	Inscrito
1.257.426.700	Inscrito
1.257.426.710	Inscrito
1.257.426.721	Inscrito
1.257.426.732	Inscrito
1.257.426.743	Inscrito
1.257.426.754	Inscrito
1.257.426.776	Inscrito
1.257.426.787	Inscrito
1.257.426.798	Inscrito
1.257.426.800	Inscrito
1.257.426.810	Inscrito
1.257.426.821	Inscrito
1.257.426.832	Inscrito
1.257.426.843	Inscrito
1.257.426.854	Inscrito
1.257.426.865	Inscrito
1.257.426.887	Inscrito
1.257.426.890	Inscrito
1.257.426.910	Inscrito
1.257.426.921	Inscrito
1.257.426.932	Inscrito
1.257.426.943	Inscrito
1.257.426.954	Inscrito
1.257.426.965	Inscrito
1.257.426.976	Inscrito
1.257.426.987	Inscrito
1.257.426.990	Inscrito

CNPJ BASE: 60701190

IE:

COA	Situação
1.257.427.009	Inscrito
1.257.427.010	Inscrito
1.257.427.020	Inscrito
1.257.427.031	Inscrito
1.257.427.042	Inscrito
1.257.427.053	Inscrito
1.257.427.064	Inscrito
1.257.427.075	Inscrito
1.257.427.086	Inscrito
1.257.427.097	Inscrito
1.257.427.100	Inscrito
1.257.427.110	Inscrito
1.257.427.120	Inscrito
1.257.427.131	Inscrito
1.257.427.142	Inscrito
1.257.427.153	Inscrito
1.257.427.164	Inscrito
1.257.427.175	Inscrito
1.257.427.186	Inscrito
1.257.427.197	Inscrito
1.257.427.209	Inscrito
1.257.427.210	Inscrito
1.257.427.220	Inscrito
1.257.427.231	Inscrito
1.257.427.242	Inscrito
1.257.427.253	Inscrito
1.257.427.264	Inscrito
1.257.427.275	Inscrito
1.257.427.286	Inscrito
1.257.427.297	Inscrito
1.257.427.309	Inscrito
1.257.427.310	Inscrito
1.257.427.320	Inscrito
1.257.427.331	Inscrito
1.257.427.342	Inscrito



Local de emissão: **2ª Divisão de Recuperação Fiscal - ANACENSE**
 Rua Paraná, 3.710-5

Responsável: **ALYNE APARECIDA DE OLIVEIRA**
 CPF nº 114.454.114-5

CRDA nº **22375525**
 Data e hora da emissão: **24/05/2019 14:13:33** (horário de Brasília)
 Prazo de validade da certidão: **05 (SEIS) meses** conforme portaria CAT NR. 20 de 01/04/1998 (DOE de 02/04/1998)

Local de emissão: **2ª Divisão de Recuperação Fiscal - ANACENSE**
 Rua Paraná, 3.710-5

Responsável: **ALYNE APARECIDA DE OLIVEIRA**
 CPF nº 114.454.114-5

CRDA nº **22375928**
 Data e hora da emissão: **24/05/2019 14:13:33** (horário de Brasília)
 Prazo de validade da certidão: **05 (SEIS) meses** conforme portaria CAT NR. 20 de 01/04/1998 (DOE de 02/04/1998)





PROCURADORIA GERAL DO ESTADO
Procuradoria da Dívida Ativa

Certidão Positiva de Débitos
Inscritos na Dívida Ativa

CNPJ BASE: 60701190

IE:

COA	Situação
1.257.427.353	Inscrito / Suspensão
1.257.427.384	Inscrito
1.257.427.395	Inscrito
1.257.427.586	Inscrito
1.257.427.387	Inscrito
1.257.427.409	Inscrito
1.257.427.410	Inscrito
1.257.427.450	Inscrito
1.257.427.431	Inscrito
1.257.427.442	Inscrito
1.257.427.453	Inscrito
1.257.427.464	Inscrito
1.257.427.475	Inscrito
1.257.427.497	Inscrito
1.257.427.509	Inscrito
1.257.427.520	Inscrito
1.257.427.540	Inscrito
1.257.427.531	Inscrito
1.257.427.542	Inscrito
1.257.427.543	Inscrito
1.257.427.564	Inscrito
1.257.427.575	Inscrito
1.257.427.586	Inscrito
1.257.427.597	Inscrito
1.257.427.608	Inscrito
1.257.427.610	Inscrito
1.257.427.620	Inscrito
1.257.427.631	Inscrito
1.257.427.642	Inscrito
1.257.427.653	Inscrito
1.257.427.664	Inscrito
1.257.427.675	Inscrito
1.257.427.686	Inscrito
1.257.427.697	Inscrito
1.257.427.708	Inscrito
1.257.427.719	Inscrito
1.257.427.730	Inscrito
1.257.427.741	Inscrito
1.257.427.752	Inscrito
1.257.427.763	Inscrito
1.257.427.774	Inscrito
1.257.427.785	Inscrito
1.257.427.796	Inscrito
1.257.427.807	Inscrito
1.257.427.818	Inscrito
1.257.427.829	Inscrito
1.257.427.840	Inscrito
1.257.427.851	Inscrito
1.257.427.862	Inscrito
1.257.427.873	Inscrito
1.257.427.884	Inscrito
1.257.427.895	Inscrito
1.257.427.906	Inscrito
1.257.427.917	Inscrito
1.257.427.928	Inscrito
1.257.427.939	Inscrito
1.257.427.950	Inscrito
1.257.427.961	Inscrito
1.257.427.972	Inscrito
1.257.427.983	Inscrito
1.257.427.994	Inscrito
1.257.427.995	Inscrito
1.257.427.996	Inscrito
1.257.427.997	Inscrito
1.257.427.998	Inscrito
1.257.427.999	Inscrito

Local de emissão: **Recorde**
 DRTC - I

Responsável: **Recorde**
 Data e hora da emissão: 24/05/2019 14:13:33 (horário de Brasília)
 Prazo de validade da certidão: 08 (SEIS) meses (conforme portaria CAT nº 20 de 01/04/1998)
 (DOE de 02/04/1998)

CRDA nº 22375626
 Data e hora da emissão: 24/05/2019 14:13:33 (horário de Brasília)
 Prazo de validade da certidão: 06 (SEIS) meses (conforme portaria CAT nº 30 de 01/04/1998)
 (DOE de 02/04/1998)

S



114454
 AUTENTICAÇÃO
 AU1097CD0113454



PROCURADORIA GERAL DO ESTADO
Procuradoria da Dívida Ativa

Certidão Positiva de Débitos
Inscritos na Dívida Ativa

CNPJ BASE: 60701190

IE:

COA	Situação
1.257.427.710	Inscrito
1.257.427.720	Inscrito
1.257.427.731	Inscrito
1.257.427.742	Inscrito
1.257.427.753	Inscrito
1.257.427.764	Inscrito
1.257.427.775	Inscrito
1.257.427.786	Inscrito
1.257.427.797	Inscrito
1.257.427.808	Inscrito
1.257.427.810	Inscrito
1.257.427.820	Inscrito
1.257.427.831	Inscrito
1.257.427.842	Inscrito
1.257.427.853	Inscrito
1.257.427.864	Inscrito
1.257.427.875	Inscrito
1.257.427.886	Inscrito
1.257.427.897	Inscrito
1.257.427.909	Inscrito
1.257.427.910	Inscrito
1.257.427.920	Inscrito
1.257.427.931	Inscrito
1.257.427.942	Inscrito
1.257.427.953	Inscrito
1.257.427.964	Inscrito
1.257.427.975	Inscrito
1.257.427.986	Inscrito
1.257.427.997	Inscrito
1.257.427.998	Inscrito
1.257.427.999	Inscrito

Handwritten signature and initials

Local de emissão: **Recorde**
 DRTC - I

Responsável: **Recorde**
 Data e hora da emissão: 24/05/2019 14:13:33 (horário de Brasília)
 Prazo de validade da certidão: 06 (SEIS) meses (conforme portaria CAT nº 30 de 01/04/1998)
 (DOE de 02/04/1998)

CRDA nº 22375626
 Data e hora da emissão: 24/05/2019 14:13:33 (horário de Brasília)
 Prazo de validade da certidão: 06 (SEIS) meses (conforme portaria CAT nº 30 de 01/04/1998)
 (DOE de 02/04/1998)

S



114454
 AUTENTICAÇÃO
 AU1097CD0113447





PROCURADORIA GERAL DO ESTADO
Procuradoria da Dívida Ativa

Certidão Positiva de Débitos
Inscritos na Dívida Ativa

CNPJ BASE: 60701190

CDA	Situação
1.257.428.163	Inscrito
1.257.428.074	Inscrito
1.257.428.085	Inscrito
1.257.428.098	Inscrito
1.257.428.128	Inscrito
1.257.428.118	Inscrito
1.257.428.120	Inscrito
1.257.428.130	Inscrito
1.257.428.141	Inscrito
1.257.428.158	Inscrito
1.257.428.168	Inscrito
1.257.428.174	Inscrito
1.257.428.185	Inscrito
1.257.428.196	Inscrito
1.257.428.208	Inscrito
1.257.428.219	Inscrito
1.257.428.220	Inscrito
1.257.428.230	Inscrito
1.257.428.241	Inscrito
1.257.428.257	Inscrito
1.257.428.263	Inscrito
1.257.428.274	Inscrito
1.257.428.286	Inscrito
1.257.428.298	Inscrito
1.257.428.319	Inscrito
1.257.428.320	Inscrito
1.257.428.341	Inscrito
1.257.428.357	Inscrito
1.257.428.363	Inscrito
1.257.428.374	Inscrito
1.257.428.385	Inscrito
1.257.428.396	Inscrito
1.257.428.408	Inscrito

[Handwritten signature]

Local de emissão: DRTC - I

Responsável: Estênio M. B. Raposo
Sócio Gerente
RG: 19.033.718-5

CRDA nº 22375525

Data e hora da emissão: 24/05/2019 14:13:33 (horário de Brasília)

Prazo de validade da certidão: 05 (SEIS) meses) conforme portaria CAT NR. 20 de 2018/2019

(DOE de 02/04/1998)



PROCURADORIA GERAL DO ESTADO
Procuradoria da Dívida Ativa

Certidão Positiva de Débitos
Inscritos na Dívida Ativa

CNPJ BASE: 60701190

CDA	Situação
1.257.428.419	Inscrito
1.257.428.420	Inscrito
1.257.428.430	Inscrito
1.257.428.441	Inscrito
1.257.428.457	Inscrito
1.257.428.463	Inscrito
1.257.428.474	Inscrito
1.257.428.485	Inscrito
1.257.428.496	Inscrito
1.257.428.508	Inscrito
1.257.428.520	Inscrito
1.257.428.530	Inscrito
1.257.428.541	Inscrito
1.257.428.552	Inscrito
1.257.428.563	Inscrito
1.257.428.574	Inscrito
1.257.428.585	Inscrito
1.257.428.596	Inscrito
1.257.428.608	Inscrito
1.257.428.619	Inscrito
1.257.428.630	Inscrito
1.257.428.641	Inscrito
1.257.428.653	Inscrito
1.257.428.674	Inscrito
1.257.428.683	Inscrito
1.257.428.696	Inscrito
1.257.428.708	Inscrito
1.257.428.719	Inscrito
1.257.428.729	Inscrito
1.257.428.741	Inscrito
1.257.428.752	Inscrito
1.257.428.763	Inscrito

[Handwritten signature]



Local de emissão: DRTC - I

Responsável: Estênio M. B. Raposo
Sócio Gerente
RG: 19.033.718-5

CRDA nº 22375525

Data e hora da emissão: 24/05/2019 14:13:33 (horário de Brasília)

Prazo de validade da certidão: 05 (SEIS) meses) conforme portaria CAT NR. 20 de 2018/2019

(DOE de 02/04/1998)





PROCURADORIA GERAL DO ESTADO
Procuradoria da Dívida Ativa

Certidão Positiva de Débitos
Inscritos na Dívida Ativa

CNPJ BASE: 60701150

IE:

Situação	COA
Inscrito	1.257.429.774
Inscrito	1.257.429.795
Inscrito	1.257.429.808
Inscrito	1.257.429.915
Inscrito	1.257.429.820
Inscrito	1.257.429.830
Inscrito	1.257.429.841
Inscrito	1.257.429.852
Inscrito	1.257.429.863
Inscrito	1.257.429.874
Inscrito	1.257.429.885
Inscrito	1.257.429.896
Inscrito	1.257.429.908
Inscrito	1.257.429.919
Inscrito	1.257.429.920
Inscrito	1.257.429.930
Inscrito	1.257.429.941
Inscrito	1.257.429.953
Inscrito	1.257.429.974
Inscrito	1.257.429.985
Inscrito	1.257.429.996
Inscrito	1.257.429.007
Inscrito	1.257.429.818
Inscrito	1.257.429.029
Inscrito	1.257.429.030
Inscrito	1.257.429.040
Inscrito	1.257.429.051
Inscrito	1.257.429.062
Inscrito	1.257.429.073
Inscrito	1.257.429.084
Inscrito	1.257.429.095
Inscrito	1.257.429.107
Inscrito	1.257.429.118
Inscrito	1.257.429.120
Inscrito	1.257.429.130

Situação	COA
Inscrito	1.257.429.140
Inscrito	1.257.429.151
Inscrito	1.257.429.162
Inscrito	1.257.429.173
Inscrito	1.257.429.184
Inscrito	1.257.429.195
Inscrito	1.257.429.207
Inscrito	1.257.429.218
Inscrito	1.257.429.229
Inscrito	1.257.429.230
Inscrito	1.257.429.240
Inscrito	1.257.429.251
Inscrito	1.257.429.262
Inscrito	1.257.429.273
Inscrito	1.257.429.284
Inscrito	1.257.429.295
Inscrito	1.257.429.307
Inscrito	1.257.429.318
Inscrito	1.257.429.329
Inscrito	1.257.429.330
Inscrito	1.257.429.340
Inscrito	1.257.429.351
Inscrito	1.257.429.362
Inscrito	1.257.429.373
Inscrito	1.257.429.384
Inscrito	1.257.429.395
Inscrito	1.257.429.407
Inscrito	1.257.429.418
Inscrito	1.257.429.429
Inscrito	1.257.429.440
Inscrito	1.257.429.451
Inscrito	1.257.429.473
Inscrito	1.257.429.484
Inscrito	1.257.429.495



[Handwritten signature]

Local de emissão: **DRTC - I**

Responsável: **Sindicato de Trabalhadores em Comércio Exterior - SINTREX**

CROA nº: 22375626

Data de emissão: 24/05/2019 14:13:33 (hora de Brasília)

Prazo de validade da certidão: 06 (SEIS) meses

Prazo de validade da certidão: 06 (SEIS) meses conforme portaria CAT Nº. 20 de 01/04/2008 (COE de 05/2047/998).

Valor: R\$ 410.000,455

Valor: R\$ 410.000,455

23 OUT 2019

Local de emissão: **DRTC - I**

Responsável: **Sindicato de Trabalhadores em Comércio Exterior - SINTREX**

CROA nº: 22379928

Data de emissão: 24/05/2019 14:13:33 (hora de Brasília)

Prazo de validade da certidão: 06 (SEIS) meses

Prazo de validade da certidão: 06 (SEIS) meses conforme portaria CAT Nº. 20 de 01/04/2008 (COE de 02/047/1998).

Valor: R\$ 410.000,455

Valor: R\$ 410.000,455

23 OUT 2019



PROCURADORIA GERAL DO ESTADO
Procuradoria da Dívida Ativa



Certidão Positiva de Débitos
Inscritos na Dívida Ativa

CNPJ BASE: 60701190

IE:

CDA	Situação
1.257.730.810	Inscrito
1.257.730.811	Inscrito
1.257.730.812	Inscrito
1.257.730.813	Inscrito
1.257.730.814	Inscrito
1.257.730.815	Inscrito
1.257.730.816	Inscrito
1.257.730.817	Inscrito
1.257.730.818	Inscrito
1.257.730.819	Inscrito
1.257.730.820	Inscrito
1.257.730.821	Inscrito
1.257.730.822	Inscrito
1.257.730.823	Inscrito
1.257.730.824	Inscrito
1.257.730.825	Inscrito
1.257.730.826	Inscrito
1.257.730.827	Inscrito
1.257.730.828	Inscrito
1.257.730.829	Inscrito
1.257.730.830	Inscrito
1.257.730.831	Inscrito
1.257.730.832	Inscrito
1.257.730.833	Inscrito
1.257.730.834	Inscrito
1.257.730.835	Inscrito
1.257.730.836	Inscrito
1.257.730.837	Inscrito
1.257.730.838	Inscrito
1.257.730.839	Inscrito
1.257.730.840	Inscrito
1.257.730.841	Inscrito
1.257.730.842	Inscrito
1.257.730.843	Inscrito
1.257.730.844	Inscrito
1.257.730.845	Inscrito
1.257.730.846	Inscrito
1.257.730.847	Inscrito
1.257.730.848	Inscrito
1.257.730.849	Inscrito
1.257.730.850	Inscrito

[Handwritten signature]

PROCURADORIA GERAL DO ESTADO
Procuradoria da Dívida Ativa



Certidão Positiva de Débitos
Inscritos na Dívida Ativa

CNPJ BASE: 60701190

IE:

CDA	Situação
1.257.730.850	Inscrito
1.257.730.851	Inscrito
1.257.730.852	Inscrito
1.257.730.853	Inscrito
1.257.730.854	Inscrito
1.257.730.855	Inscrito
1.257.730.856	Inscrito
1.257.730.857	Inscrito
1.257.730.858	Inscrito
1.257.730.859	Inscrito
1.257.730.860	Inscrito
1.257.730.861	Inscrito
1.257.730.862	Inscrito
1.257.730.863	Inscrito
1.257.730.864	Inscrito
1.257.730.865	Inscrito
1.257.730.866	Inscrito
1.257.730.867	Inscrito
1.257.730.868	Inscrito
1.257.730.869	Inscrito
1.257.730.870	Inscrito
1.257.730.871	Inscrito
1.257.730.872	Inscrito
1.257.730.873	Inscrito
1.257.730.874	Inscrito
1.257.730.875	Inscrito
1.257.730.876	Inscrito
1.257.730.877	Inscrito
1.257.730.878	Inscrito
1.257.730.879	Inscrito
1.257.730.880	Inscrito
1.257.730.881	Inscrito
1.257.730.882	Inscrito
1.257.730.883	Inscrito
1.257.730.884	Inscrito
1.257.730.885	Inscrito
1.257.730.886	Inscrito
1.257.730.887	Inscrito
1.257.730.888	Inscrito
1.257.730.889	Inscrito
1.257.730.890	Inscrito
1.257.730.891	Inscrito
1.257.730.892	Inscrito
1.257.730.893	Inscrito



Local de emissão: **Responsável: Sérgio P. Rincido**
DRTC-1 (RG: 10.033.718-5)

Folha: 23
 Data e hora da emissão: 24/05/2019 14:13:33 (horário de Brasília)
 Preço de validade da certidão: 06 (SEIS) meses (conforme portaria CAT NR. 20 de 01/04/2019)

Local de emissão: **Responsável: Sérgio P. Rincido**
DRTC-1 (RG: 10.033.718-5)

Folha: 23
 Data e hora da emissão: 24/05/2019 14:13:33 (horário de Brasília)
 Preço de validade da certidão: 06 (SEIS) meses (conforme portaria CAT NR. 20 de 01/04/2019)





PROCURADORIA GERAL DO ESTADO
Procuradoria da Dívida Ativa

Certidão Positiva de Débitos
Inscritos na Dívida Ativa

CNPJ BASE: 00701190

IE:

Situação	COA
Inscrito	1.257.734.423
Inscrito	1.257.734.404
Inscrito	1.257.734.487
Inscrito	1.257.734.501
Inscrito	1.257.734.545
Inscrito	1.257.734.556
Inscrito	1.257.734.623
Inscrito	1.257.734.649
Inscrito	1.257.734.778
Inscrito	1.257.734.823
Inscrito	1.257.734.890
Inscrito	1.257.734.044
Inscrito	1.257.734.088
Inscrito	1.257.734.258
Inscrito	1.257.734.288
Inscrito	1.257.734.299
Inscrito	1.257.734.366
Inscrito	1.257.734.511
Inscrito	1.257.734.833
Inscrito	1.257.734.700
Inscrito	1.257.734.772
Inscrito	1.257.734.744
Inscrito	1.257.734.770
Inscrito	1.257.734.811
Inscrito	1.257.734.899
Inscrito	1.257.734.000
Inscrito	1.257.734.021
Inscrito	1.257.734.037
Inscrito	1.257.734.043
Inscrito	1.257.734.098
Inscrito	1.257.734.199
Inscrito	1.257.734.300
Inscrito	1.257.734.301

Local de emissão: **SECRETARIA DE FINANÇAS DO ESTADO DO RIO DE JANEIRO**
Local de emissão: **DRTC - I**

Responsável: **SECRETARIA DE FINANÇAS DO ESTADO DO RIO DE JANEIRO**

CRDA nº: **22375626** Folha: **414 de 456**

Data e hora da emissão: **24/05/2019 14:13:33** (horário de Brasília)

Prazo de validade da certidão: **06 (SEIS) meses** conforme portaria CAT Nº. 20 de 01/04/1998
(DOE de 02/01/1998).

25 OUT 2019

[Handwritten signature]



AUTENTICAÇÃO
114454
AUT097CD0113452



PROCURADORIA GERAL DO ESTADO
Procuradoria da Dívida Ativa

Certidão Positiva de Débitos
Inscritos na Dívida Ativa

CNPJ BASE: 60701190

IE:

Situação	COA
Inscrito	1.257.734.423
Inscrito	1.257.734.404
Inscrito	1.257.734.487
Inscrito	1.257.734.501
Inscrito	1.257.734.545
Inscrito	1.257.734.556
Inscrito	1.257.734.623
Inscrito	1.257.734.649
Inscrito	1.257.734.778
Inscrito	1.257.734.823
Inscrito	1.257.734.890
Inscrito	1.257.734.044
Inscrito	1.257.734.088
Inscrito	1.257.734.258
Inscrito	1.257.734.288
Inscrito	1.257.734.299
Inscrito	1.257.734.366
Inscrito	1.257.734.511
Inscrito	1.257.734.833
Inscrito	1.257.734.700
Inscrito	1.257.734.772
Inscrito	1.257.734.744
Inscrito	1.257.734.770
Inscrito	1.257.734.811
Inscrito	1.257.734.899
Inscrito	1.257.734.000
Inscrito	1.257.734.021
Inscrito	1.257.734.037
Inscrito	1.257.734.043
Inscrito	1.257.734.098
Inscrito	1.257.734.199
Inscrito	1.257.734.300
Inscrito	1.257.734.301

[Handwritten signature]

Local de emissão: **SECRETARIA DE FINANÇAS DO ESTADO DO RIO DE JANEIRO**
Local de emissão: **DRTC - I**

Responsável: **SECRETARIA DE FINANÇAS DO ESTADO DO RIO DE JANEIRO**

CRDA nº: **22375626** Folha: **415 de 456**

Data e hora da emissão: **24/05/2019 14:13:33** (horário de Brasília)

Prazo de validade da certidão: **06 (SEIS) meses** conforme portaria CAT Nº. 20 de 01/04/1998
(DOE de 02/01/1998).

[Handwritten signature]



AUTENTICAÇÃO
114454
AUT097CD113445



PROCURADORIA GERAL DO ESTADO
Procuradoria da Dívida Ativa

Certidão Positiva de Débitos
Inscritas na Dívida Ativa

GNPJ BASE: 60701190

IE:

Situação	Nome	Valor
Inscrição	1.257.738.385	
Inscrição	1.257.738.454	
Inscrição	1.257.738.516	
Inscrição	1.257.738.543	
Inscrição	1.257.738.621	
Inscrição	1.257.738.654	
Inscrição / Suspensão	1.257.738.743	
Inscrição	1.257.738.754	
Inscrição	1.257.738.797	
Inscrição	1.257.738.818	
Inscrição	1.257.738.865	
Inscrição	1.257.738.887	
Inscrição	1.257.737.180	
Inscrição	1.257.737.181	
Inscrição	1.257.737.142	
Inscrição	1.257.737.220	
Inscrição	1.257.737.274	
Inscrição	1.257.737.286	
Inscrição	1.257.737.397	
Inscrição	1.257.737.420	
Inscrição	1.257.737.510	
Inscrição	1.257.737.564	
Inscrição	1.257.737.631	
Inscrição	1.257.737.731	
Inscrição	1.257.737.786	
Inscrição	1.257.737.810	
Inscrição	1.257.737.831	
Inscrição	1.257.737.882	
Inscrição	1.257.737.883	
Inscrição	1.257.737.895	
Inscrição	1.257.737.886	
Inscrição	1.257.737.910	
Inscrição	1.257.737.920	
Inscrição / Suspensão	1.257.738.030	



PROCURADORIA GERAL DO ESTADO
Procuradoria da Dívida Ativa

Certidão Positiva de Débitos
Inscritas na Dívida Ativa

GNPJ BASE: 60701180

IE:

Situação	Nome	Valor
Inscrição	1.257.738.641	
Inscrição	1.257.738.674	
Inscrição	1.257.738.686	
Inscrição	1.257.738.108	
Inscrição	1.257.738.206	
Inscrição	1.257.738.230	
Inscrição / Suspensão	1.257.738.265	
Inscrição	1.257.738.319	
Inscrição	1.257.738.320	
Inscrição	1.257.738.374	
Inscrição	1.257.738.463	
Inscrição	1.257.738.474	
Inscrição	1.257.738.520	
Inscrição	1.257.738.552	
Inscrição	1.257.738.641	
Inscrição	1.257.738.990	
Inscrição	1.257.738.963	
Inscrição	1.257.738.000	
Inscrição	1.257.738.062	
Inscrição	1.257.738.107	
Inscrição	1.257.738.210	
Inscrição / Suspensão	1.257.738.273	
Inscrição	1.257.738.320	
Inscrição	1.257.738.362	
Inscrição	1.257.738.429	
Inscrição	1.257.738.440	
Inscrição	1.257.738.530	
Inscrição	1.257.738.551	
Inscrição	1.257.738.571	
Inscrição	1.257.738.684	
Inscrição	1.257.738.829	
Inscrição	1.257.738.951	
Inscrição	1.257.740.059	
Inscrição	1.257.740.103	
Inscrição	1.257.740.224	

[Handwritten signature]



Local de emissão: **RTCC - 1**

Responsável: **Edmilson M. B. Bentes**
CPF: 11.053.704-5

CRDA nº 22375626
Data e hora da emissão: 24/05/2019 14:13:33 (horário de Brasília)
Prazo de validade da certidão: 06 (SEIS) meses) conforme portaria CAT.NR.20 de 01/08/2018 (DOE de 02/04/1998).

Local de emissão: **RTCC - 1**

Responsável: **Edmilson M. B. Bentes**
CPF: 11.053.704-5

CRDA nº 22375626
Data e hora da emissão: 24/05/2019 14:13:33 (horário de Brasília)
Prazo de validade da certidão: 06 (SEIS) meses) conforme portaria CAT.NR.20 de 02/04/1998.

Folha 23 de 23

114454
AUTENTICAÇÃO
AU1097CD0113478

114454
AUTENTICAÇÃO
AU1097CD0113496



PROCURADORIA GERAL DO ESTADO
Procuradoria da Dívida Ativa



PROCURADORIA GERAL DO ESTADO
Procuradoria da Dívida Ativa

Certidão Positiva de Débitos
Inscritos na Dívida Ativa

Certidão Positiva de Débitos
Inscritos na Dívida Ativa

CNPJ BASE: 80701190

CNPJ BASE: 60701190

IE:

IE:

CDA	Situação
1.257.740.436	Inscrito
1.257.740.514	Inscrito
1.257.740.559	Inscrito
1.257.740.658	Inscrito
1.257.740.714	Inscrito
1.257.740.803	Inscrito
1.257.740.890	Inscrito
1.257.740.914	Inscrito
1.257.740.925	Inscrito
1.257.741.002	Inscrito
1.257.741.040	Inscrito
1.257.741.102	Inscrito
1.257.741.160	Inscrito
1.257.741.202	Inscrito
1.257.741.235	Inscrito
1.257.741.245	Inscrito
1.257.741.302	Inscrito
1.257.741.316	Inscrito
1.257.741.402	Inscrito
1.257.741.424	Inscrito
1.257.741.583	Inscrito
1.257.741.655	Inscrito
1.257.741.619	Inscrito
1.257.741.690	Inscrito
1.257.741.879	Inscrito
1.257.741.946	Inscrito
1.257.741.990	Inscrito
1.257.742.045	Inscrito
1.257.742.189	Inscrito
1.257.742.190	Inscrito
1.257.742.334	Inscrito
1.257.742.378	Inscrito
1.257.742.434	Inscrito
1.257.742.445	Inscrito

CDA	Situação
1.257.742.467	Inscrito / Suspenso
1.257.742.523	Inscrito
1.257.742.534	Inscrito
1.257.742.545	Inscrito
1.257.742.556	Inscrito
1.257.742.634	Inscrito
1.257.742.778	Inscrito
1.257.742.856	Inscrito
1.257.742.912	Inscrito
1.257.742.923	Inscrito
1.257.742.956	Inscrito
1.257.742.989	Inscrito
1.257.743.044	Inscrito
1.257.743.077	Inscrito
1.257.743.168	Inscrito
1.257.743.199	Inscrito
1.257.743.356	Inscrito
1.257.743.400	Inscrito
1.257.743.433	Inscrito
1.257.743.444	Inscrito
1.257.743.488	Inscrito
1.257.743.495	Inscrito
1.257.743.533	Inscrito
1.257.743.566	Inscrito
1.257.743.577	Inscrito
1.257.743.588	Inscrito
1.257.743.722	Inscrito
1.257.743.744	Inscrito
1.257.743.811	Inscrito
1.257.743.855	Inscrito
1.257.743.866	Inscrito
1.257.743.899	Inscrito
1.257.744.054	Inscrito
1.257.744.065	Inscrito



[Handwritten signature]

Local de emissão:
DRTC - I

Responsável: **Edilaine M. R. R. R. R. R.**
SINOCOM - SERVIÇOS DE GESTÃO DE EMPRESAS E PESSOAS S/A
RG: 19.503.718-5

Folha 418 de 458

Data e hora da emissão: 24/05/2019 14:13:33 (horário de Brasília)

Prazo de validade da certidão: 06 (SEIS) mês(es) conforme Portaria CAT NR. 20 de 07/04/1998 (DOE de 02/04/1998).

Local de emissão:
DRTC - I

Responsável: **Edilaine M. R. R. R. R.**
SINOCOM - SERVIÇOS DE GESTÃO DE EMPRESAS E PESSOAS S/A
RG: 19.503.718-5

Folha 419 de 458

Data e hora da emissão: 24/05/2019 14:13:33 (horário de Brasília)

Prazo de validade da certidão: 06 (SEIS) mês(es) conforme Portaria CAT NR. 20 de 07/04/1998 (DOE de 02/04/1998).





PROCURADORIA GERAL DO ESTADO
Procuradoria da Dívida Ativa

Certidão Positiva de Débitos
Inscritos na Dívida Ativa

CNPJ BASE: 60701190

IE	COA	Situação
	1.257.746.076	Inscrito
	1.257.746.110	Inscrito
	1.257.746.121	Inscrito
	1.257.746.254	Inscrito
	1.257.746.343	Inscrito
	1.257.746.087	Inscrito
	1.257.746.432	Inscrito
	1.257.746.521	Inscrito
	1.257.746.543	Inscrito
	1.257.746.556	Inscrito
	1.257.746.030	Inscrito
	1.257.746.072	Inscrito
	1.257.746.076	Inscrito
	1.257.746.086	Inscrito
	1.257.746.765	Inscrito
	1.257.746.768	Inscrito
	1.257.746.009	Inscrito
	1.257.746.083	Inscrito
	1.257.746.074	Inscrito
	1.257.746.086	Inscrito
	1.257.746.087	Inscrito
	1.257.746.101	Inscrito
	1.257.746.083	Inscrito
	1.257.746.263	Inscrito
	1.257.746.269	Inscrito
	1.257.746.442	Inscrito
	1.257.746.481	Inscrito
	1.257.746.083	Inscrito
	1.257.746.710	Inscrito
	1.257.746.753	Inscrito
	1.257.746.807	Inscrito
	1.257.746.809	Inscrito
	1.257.746.010	Inscrito
	1.257.746.997	Inscrito



PROCURADORIA GERAL DO ESTADO
Procuradoria da Dívida Ativa

Certidão Positiva de Débitos
Inscritos na Dívida Ativa

CNPJ BASE: 80701190

IE	COA	Situação
	1.257.746.041	Inscrito / Suspensão
	1.257.746.074	Inscrito
	1.257.746.096	Inscrito
	1.257.746.170	Inscrito / Suspensão
	1.257.746.100	Inscrito
	1.257.746.174	Inscrito
	1.257.746.220	Inscrito
	1.257.746.232	Inscrito
	1.257.746.286	Inscrito
	1.257.746.337	Inscrito
	1.257.746.419	Inscrito
	1.257.746.486	Inscrito
	1.257.746.586	Inscrito
	1.257.746.620	Inscrito
	1.257.746.632	Inscrito
	1.257.746.674	Inscrito
	1.257.746.774	Inscrito
	1.257.746.882	Inscrito
	1.257.746.963	Inscrito
	1.257.746.896	Inscrito
	1.209.747.040	Inscrito
	1.257.747.051	Inscrito
	1.257.747.084	Inscrito
	1.257.747.140	Inscrito
	1.257.747.173	Inscrito
	1.257.747.200	Inscrito
	1.257.747.318	Inscrito
	1.257.747.300	Inscrito
	1.257.747.518	Inscrito
	1.257.746.526	Inscrito
	1.257.747.508	Inscrito
	1.257.747.518	Inscrito
	1.257.747.779	Inscrito
	1.257.747.782	Inscrito
	1.257.747.785	Inscrito



[Handwritten signature]

Local de emissão: DRTC - I

Responsável: **Escritório de Débitos e Cobrança - SEI/PROCURADORIA GERAL DO ESTADO**

Folha: 7

CRDA nº: 23375626

Data e hora de emissão: 24/05/2019 14:10:33 (horário de Brasília)

Prazo de validade da certidão: 06 (SEIS) meses | conforme portaria CAT NR. 20 de 01/04/1998 (DOE de 02/04/1998).

Local de emissão: DRTC - I

Responsável: **Escritório de Débitos e Cobrança - SEI/PROCURADORIA GERAL DO ESTADO**

Folha: 15

CRDA nº: 23375626

Data e hora de emissão: 24/05/2019 14:13:33 (horário de Brasília)

Prazo de validade da certidão: 06 (SEIS) meses | conforme portaria CAT NR. 20 de 01/04/1998 (DOE de 02/04/1998).





PROCURADORIA GERAL DO ESTADO
Procuradoria da Dívida Ativa

Certidão Positiva de Débitos
Inscritos na Dívida Ativa

CNPJ BASE:

60701190

IE:

Situação	CDA
Inscrito	1.257.745.918
Exatidão / Suspensa	1.257.747.973
Exatidão	1.257.747.994
Inscrito	1.257.748.839
Inscrito	1.257.748.050
Inscrito	1.257.748.106
Inscrito	1.257.748.117
Inscrito	1.257.748.128
Inscrito	1.257.748.191
Inscrito	1.257.748.208
Inscrito	1.257.748.228
Inscrito	1.257.748.239
Inscrito	1.257.748.240
Inscrito	1.257.748.263
Inscrito	1.257.748.300
Inscrito	1.257.748.400
Inscrito	1.257.748.453
Inscrito	1.257.748.511
Inscrito	1.257.748.539
Inscrito	1.257.748.650
Inscrito	1.257.748.672
Inscrito	1.257.748.694
Inscrito	1.257.748.717
Inscrito	1.257.748.738
Inscrito	1.257.748.839
Inscrito	1.257.748.961
Inscrito	1.257.749.005
Inscrito	1.257.749.037
Inscrito	1.257.749.038
Inscrito	1.257.749.071
Inscrito	1.257.749.095
Inscrito	1.257.749.460
Inscrito	1.257.749.471
Inscrito	1.257.749.482

Local de emissão:
DRTC - I

Responsável:
Empresa M. Discorde
RUA JOSÉ CARLOS M. DE OLIVEIRA
Nº 10, JARDIM JARDIM I
Cidade: Fortaleza - CE

CRDA nº 22375626
Data e hora da emissão: 24/05/2019 14:13:33 (rodno de Brasília)

Preço de validade da certidão: 06 (SEIS) meses) contornio pontaria CAT Nº: 20.08.06/0041998

Folha 42 de 45
25

VALUACÃO: R\$ 2.500,00

S



Local de emissão:
DRTC - I

Responsável:
Empresa M. Discorde
RUA JOSÉ CARLOS M. DE OLIVEIRA
Nº 10, JARDIM JARDIM I
Cidade: Fortaleza - CE

CRDA nº 22375626
Data e hora da emissão: 24/05/2019 14:13:33 (rodno de Brasília)

Preço de validade da certidão: 06 (SEIS) meses) contornio pontaria CAT Nº: 20.08.06/0041998

Folha 43 de 45

VALUACÃO: R\$ 2.500,00

102

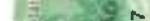

PROCURADORIA GERAL DO ESTADO
Procuradoria da Dívida Ativa

Certidão Positiva de Débitos
Inscritos na Dívida Ativa

CNPJ BASE:

60701190



Situação	CDA
Inscrito	1.257.749.527
Inscrito	1.257.749.560
Inscrito	1.257.749.605
Inscrito	1.257.749.650
Inscrito	1.257.749.663
Inscrito	1.257.749.716
Inscrito	1.257.749.749
Inscrito	1.257.749.793
Inscrito	1.257.749.871
Inscrito	1.257.749.883
Inscrito	1.257.749.921
Inscrito	1.257.750.012
Inscrito	1.257.750.034
Inscrito	1.257.750.134
Inscrito	1.257.750.223
Inscrito	1.257.750.234
Inscrito	1.257.750.323
Inscrito	1.257.750.519
Inscrito	1.257.750.661
Inscrito	1.257.750.812
Inscrito	1.257.750.845
Inscrito	1.257.750.650
Inscrito	1.257.750.745
Inscrito	1.257.750.823
Inscrito	1.257.750.876
Inscrito	1.257.750.889
Inscrito	1.257.750.890
Inscrito	1.257.750.912
Inscrito	1.257.750.928
Inscrito	1.257.751.045
Inscrito	1.257.751.077
Inscrito	1.257.751.100
Inscrito	1.257.751.188
Inscrito	1.257.751.208
Inscrito	1.257.751.209



Local de emissão:
DRTC - I

Responsável:
Empresa M. Discorde
RUA JOSÉ CARLOS M. DE OLIVEIRA
Nº 10, JARDIM JARDIM I
Cidade: Fortaleza - CE

CRDA nº 22375626
Data e hora da emissão: 24/05/2019 14:13:33 (rodno de Brasília)

Preço de validade da certidão: 06 (SEIS) meses) contornio pontaria CAT Nº: 20.08.06/0041998

Folha 43 de 45

VALUACÃO: R\$ 2.500,00

102



PROCURADORIA GERAL DO ESTADO
Procuradoria da Dívida Ativa



PROCURADORIA GERAL DO ESTADO
Procuradoria da Dívida Ativa

Certidão Positiva de Débitos
Inscritos no Dívida Ativa

CNPJ BASE: 80701190

IE:

inscrição	1.257.753.344
inscrição	1.257.753.345
inscrição	1.257.753.377
inscrição	1.257.751.400
inscrição	1.257.751.477
inscrição	1.257.751.644
inscrição	1.257.751.699
inscrição	1.257.751.755
inscrição	1.257.751.756
inscrição	1.257.751.855
inscrição	1.257.751.855
inscrição	1.257.752.076
inscrição	1.257.752.196
inscrição	1.257.752.265
inscrição	1.257.752.276
inscrição	1.257.752.321
inscrição	1.257.752.421
inscrição	1.257.752.443
inscrição	1.257.752.465
inscrição	1.257.752.576
inscrição	1.257.752.587
inscrição	1.257.752.610
inscrição	1.257.752.621
inscrição	1.257.752.690
inscrição	1.257.752.816
inscrição	1.257.752.821
inscrição	1.257.752.878
inscrição	1.257.752.884
inscrição	1.257.752.887
inscrição	1.257.752.893
inscrição	1.257.753.231
inscrição	1.257.753.409
inscrição	1.257.753.412
inscrição	1.257.753.431
inscrição	1.257.753.464

2



CNPJ BASE: 60701190

IE:

inscrição	1.257.753.475
inscrição	1.257.753.488
inscrição	1.257.753.510
inscrição	1.257.753.556
inscrição	1.257.753.610
inscrição	1.257.753.620
inscrição	1.257.753.697
inscrição	1.257.753.800
inscrição	1.257.753.886
inscrição	1.257.753.909
inscrição	1.257.754.040
inscrição	1.257.754.053
inscrição	1.257.754.074
inscrição	1.257.754.130
inscrição	1.257.754.174
inscrição	1.257.754.208
inscrição	1.257.754.432
inscrição	1.257.754.500
inscrição	1.257.754.574
inscrição	1.257.754.685
inscrição	1.257.754.763
inscrição	1.257.754.774
inscrição	1.257.754.862
inscrição	1.257.755.107
inscrição	1.257.755.207
inscrição	1.257.755.351
inscrição	1.257.755.382
inscrição	1.257.755.383
inscrição	1.257.755.430
inscrição	1.257.755.440
inscrição	1.257.755.493
inscrição	1.257.755.562
inscrição	1.257.756.573
inscrição	1.257.756.895
inscrição	1.257.756.707

Local de emissão: DRTC - I

Legislação: Estatuto do Contribuinte - Lei nº 10.303/2001

Folha: 23 OUT. 2019

CDM nº: 27199226

Data e hora da emissão: 24/05/2019 14:13:33 (horário de Brasília)

Prazo de validade da certidão: 06 (SEIS) meses (es) conforme Portaria CAT NR. 30 de 01/04/1998

Valor cobrado: R\$ 1.60

Local de emissão: DRTC - I

Legislação: Estatuto do Contribuinte - Lei nº 10.303/2001

Folha: 23 OUT. 2019

CDM nº: 22375625

Data e hora da emissão: 24/05/2019 14:13:33 (horário de Brasília)

Prazo de validade da certidão: 06 (SEIS) meses (es) conforme Portaria CAT NR. 20 de 21/04/1998

Valor cobrado: R\$ 1.60

152



PROCURADORIA GERAL DO ESTADO
Procuradoria da Dívida Ativa



PROCURADORIA GERAL DO ESTADO
Procuradoria da Dívida Ativa

Certidão Positiva de Débitos
Inscritos na Dívida Ativa

NPJ BASE: 60701190

Situação	CDA
Inscrito	1.257.555.874
Inscrito	1.257.555.882
Inscrito	1.257.555.873
Inscrito	1.257.555.884
Inscrito	1.257.556.017
Inscrito	1.257.556.040
Inscrito	1.257.556.094
Inscrito	1.257.556.128
Inscrito	1.257.556.150
Inscrito	1.257.556.205
Inscrito	1.257.556.228
Inscrito	1.257.556.350
Inscrito	1.257.556.372
Inscrito	1.257.556.394
Inscrito	1.257.556.428
Inscrito	1.257.556.438
Inscrito	1.257.556.440
Inscrito	1.257.556.449
Inscrito	1.257.556.606
Inscrito	1.257.556.651
Inscrito	1.257.556.712
Inscrito	1.257.556.808
Inscrito	1.257.556.828
Inscrito	1.257.556.840
Inscrito	1.257.556.917
Inscrito	1.257.556.949
Inscrito	1.257.557.116
Inscrito	1.257.557.150
Inscrito	1.257.557.188
Inscrito	1.257.557.265
Inscrito	1.257.557.227
Inscrito	1.257.557.271
Inscrito	1.257.557.349
Inscrito	1.257.557.383

Situação	CDA
Inscrito	1.257.557.449
Inscrito	1.257.557.482
Inscrito	1.257.557.505
Inscrito	1.257.557.582
Inscrito	1.257.557.633
Inscrito	1.257.557.708
Inscrito	1.257.557.811
Inscrito	1.257.557.893
Inscrito	1.257.558.002
Inscrito	1.257.558.181
Inscrito	1.257.558.132
Inscrito	1.257.558.207
Inscrito	1.257.558.248
Inscrito	1.257.558.504
Inscrito	1.257.558.540
Inscrito	1.257.558.604
Inscrito	1.257.558.659
Inscrito	1.257.558.860
Inscrito	1.257.558.878
Inscrito	1.257.558.759
Inscrito	1.257.558.870
Inscrito	1.257.558.881
Inscrito	1.257.558.937
Inscrito	1.257.558.978
Inscrito	1.257.558.878
Inscrito	1.257.558.903
Inscrito	1.257.558.138
Inscrito	1.257.558.203
Inscrito	1.257.558.255
Inscrito	1.257.558.210
Inscrito	1.257.558.308
Inscrito	1.257.558.318



[Handwritten signature]

Local de emissão: São Paulo, 14 de Dezembro de 2019 às 13:33
RTIC - 1
Responsável: Sílvia M. R. Rezende
 CPF: 19.032.718-5
CRDA nº: 22375625
Data e hora da emissão: 24/05/2019 14:13:33 (horário de Brasília)
Prazo de validade da certidão: 08 (SEIS) meses (até) conforme portaria CAT nº 20 de 09/04/1998
 FOLHA 426 DE 456
 15 JUL 2019
 (OJE de 02/04/1998)

Local de emissão: São Paulo, 14 de Dezembro de 2019 às 13:33
RTIC - 1
Responsável: Sílvia M. R. Rezende
 CPF: 19.032.718-5
CRDA nº: 22375625
Data e hora da emissão: 24/05/2019 14:13:33 (horário de Brasília)
Prazo de validade da certidão: 08 (SEIS) meses (até) conforme portaria CAT nº 20 de 09/04/1998
 FOLHA 427 DE 456
 15 JUL 2019
 (OJE de 02/04/1998)



PROCURADORIA GERAL DO ESTADO
Procuradoria da Dívida Ativa



PROCURADORIA GERAL DO ESTADO
Procuradoria da Dívida Ativa

Certidão Positiva de Débitos
Inscritos na Dívida Ativa

CNPJ BASE: 60701190

IE:

CDA	Situação
1.257.761.330	Inscrito
1.257.761.423	Inscrito
1.257.761.436	Inscrito
1.257.761.456	Inscrito
1.257.761.636	Inscrito
1.257.761.814	Inscrito
1.257.761.841	Inscrito
1.257.761.947	Inscrito
1.257.761.956	Inscrito
1.257.762.121	Inscrito
1.257.762.187	Inscrito
1.257.762.207	Inscrito
1.257.762.286	Inscrito
1.257.762.321	Inscrito
1.257.762.343	Inscrito
1.257.762.376	Inscrito
1.257.762.419	Inscrito
1.257.762.443	Inscrito
1.257.762.632	Inscrito
1.257.762.885	Inscrito
1.257.762.932	Inscrito
1.257.763.381	Inscrito
1.257.761.020	Inscrito
1.257.761.042	Inscrito
1.257.761.073	Inscrito
1.257.761.105	Inscrito
1.257.761.142	Inscrito
1.257.761.219	Inscrito
1.257.761.242	Inscrito
1.257.761.286	Inscrito
1.257.761.331	Inscrito
1.257.761.353	Inscrito
1.257.761.373	Inscrito
1.257.761.580	Inscrito

Certidão Positiva de Débitos
Inscritos na Dívida Ativa

CNPJ BASE: 60701190

CDA	Situação
1.257.761.731	Inscrito
1.257.761.764	Inscrito
1.257.761.875	Inscrito
1.257.761.897	Inscrito
1.257.761.909	Inscrito
1.257.761.920	Inscrito
1.257.761.964	Inscrito
1.257.762.041	Inscrito
1.257.762.120	Inscrito
1.257.762.286	Inscrito
1.257.762.333	Inscrito
1.257.762.385	Inscrito
1.257.762.430	Inscrito
1.257.762.452	Inscrito
1.257.762.532	Inscrito
1.257.762.620	Inscrito
1.257.762.641	Inscrito
1.257.762.657	Inscrito
1.257.762.663	Inscrito
1.257.762.782	Inscrito
1.257.762.852	Inscrito
1.257.762.898	Inscrito
1.257.762.908	Inscrito
1.257.762.952	Inscrito
1.257.763.000	Inscrito / Suspenso
1.257.763.062	Inscrito
1.257.763.105	Inscrito
1.257.763.190	Inscrito
1.257.763.116	Inscrito
1.257.763.239	Inscrito
1.257.763.255	Inscrito
1.257.763.318	Inscrito
1.257.763.449	Inscrito



Local de emissão: **DRTC - I**

Responsável: **Carla Regina de Souza**

GRDA nº: **22375626** Folha: **429 de 429**

Data e hora da emissão: **24/05/2019 14:13:33** (horário de Brasília)

Prazo de validade do certidão: **06 (SEIS) meses** conforme portaria CAT NR. 20 de 01/04/1998 (DOE de 02/04/1998).

Local de emissão: **DRTC - I**

Responsável: **Carla Regina de Souza**

GRDA nº: **22375626** Folha: **429 de 429**

Data e hora da emissão: **24/05/2019 14:13:33** (horário de Brasília)

Prazo de validade do certidão: **06 (SEIS) meses** conforme portaria CAT NR. 20 de 01/04/1998 (DOE de 02/04/1998).



PROCURADORIA GERAL DO ESTADO
Procuradoria da Dívida Ativa



Certidão Positiva de Débitos
Inscritos na Dívida Ativa

CNPJ BASE: 60701190

IE:

Situação	CDA
Inscrito	1.257.765.258
Inscrito	1.257.765.271
Inscrito	1.257.765.282
Inscrito	1.257.765.293
Inscrito	1.257.765.305
Inscrito	1.257.765.416
Inscrito	1.257.765.449
Inscrito	1.257.765.527
Inscrito	1.257.765.550
Inscrito	1.257.765.644
Inscrito	1.257.765.718
Inscrito	1.257.765.840
Inscrito	1.257.765.850
Inscrito	1.257.765.860
Inscrito	1.257.765.873
Inscrito	1.257.765.884
Inscrito	1.257.765.894
Inscrito	1.257.765.901
Inscrito	1.257.764.163
Inscrito	1.257.764.220
Inscrito	1.257.764.281
Inscrito	1.257.764.277
Inscrito	1.257.764.283
Inscrito	1.257.764.294
Inscrito	1.257.764.708
Inscrito	1.257.764.726
Inscrito	1.257.764.861
Inscrito	1.257.764.872
Inscrito	1.257.765.016
Inscrito	1.257.765.027
Inscrito	1.257.765.071
Inscrito	1.257.765.165
Inscrito	1.257.765.108
Inscrito	1.257.765.216

PROCURADORIA GERAL DO ESTADO
Procuradoria da Dívida Ativa



Certidão Positiva de Débitos
Inscritos na Dívida Ativa

CNPJ BASE: 60701190

IE:

Situação	CDA
Inscrito	1.257.765.258
Inscrito	1.257.765.271
Inscrito	1.257.765.282
Inscrito	1.257.765.293
Inscrito	1.257.765.305
Inscrito	1.257.765.416
Inscrito	1.257.765.449
Inscrito	1.257.765.527
Inscrito	1.257.765.550
Inscrito	1.257.765.644
Inscrito	1.257.765.718
Inscrito	1.257.765.840
Inscrito	1.257.765.850
Inscrito	1.257.765.860
Inscrito	1.257.765.873
Inscrito	1.257.765.884
Inscrito	1.257.765.894
Inscrito	1.257.765.901
Inscrito	1.257.765.908
Inscrito	1.257.765.950
Inscrito	1.257.766.148
Inscrito	1.257.766.170
Inscrito	1.257.766.181
Inscrito	1.257.766.204
Inscrito	1.257.766.270
Inscrito	1.257.766.337
Inscrito	1.257.766.381
Inscrito	1.257.766.404
Inscrito	1.257.766.438
Inscrito	1.257.766.440
Inscrito	1.257.766.637
Inscrito	1.257.766.660
Inscrito	1.257.766.737
Inscrito	1.257.766.760
Inscrito	1.257.766.770
Inscrito	1.257.766.837
Inscrito	1.257.766.848
Inscrito	1.257.766.870



[Handwritten signature]

Local de emissão: **Estado do Paraná**
SECRETARIA DE TRIBUTAÇÃO
 Rua 19.031/13-5

Responsável: **Estado do Paraná**
SECRETARIA DE TRIBUTAÇÃO
 Rua 19.031/13-5

CRDA nº: 23375626
 Data e hora da emissão: 24/05/2019 14:13:33 (horário de Brasília)
 Folia: 430 de 456
 Prazo de validade da certidão: 06 (SEIS) meses(es) contanto portaria CAT Nº. 20 de 09/04/1998 (DOE de 02/04-1998).

[Handwritten signature]

Local de emissão: **Estado do Paraná**
SECRETARIA DE TRIBUTAÇÃO
 Rua 19.031/13-5

Responsável: **Estado do Paraná**
SECRETARIA DE TRIBUTAÇÃO
 Rua 19.031/13-5

CRDA nº: 23375626
 Data e hora da emissão: 24/05/2019 14:13:33 (horário de Brasília)
 Folia: 431 de 456
 Prazo de validade da certidão: 06 (SEIS) meses(es) contanto portaria CAT Nº. 20 de 09/04/1998 (DOE de 02/04-1998).

[Handwritten signature]



PROCURADORIA GERAL DO ESTADO
Procuradoria da Dívida Ativa



Certidão Positiva de Débitos
Inscritos na Dívida Ativa

CNPJ BASE: 00701190

IE:

Situação	CTM
Inscrito	1.257.766.015
Inscrito	1.257.767.003
Inscrito	1.257.767.047
Inscrito	1.257.767.275
Inscrito	1.257.767.258
Inscrito	1.257.767.291
Inscrito	1.257.767.558
Inscrito	1.257.767.600
Inscrito	1.257.767.703
Inscrito	1.257.767.658
Inscrito	1.257.767.991
Inscrito	1.257.768.057
Inscrito	1.257.768.080
Inscrito	1.257.768.090
Inscrito	1.257.768.179
Inscrito	1.257.768.224
Inscrito	1.257.768.246
Inscrito	1.257.768.304
Inscrito	1.257.768.335
Inscrito	1.257.768.346
Inscrito	1.257.768.405
Inscrito	1.257.768.502
Inscrito	1.257.768.569
Inscrito	1.257.768.646
Inscrito	1.257.768.688
Inscrito	1.257.768.713
Inscrito	1.257.768.802
Inscrito	1.257.768.813
Inscrito	1.257.768.946
Inscrito	1.257.768.037
Inscrito	1.257.769.004
Inscrito	1.257.769.189
Inscrito	1.257.769.289

[Handwritten signature]

PROCURADORIA GERAL DO ESTADO
Procuradoria da Dívida Ativa



Certidão Positiva de Débitos
Inscritos na Dívida Ativa

CNPJ BASE: 00701190

Situação	CDA
Inscrito	1.257.769.312
Inscrito	1.257.769.345
Inscrito / Suspensão	1.257.769.369
Inscrito	1.257.769.323
Inscrito	1.257.769.534
Inscrito	1.257.769.556
Inscrito	1.257.769.567
Inscrito	1.257.769.559
Inscrito	1.257.769.645
Inscrito	1.257.769.669
Inscrito	1.257.769.701
Inscrito	1.257.769.745
Inscrito	1.257.769.789
Inscrito	1.257.769.812
Inscrito	1.257.769.823
Inscrito	1.257.770.083
Inscrito	1.257.770.074
Inscrito	1.257.770.263
Inscrito	1.257.770.319
Inscrito	1.257.770.419
Inscrito	1.257.770.420
Inscrito	1.257.770.568
Inscrito	1.257.770.541
Inscrito	1.257.770.552
Inscrito	1.257.770.596
Inscrito	1.257.770.720
Inscrito	1.257.770.752
Inscrito	1.257.770.785
Inscrito	1.257.770.874
Inscrito	1.257.770.941
Inscrito	1.257.771.051
Inscrito	1.257.771.107
Inscrito	1.257.771.153
Inscrito	1.257.771.279
Inscrito	1.257.771.328



Local de emissão: **DRTC - I**

Responsável: **Emílio de Aguiar Soares - CPF nº 10.053.718-5**

CRDA nº 22375626

Data e hora da emissão: 24/05/2019 14:13:33 (horário de Brasília)

Prazo de validade da certidão: 06 (SEIS) meses, conforme portaria CAT NR. 20 de 01/04/1998 (DOE de 02/04/1998)

Local de emissão: **DRTC - I**

Responsável: **Emílio de Aguiar Soares - CPF nº 10.053.718-5**

CRDA nº 22375626

Data e hora da emissão: 24/05/2019 14:13:33 (horário de Brasília)

Prazo de validade da certidão: 06 (SEIS) meses, conforme portaria CAT NR. 20 de 01/04/1998 (DOE de 02/04/1998)

Autenticar

7.4 JUL. 2019

114684 AUTENTICAÇÃO AU1087CD0113494

Autenticar

7.4 JUL. 2019

114684 AUTENTICAÇÃO AU1087CD0113487

PROCURADORIA GERAL DO ESTADO
Procuradoria da Dívida Ativa

Certidão Positiva de Débitos
Inscritos na Dívida Ativa

CNPJ BASE: 60701190

Situação	COA
Inscrito	1.257.775.433
Inscrito	1.257.775.650
Inscrito	1.257.771.640
Inscrito	1.257.772.050
Inscrito	1.257.771.004
Inscrito	1.257.771.028
Inscrito	1.257.774.860
Inscrito	1.257.774.076
Inscrito	1.257.774.304
Inscrito	1.257.774.376
Inscrito	1.257.774.415
Inscrito	1.257.774.526
Inscrito	1.257.774.660
Inscrito	1.257.774.570
Inscrito	1.257.774.581
Inscrito	1.257.774.592
Inscrito	1.257.774.637
Inscrito	1.257.774.670
Inscrito	1.257.774.770
Inscrito	1.257.774.804
Inscrito	1.257.774.853
Inscrito	1.257.774.892
Inscrito	1.257.774.904
Inscrito	1.257.774.918
Inscrito	1.257.775.050
Inscrito	1.257.775.080
Inscrito	1.257.775.169
Inscrito	1.257.775.191
Inscrito	1.257.775.260
Inscrito	1.257.775.336
Inscrito	1.257.775.370
Inscrito	1.257.775.403
Inscrito	1.257.775.435
Inscrito	1.257.775.438
Inscrito	1.257.775.460
Inscrito	1.257.775.488

Local de emissão: **Estado de Pernambuco**
SECRETARIA DE TRIBUTAÇÃO
15.003.718-5

Folha: 434 de 456

CRDA nº 2337526
 Data e hora da emissão 24/05/2019 14:13:33 (horário de Brasília)

Prazo de validade da certidão: 05 (SEIS) meses) conforme portaria CAT NR. 20 de 01/04/1998 (DOE de 02/04/1998).



PROCURADORIA GERAL DO ESTADO
Procuradoria da Dívida Ativa

Certidão Positiva de Débitos
Inscritos na Dívida Ativa

CNPJ BASE: 60701190

Situação	COA
Inscrito	1.257.771.640
Inscrito	1.257.771.653
Inscrito	1.257.772.050
Inscrito	1.257.771.004
Inscrito	1.257.771.028
Inscrito	1.257.774.860
Inscrito	1.257.774.076
Inscrito	1.257.774.304
Inscrito	1.257.774.376
Inscrito	1.257.774.415
Inscrito	1.257.774.526
Inscrito	1.257.774.660
Inscrito	1.257.774.570
Inscrito	1.257.774.581
Inscrito	1.257.774.592
Inscrito	1.257.774.637
Inscrito	1.257.774.670
Inscrito	1.257.774.770
Inscrito	1.257.774.804
Inscrito	1.257.774.853
Inscrito	1.257.774.892
Inscrito	1.257.774.904
Inscrito	1.257.774.918
Inscrito	1.257.775.050
Inscrito	1.257.775.080
Inscrito	1.257.775.169
Inscrito	1.257.775.191
Inscrito	1.257.775.260
Inscrito	1.257.775.336
Inscrito	1.257.775.370
Inscrito	1.257.775.403
Inscrito	1.257.775.435
Inscrito	1.257.775.438
Inscrito	1.257.775.460
Inscrito	1.257.775.488



[Handwritten signature]

Local de emissão: **Estado de Pernambuco**
SECRETARIA DE TRIBUTAÇÃO
15.003.718-5

Folha: 434 de 456

CRDA nº 2337526
 Data e hora da emissão 24/05/2019 14:13:33 (horário de Brasília)

Prazo de validade da certidão: 05 (SEIS) meses) conforme portaria CAT NR. 20 de 01/04/1998 (DOE de 02/04/1998).





PROCURADORIA GERAL DO ESTADO
Procuradoria da Dívida Ativa

Certidão Positiva de Débitos
Inscritas na Dívida Ativa

CNPJ BASE: 60701190

COA	Situação
1.257.775.847	Inscrito
1.257.775.873	Inscrito
1.257.775.680	Inscrito
1.257.775.780	Inscrito
1.257.775.814	Inscrito
1.257.775.856	Inscrito
1.257.775.880	Inscrito
1.257.775.970	Inscrito
1.257.775.990	Inscrito
1.257.776.046	Inscrito
1.257.776.079	Inscrito
1.257.776.210	Inscrito
1.257.776.268	Inscrito
1.257.776.279	Inscrito
1.257.776.378	Inscrito
1.257.776.413	Inscrito
1.257.776.435	Inscrito
1.257.776.490	Inscrito
1.257.776.552	Inscrito
1.257.776.535	Inscrito
1.257.776.557	Inscrito
1.257.776.579	Inscrito
1.257.776.646	Inscrito
1.257.776.702	Inscrito
1.257.776.713	Inscrito
1.257.776.735	Inscrito
1.257.776.746	Inscrito
1.257.776.757	Inscrito
1.257.776.874	Inscrito
1.257.776.924	Inscrito
1.257.776.964	Inscrito
1.257.777.006	Inscrito
1.257.777.067	Inscrito
1.257.777.123	Inscrito
1.257.777.158	Inscrito

2

[Handwritten signature]



Local de emissão: **BRASIL, Paraná, Curitiba, Rua 19.037, 711-5**

Responsável: **Francisco de Assis de Souza**

CRDA nº: **22375626**

Data e hora da emissão: **24/05/2019 14:13:33** (horário de Brasília)

Prazo de validade da certidão: **06 (SEIS) meses** conforme portaria CAT NR. 20 de 02/04/1988.

(DOE de 02/04/1988).

Local de emissão: **BRASIL, Paraná, Curitiba, Rua 19.037, 711-5**

Responsável: **Sérgio Roberto de Souza**

CRDA nº: **22375626**

Data e hora da emissão: **24/05/2019 14:13:33** (horário de Brasília)

Prazo de validade da certidão: **06 (SEIS) meses** conforme portaria CAT NR. 20 de 02/04/1988.

(DOE de 02/04/1988).





PROCURADORIA GERAL DO ESTADO
Procuradoria da Dívida Ativa

Certidão Positiva de Débitos
Inscritas na Dívida Ativa

CNPJ BASE: 60701190

Situação	COA
Inscrito	1.257.779.002
Inscrito	1.257.779.410
Inscrito	1.257.779.454
Inscrito	1.257.779.510
Inscrito	1.257.779.521
Inscrito	1.257.779.543
Inscrito	1.258.082.410
Inscrito	1.258.082.421
Inscrito	1.258.082.432
Inscrito	1.258.082.465
Inscrito	1.258.082.475
Inscrito	1.258.082.485
Inscrito	1.258.082.510
Inscrito	1.258.082.532
Inscrito	1.258.082.589
Inscrito	1.258.082.643
Inscrito	1.258.082.654
Inscrito	1.258.082.676
Inscrito	1.258.082.721
Inscrito	1.258.082.732
Inscrito	1.258.082.785
Inscrito	1.258.082.776
Inscrito	1.258.082.795
Inscrito	1.258.082.800
Inscrito	1.258.082.865
Inscrito	1.258.082.912
Inscrito	1.258.082.943
Inscrito	1.258.082.975
Inscrito	1.258.082.987
Inscrito	1.258.083.009
Inscrito	1.258.083.031
Inscrito	1.258.083.179
Inscrito	1.258.083.153
Inscrito	1.258.083.210

Local de emissão: DRTC - I

Responsável:  J. R. Rezende
Rua: 19.052.718-5

CRDA nº 22375628
Data e hora de emissão 24/05/2019 14:13:33 (horário de Brasília)
Prazo de validade da certidão: 06 (SEIS) meses) conforme portaria CAT NºR. 20 de 81/2018 (DOE nº 02/047/998).

114454
AUTENTICAÇÃO
AU1097CD0113470



PROCURADORIA GERAL DO ESTADO
Procuradoria da Dívida Ativa

Certidão Positiva de Débitos
Inscritos na Dívida Ativa

CNPJ BASE: 60701190

Situação	COA
Inscrito	1.258.083.233
Inscrito	1.258.083.264
Inscrito	1.258.083.297
Inscrito	1.258.083.309
Inscrito	1.258.083.342
Inscrito	1.258.083.353
Inscrito	1.258.083.364
Inscrito	1.258.083.375
Inscrito	1.258.083.386
Inscrito	1.258.083.397
Inscrito	1.258.083.409
Inscrito	1.258.083.442
Inscrito	1.258.083.453
Inscrito	1.258.083.464
Inscrito	1.258.083.497
Inscrito	1.258.083.509
Inscrito	1.258.083.510
Inscrito	1.258.083.564
Inscrito	1.258.083.575
Inscrito	1.258.083.585
Inscrito	1.258.083.599
Inscrito	1.258.083.620
Inscrito	1.258.083.642
Inscrito	1.258.083.653
Inscrito	1.258.083.686
Inscrito	1.258.083.687
Inscrito	1.258.083.742
Inscrito	1.258.083.775
Inscrito	1.258.083.831
Inscrito	1.258.083.875
Inscrito	1.258.083.887
Inscrito	1.258.083.897
Inscrito	1.258.084.008
Inscrito	1.258.084.019
Inscrito	1.258.084.041
Inscrito	1.258.084.052

Local de emissão: DRTC - I

Responsável:  J. R. Rezende
Rua: 19.052.718-5

CRDA nº 22375626
Data e hora de emissão 24/05/2019 14:13:33 (horário de Brasília)
Prazo de validade da certidão: 06 (SEIS) meses) conforme portaria CAT NºR. 20 de 81/2018 (DOE nº 02/047/998).

114454
AUTENTICAÇÃO
AU1097CD0113463



[Handwritten signature]



Certidão Positiva de Débitos
Inscritos na Dívida Ativa

CNPJ BASE: 60701190

IE:

Situação	DDA
pendência	1.258.085.093
execução	1.258.084.108
liquidação	1.258.084.120
extinção	1.258.084.183
cancelamento	1.258.084.208
extinção	1.258.084.265
liquidação	1.258.084.341
cancelamento	1.258.084.385
extinção	1.258.084.408
liquidação	1.258.084.430
cancelamento	1.258.084.463
extinção	1.258.084.485
liquidação	1.258.084.520
cancelamento	1.258.084.536
extinção	1.258.084.541
liquidação	1.258.084.552
cancelamento	1.258.084.574
extinção	1.258.084.585
liquidação	1.258.084.619
cancelamento	1.258.084.670
extinção	1.258.084.674
liquidação	1.258.084.719
cancelamento	1.258.084.770
extinção	1.258.084.783
liquidação	1.258.084.774
cancelamento	1.258.084.830
extinção	1.258.084.863
liquidação	1.258.084.885
cancelamento	1.258.084.930
extinção	1.258.084.952
liquidação	1.258.084.980
cancelamento	1.258.085.007
extinção	1.258.085.019
liquidação	1.258.085.031

[Handwritten signature]

Local de emissão:

DRTC - I

CRDA nº 22375626

Data e hora da emissão: 24/05/2019 14:13:33 (horário de Brasília)
Prazo de validade da certidão: 06 (SEIS) meses(es) conforme portaria CAT NR. 20 de 01/04/1998 (DOE de 02/04/1998).

Responsável:

Edson de A. Bastião
Secretário de Estado
RG 15333-710-5

Folha

06 (SEIS) meses(es) conforme portaria CAT NR. 20 de 01/04/1998 (DOE de 02/04/1998).

Local de emissão:

DRTC - I

CRDA nº 22375628

Data e hora da emissão: 24/05/2019 14:13:33 (horário de Brasília)
Prazo de validade da certidão: 06 (SEIS) meses(es) conforme portaria CAT NR. 20 de 01/04/1998 (DOE de 02/04/1998).

Responsável:

Edson de A. Bastião
Secretário de Estado
RG 15333-710-5

Folha

06 (SEIS) meses(es) conforme portaria CAT NR. 20 de 01/04/1998 (DOE de 02/04/1998).



[Handwritten signature]

Situação	DDA
pendência	1.258.085.073
execução	1.258.085.107
liquidação	1.258.085.118
extinção	1.258.085.207
cancelamento	1.258.085.279
extinção	1.258.085.251
liquidação	1.258.085.318
cancelamento	1.258.085.329
extinção	1.258.085.373
liquidação	1.258.085.395
cancelamento	1.258.085.407
extinção	1.258.085.430
liquidação	1.258.085.462
cancelamento	1.258.085.473
extinção	1.258.085.484
liquidação	1.258.085.518
cancelamento	1.258.085.529
extinção	1.258.085.531
liquidação	1.258.085.573
cancelamento	1.258.085.585
extinção	1.258.085.607
liquidação	1.258.085.616
cancelamento	1.258.085.630
extinção	1.258.085.650
liquidação	1.258.085.684
cancelamento	1.258.085.682
extinção	1.258.085.710
liquidação	1.258.085.730
cancelamento	1.258.085.784
extinção	1.258.085.795
liquidação	1.258.085.818
cancelamento	1.258.085.829
extinção	1.258.085.884
liquidação	1.258.085.895

Local de emissão:

DRTC - I

CRDA nº 22375628

Data e hora da emissão: 24/05/2019 14:13:33 (horário de Brasília)
Prazo de validade da certidão: 06 (SEIS) meses(es) conforme portaria CAT NR. 20 de 01/04/1998 (DOE de 02/04/1998).

Responsável:

Edson de A. Bastião
Secretário de Estado
RG 15333-710-5

Folha

06 (SEIS) meses(es) conforme portaria CAT NR. 20 de 01/04/1998 (DOE de 02/04/1998).

Responsável:

Edson de A. Bastião
Secretário de Estado
RG 15333-710-5

Folha

06 (SEIS) meses(es) conforme portaria CAT NR. 20 de 01/04/1998 (DOE de 02/04/1998).

Local de emissão:

DRTC - I

CRDA nº 22375628

Data e hora da emissão: 24/05/2019 14:13:33 (horário de Brasília)
Prazo de validade da certidão: 06 (SEIS) meses(es) conforme portaria CAT NR. 20 de 01/04/1998 (DOE de 02/04/1998).



PROCURADORIA GERAL DO ESTADO
Procuradoria da Dívida Ativa



PROCURADORIA GERAL DO ESTADO
Procuradoria da Dívida Ativa

Certidão Positiva de Débitos
Inscritos na Dívida Ativa

CNPJ BASE: 60701190

IE:

Situação	CDA
livrança	1.256.000.360
livrança	1.256.000.426
negotio	1.256.000.548
negotio	1.256.000.559
negotio	1.256.000.560
negotio	1.256.000.581
negotio	1.256.000.759
negotio	1.256.000.782
negotio	1.256.000.815
negotio	1.256.000.826
negotio	1.256.000.940
negotio	1.256.000.950
negotio	1.256.000.981
negotio	1.256.000.994
negotio	1.256.000.915
negotio	1.256.000.926
negotio	1.256.000.940
negotio	1.256.000.959
negotio	1.256.000.925
negotio	1.256.000.921
negotio	1.256.000.139
negotio	1.256.000.154
negotio	1.256.000.169
negotio	1.256.000.191
negotio	1.256.000.236
negotio	1.256.000.291
negotio	1.256.000.336
negotio	1.256.000.358
negotio	1.256.000.391
negotio	1.256.000.403
negotio	1.256.000.414
negotio	1.256.000.498

2

Local de emissão: DRTC - I

Responsável: **Armando de A. Ricardo**
S/Obrigado
CPF 19.033.210-5

CRDA nº 2237526

Data e hora da emissão: 24/05/2019 14:13:33 (horário de Brasília)

Prazo de validade da certidão: 06 (SEIS) mês(es) contados a partir da data de emissão (DOE de 02/04/1999).

23 Jul. 2019

114454

AUTENTICAÇÃO

AU1097CD0113481

CNPJ BASE: 60701190

IE:

Situação	CDA
negotio	1.256.000.468
negotio	1.256.000.503
negotio	1.256.000.514
negotio	1.256.000.525
negotio	1.256.000.547
negotio	1.256.000.558
negotio	1.256.000.569
negotio	1.256.000.603
negotio	1.256.000.814
negotio	1.256.000.825
negotio	1.256.000.847
negotio	1.256.000.714
negotio	1.256.000.726
negotio	1.256.000.740
negotio	1.256.000.791
negotio	1.256.000.814
negotio	1.256.000.891
negotio	1.256.000.938
negotio	1.256.000.969
negotio	1.256.000.978
negotio	1.256.000.018
negotio	1.256.000.032
negotio	1.256.000.095
negotio	1.256.000.076
negotio	1.256.000.116
negotio	1.256.000.132
negotio	1.256.000.196
negotio	1.256.000.213
negotio	1.256.000.276
negotio	1.256.000.310
negotio	1.256.000.370
negotio	1.256.000.443
negotio	1.256.000.498

Handwritten signature

Município de Dois Vizinhos
669
C. Aquino

Local de emissão: DRTC - I

Responsável: **Armando de A. Ricardo**
S/Obrigado
CPF 19.033.210-5

CRDA nº 2237526

Data e hora da emissão: 24/05/2019 14:13:33 (horário de Brasília)

Prazo de validade da certidão: 06 (SEIS) mês(es) contados a partir da data de emissão (DOE de 02/04/1999).

23 Jul. 2019

114454

AUTENTICAÇÃO

AU1097CD0113474



PROCURADORIA GERAL DO ESTADO
Procuradoria da Dívida Ativa

Certidão Positiva de Débitos
Inscritos na Dívida Ativa

CNPJ BASE: 60701190

IE:

Situação	CBA
Inscrito	1.258.090.310
Inscrito	1.258.090.621
Inscrito	1.258.090.654
Inscrito	1.258.090.665
Inscrito	1.258.090.700
Inscrito	1.258.090.740
Inscrito	1.258.090.721
Inscrito	1.258.090.732
Inscrito	1.258.090.765
Inscrito	1.258.090.841
Inscrito	1.258.090.008
Inscrito	1.258.090.921
Inscrito	1.258.090.554
Inscrito	1.258.090.098
Inscrito	1.258.091.021
Inscrito	1.258.091.007
Inscrito	1.258.091.175
Inscrito	1.258.091.209
Inscrito	1.258.091.210
Inscrito	1.258.091.320
Inscrito	1.258.091.242
Inscrito	1.258.091.253
Inscrito	1.258.091.264
Inscrito	1.258.091.256
Inscrito	1.258.091.308
Inscrito	1.258.091.370
Inscrito	1.258.091.342
Inscrito	1.258.091.353
Inscrito	1.258.091.356
Inscrito	1.258.091.420
Inscrito	1.258.091.453
Inscrito	1.258.091.466
Inscrito	1.258.091.510
Inscrito	1.258.091.553

Local de emissão: **DRTC - I**

Responsável: **Edilson A. M. Nogueira**
CPF: 053.718-5

GRDA nº: 22375625 Data e hora da emissão: 24/05/2019 14:13:33 (horário de Brasília)
Folha 446 de 456

Prazo de validade da certidão: 06 (SEIS) meses) conforme portaria CAT NR. 20 de 01/04/1998 (DOE de 02/04/1998).

[Assinatura]



AUTENTICAÇÃO
114454
AU1097CD0113456



PROCURADORIA GERAL DO ESTADO
Procuradoria da Dívida Ativa

Certidão Positiva de Débitos
Inscritos na Dívida Ativa

CNPJ BASE: 60701190

IE:

Situação	CDA
Inscrito	1.258.091.964
Inscrito	1.258.091.984
Inscrito	1.258.091.997
Inscrito	1.258.091.809
Inscrito	1.258.091.631
Inscrito	1.258.091.642
Inscrito	1.258.091.675
Inscrito	1.258.091.731
Inscrito	1.258.091.742
Inscrito	1.258.091.803
Inscrito	1.258.091.810
Inscrito	1.258.091.820
Inscrito	1.258.091.842
Inscrito	1.258.091.853
Inscrito	1.258.091.875
Inscrito	1.258.091.910
Inscrito	1.258.091.951
Inscrito	1.258.092.013
Inscrito	1.258.092.041
Inscrito	1.258.092.052
Inscrito	1.258.092.066
Inscrito	1.258.092.104
Inscrito	1.258.092.130
Inscrito	1.258.092.208
Inscrito	1.258.092.219
Inscrito	1.258.092.300
Inscrito	1.258.092.263
Inscrito	1.258.092.352
Inscrito	1.258.092.403
Inscrito	1.258.092.408
Inscrito	1.258.092.410
Inscrito	1.258.092.440
Inscrito	1.258.092.508
Inscrito	1.258.092.519
Inscrito	1.258.092.024



[Assinatura]

Local de emissão: **DRTC - I**

Responsável: **Edilson A. M. Nogueira**
CPF: 053.718-5

GRDA nº: 22375625 Data e hora da emissão: 24/05/2019 14:13:33 (horário de Brasília)
Folha 447 de 456

Prazo de validade da certidão: 06 (SEIS) meses) conforme portaria CAT NR. 20 de 01/04/1998 (DOE de 02/04/1998).

[Assinatura]



AUTENTICAÇÃO
114454
AU1097CD0113456

PROCURADORIA GERAL DO ESTADO
Procuradoria da Dívida Ativa



PROCURADORIA GERAL DO ESTADO
Procuradoria da Dívida Ativa

Certidão Positiva de Débitos
Inscritas na Dívida Ativa

Certidão Positiva de Débitos
Inscritas na Dívida Ativa

CNPJ BASE: 60701190

CNPJ BASE: 60701190

16

CGA	Situação
1.258.092.542	Inscrito
1.258.092.545	Inscrito
1.258.092.608	Pagado
1.258.092.852	Inscrito
1.258.092.885	Inscrito
1.258.092.896	Inscrito
1.258.092.706	Inscrito
1.258.092.719	Inscrito
1.258.092.770	Inscrito
1.258.092.752	Inscrito
1.258.092.785	Inscrito
1.258.092.841	Inscrito
1.258.092.883	Inscrito
1.258.092.889	Inscrito
1.258.092.883	Inscrito
1.258.092.796	Inscrito
1.258.092.040	Inscrito
1.258.092.051	Inscrito
1.258.092.084	Inscrito
1.258.092.025	Inscrito
1.258.092.116	Inscrito
1.258.092.129	Inscrito
1.258.092.173	Inscrito
1.258.092.207	Inscrito
1.258.092.240	Inscrito
1.258.092.273	Inscrito
1.258.092.320	Inscrito
1.258.092.351	Inscrito
1.258.092.384	Inscrito
1.258.092.385	Inscrito
1.258.092.407	Inscrito
1.258.092.418	Inscrito
1.258.092.430	Inscrito
1.258.092.587	Inscrito
1.258.092.529	Inscrito

17

CGA	Situação
1.258.094.500	Inscrito
1.258.094.529	Inscrito
1.258.094.653	Inscrito
1.258.094.684	Inscrito
1.258.094.762	Inscrito
1.258.094.809	Inscrito
1.258.094.830	Inscrito
1.258.094.851	Inscrito
1.258.094.884	Inscrito
1.258.094.923	Inscrito
1.258.094.040	Inscrito
1.258.094.083	Inscrito
1.258.094.161	Inscrito
1.258.094.228	Inscrito
1.258.094.284	Inscrito
1.258.094.317	Inscrito
1.258.094.339	Inscrito
1.258.094.381	Inscrito
1.258.094.372	Inscrito
1.258.094.394	Inscrito
1.258.094.417	Inscrito
1.258.094.461	Inscrito
1.258.094.483	Inscrito
1.258.094.494	Inscrito
1.258.094.506	Inscrito
1.258.094.583	Inscrito
1.258.094.628	Inscrito
1.258.094.650	Inscrito
1.258.094.661	Inscrito
1.258.094.717	Inscrito
1.258.094.806	Inscrito
1.258.094.840	Inscrito

Local de emissão: DRTC - I

Responsável: **Estimilva da S. Mendes**
Suplente de Provedor
RG: 83.032.718-5

Folha 448 de 448

CRDA nº 22375626

Data e hora da emissão: 24/05/2019 14:13:33 (horário de Brasília)

Prazo de validade da certidão: 06 (SEIS) mês(es) conforme portaria CAT N.º 20 de 01/04/1998 (DOE de 02/04/1998).

Local de emissão: DRTC - I

Responsável: **Estimilva da S. Mendes**
Suplente de Provedor
RG: 83.032.718-5

Folha 449 de 449

CRDA nº 22375626

Data e hora da emissão: 24/05/2019 14:13:33 (horário de Brasília)

Prazo de validade da certidão: 06 (SEIS) mês(es) conforme portaria CAT N.º 20 de 01/04/1998 (DOE de 02/04/1998).

2

[Handwritten signature]

[Handwritten signature]





PROCURADORIA GERAL DO ESTADO
Procuradoria da Dívida Ativa

Certidão Positiva de Débitos
Inscritas na Dívida Ativa

CNPJ BASE: 60701190

IE:

Situação	CDA
Inscrito	1.258.095.981
Inscrito	1.258.095.986
Inscrito	1.258.095.027
Inscrito	1.258.095.949
Inscrito	1.258.095.050
Inscrito	1.258.095.082
Inscrito	1.258.095.105
Inscrito	1.258.095.138
Inscrito	1.258.095.149
Inscrito	1.258.095.249
Inscrito	1.258.095.260
Inscrito	1.258.095.282
Inscrito	1.258.095.293
Inscrito	1.258.095.305
Inscrito	1.258.095.320
Inscrito	1.258.095.371
Inscrito	1.258.095.416
Inscrito	1.258.095.460
Inscrito	1.258.095.471
Inscrito	1.258.095.483
Inscrito	1.258.095.520
Inscrito	1.258.095.605
Inscrito	1.258.095.616
Inscrito	1.258.095.683
Inscrito	1.258.095.727
Inscrito	1.258.095.760
Inscrito	1.258.095.793
Inscrito	1.258.095.816
Inscrito	1.258.095.849
Inscrito	1.258.095.828
Inscrito	1.258.095.881
Inscrito	1.258.095.927
Inscrito	1.258.095.934
Inscrito	1.258.095.971

Local de emissão: **Responsável:**
DRTC - I

CRDA nº 22375626
 Data e hora da emissão: 24/05/2019 14:13:33 (Paróquia de Brasília)
 Prazo de validade da certidão: 06 (SEIS) meses) conforme portaria CAT NR. 20 de 01/04/1998
 (DOE de 02/04/1998).

Folha 450 de 458
 Data de emissão: 23/05/2019
 Prazo de validade da certidão: 06 (SEIS) meses) conforme portaria CAT NR. 20 de 01/04/1998

SECRETARIA DE ALIBERTADE
 MUNICÍPIO DE BRASÍLIA
 Visto cobrador



114454
 AUTENTICAÇÃO



PROCURADORIA GERAL DO ESTADO
Procuradoria da Dívida Ativa

Certidão Positiva de Débitos
Inscritas na Dívida Ativa

CNPJ BASE: 60701190

IE:

Situação	CDA
Inscrito	1.258.095.982
Inscrito	1.258.095.993
Inscrito	1.258.096.004
Inscrito	1.258.096.015
Inscrito	1.258.096.076
Inscrito	1.258.096.037
Inscrito	1.258.096.059
Inscrito	1.258.096.070
Inscrito	1.258.096.104
Inscrito	1.258.096.126
Inscrito	1.258.096.137
Inscrito	1.258.096.148
Inscrito	1.258.096.160
Inscrito	1.258.096.181
Inscrito	1.258.096.192
Inscrito	1.258.096.204
Inscrito	1.258.096.248
Inscrito	1.258.096.292
Inscrito	1.258.096.324
Inscrito	1.258.096.315
Inscrito	1.258.096.359
Inscrito	1.258.096.370
Inscrito	1.258.096.381
Inscrito	1.258.096.425
Inscrito	1.258.096.448
Inscrito	1.258.096.453
Inscrito	1.258.096.492
Inscrito	1.258.096.515
Inscrito	1.258.096.548
Inscrito	1.258.096.560
Inscrito	1.258.096.615
Inscrito	1.258.096.628
Inscrito	1.258.096.681
Inscrito	1.258.096.674



Local de emissão: **Responsável:**
DRTC - I

CRDA nº 22375626
 Data e hora da emissão: 24/05/2019 14:13:33 (Paróquia de Brasília)
 Prazo de validade da certidão: 06 (SEIS) meses) conforme portaria CAT NR. 20 de 01/04/1998
 (DOE de 02/04/1998).

SECRETARIA DE ALIBERTADE
 MUNICÍPIO DE DOIS VIZINHOS
 Visto cobrador



114454
 AUTENTICAÇÃO



PROCURADORIA GERAL DO ESTADO
Procuradoria da Dívida Ativa

Certidão Positiva de Débitos
Inscritos na Dívida Ativa

CNPJ BASE: 80701100

IE:

CDA	Situação
1.258.096.704	Inscrito
1.258.096.726	Inscrito
1.258.096.749	Inscrito
1.258.096.761	Inscrito
1.258.096.826	Inscrito
1.258.096.848	Inscrito
1.258.096.859	Inscrito
1.258.096.880	Inscrito
1.258.096.881	Inscrito
1.258.096.892	Inscrito
1.258.096.931	Inscrito
1.258.096.944	Inscrito
1.258.096.970	Inscrito
1.258.096.981	Inscrito
1.258.097.106	Inscrito
1.258.097.047	Inscrito
1.258.097.056	Inscrito
1.258.097.069	Inscrito
1.258.097.080	Inscrito
1.258.097.091	Inscrito
1.258.097.103	Inscrito
1.258.097.158	Inscrito
1.258.097.236	Inscrito
1.258.097.269	Inscrito
1.258.097.280	Inscrito
1.258.097.291	Inscrito
1.258.097.301	Inscrito
1.258.097.358	Inscrito
1.258.097.369	Inscrito
1.258.097.370	Inscrito
1.258.097.403	Inscrito
1.258.097.436	Inscrito
1.258.097.447	Inscrito
1.258.097.525	Inscrito
1.258.097.536	Inscrito



PROCURADORIA GERAL DO ESTADO
Procuradoria da Dívida Ativa

Certidão Positiva de Débitos
Inscritos na Dívida Ativa

CNPJ BASE: 80701150

IE:

CDA	Situação
1.258.097.570	Inscrito
1.258.097.580	Inscrito
1.258.097.614	Inscrito
1.258.097.659	Inscrito
1.258.097.690	Inscrito
1.258.097.714	Inscrito
1.258.097.736	Inscrito
1.258.097.770	Inscrito
1.258.097.803	Inscrito
1.258.097.825	Inscrito
1.258.097.836	Inscrito
1.258.097.870	Inscrito
1.258.097.900	Inscrito
1.258.097.980	Inscrito
1.258.097.991	Inscrito
1.258.098.013	Inscrito
1.258.098.080	Inscrito
1.258.098.090	Inscrito
1.258.098.102	Inscrito
1.258.098.166	Inscrito
1.258.098.179	Inscrito
1.258.098.213	Inscrito
1.258.098.224	Inscrito
1.258.098.237	Inscrito
1.258.098.266	Inscrito
1.258.098.324	Inscrito
1.258.098.360	Inscrito
1.258.098.402	Inscrito
1.258.098.446	Inscrito
1.258.098.479	Inscrito
1.258.098.487	Inscrito
1.258.098.491	Inscrito
1.258.098.488	Inscrito



Local de emissão: **DRTC-1**

Responsável: **Edvaldo H. Rosendo**
Suplente: **Luiz Carlos**
CPF: 11.003.718-5

CROA nº 22375626

Data e hora de emissão: 24/05/2019 14:13:33 (horário de Brasília)

Prazo de validade da certidão: 06 (SEIS) meses

conforme portaria CAT NR. 10.902/2019

(DOE de 02/04/1998).

Local de emissão: **DRTC-1**

Responsável: **Edvaldo H. Rosendo**
Suplente: **Luiz Carlos**
CPF: 11.003.718-5

CROA nº 22075626

Data e hora de emissão: 24/05/2019 14:13:33 (horário de Brasília)

Prazo de validade da certidão: 06 (SEIS) meses

conforme portaria CAT NR. 20 de 04/2019

(DOE de 02/04/1998).

23 OUT. 2019

114454

AUTENTICAÇÃO

AU1097CD0113483

QR code and digital signature area.

23 OUT. 2019

114294

AUTENTICAÇÃO

AU1097CD0113476

QR code and digital signature area.



PROCURADORIA GERAL DO ESTADO
Procuradoria da Dívida Ativa

Certidão Positiva de Débitos
Inscritas na Dívida Ativa

CNPJ BASE: 60701190

IE:

COA	Situação
1.266.769.555	Inscrito
1.266.771.072	Inscrito
1.266.771.481	Inscrito
1.266.773.015	Inscrito
1.266.776.887	Inscrito
1.266.777.333	Inscrito
1.266.777.777	Inscrito
1.266.778.200	Inscrito
1.266.778.997	Inscrito
1.266.84.045	Inscrito
1.266.105.166	Inscrito
1.266.197.197	Inscrito
1.266.197.909	Inscrito
1.266.198.874	Inscrito
1.266.198.819	Inscrito
1.266.199.473	Inscrito
1.266.199.829	Inscrito
1.266.199.390	Inscrito
1.266.199.624	Inscrito
1.266.791.724	Inscrito
1.266.791.824	Inscrito
1.266.792.823	Inscrito
1.266.792.656	Inscrito
1.266.793.877	Inscrito
1.267.110.566	Inscrito
1.267.112.210	Inscrito

Relativa a Multa Ipa
Origem: FUNDAÇÃO DE PROTEÇÃO E DEFESA DO CONSUMIDOR -
CNPJ: 60.701.190/0001-04
IE:

COA	Situação
1.093.576.369	Inscrito / Suspensa
1.240.714.172	Inscrito
1.271.451.246	Inscrito

Local de emissão: **SECRETARIA DA FAZENDA** Responsável: **ALBERTO FERREZ DOS SANTOS**

DRTC - I

Folha 454 de 456

CRDA nº 22375926 Data e hora da emissão: 24/05/2019 14:13:33 (horário de Brasília)

Prazo de validade da certidão: 06 (SEIS) mês(es) conforme portaria CAT NR. 20 de 01/04/1998 (DOE de 02/04/1998).

[Handwritten signature]



PROCURADORIA GERAL DO ESTADO
Procuradoria da Dívida Ativa

Certidão Positiva de Débitos
Inscritas na Dívida Ativa

CNPJ BASE: 60701190

IE:

COA	Situação
1.226.197.262	Inscrito / Suspensa
1.239.690.214	Inscrito / Suspensa
1.240.219.000	Inscrito / Suspensa
1.265.618.340	Inscrito / Suspensa

Relativa a Multa Ipa
Origem: FUNDAÇÃO DE PROTEÇÃO E DEFESA DO CONSUMIDOR -
CNPJ: 60.701.190/0001-04
IE:

COA	Situação
1.004.933.489	Inscrito / Suspensa
90.043.020	Inscrito

Relativa a Taxa Judiciária
Origem: SECRETARIA DA FAZENDA
CNPJ: 60.701.190/0001-04
IE:

COA	Situação
1.093.648.391	Inscrito / Suspensa
1.267.238.368	Inscrito

Relativa a Multa Ipa
Origem: FUNDAÇÃO DE PROTEÇÃO E DEFESA DO CONSUMIDOR -
CNPJ: 60.701.190/0224-19
IE:

COA	Situação
1.267.164.653	Inscrito / Suspensa

Anulação SEFAZ:
A CERTIDÃO POSITIVA TEM EFEITO DE NEGATIVA PARA OS DÉBITOS ACIMA CITADOS CONFORME MANIFESTAÇÃO DA D. SUBPROCURADORIA FISCAL PH-S EXARADA EM 24/05/2019 NO GOCC 1000084-269752019. PARA ELABORAÇÃO DA CERTIDÃO FORAM PESQUISADOS TODOS OS DÉBITOS INSCRITOS NA DIVÍDUA ATIVA ATÉ A PRESENTE DATA.

Local de emissão: **SECRETARIA DA FAZENDA** Responsável: **ALBERTO FERREZ DOS SANTOS**

DRTC - I

Folha 455 de 456

CRDA nº 22375926 Data e hora da emissão: 24/05/2019 14:13:33 (horário de Brasília)

Prazo de validade da certidão: 06 (SEIS) mês(es) conforme portaria CAT NR. 20 de 01/04/1998 (DOE de 02/04/1998).

[Handwritten signature]





PROCURADORIA GERAL DO ESTADO
Procuradoria da Dívida Ativa

Certidão Positiva de Débitos
Inscritos na Dívida Ativa

CNPJ BASE: 00701190

Final de Certidão

Handwritten signature

Handwritten initials



Local de emissão: DRTC - I	Responsável: ANTONIO ADRIANO FERREIRA PROCURADOR - TCM/MS RUA 15, 623, 718-5	Folha 456 de 458
CRDA nº 22271926	Data e hora de emissão 24/05/2018 14:10:33 (horário de Brasília)	Prazo de validade 06 (SEIS) meses (es) contados a partir de 01/04/1998 (DOE de 02/04/1998).

