

MURO DE ARRIMO  
COMPRIMENTO TOTAL: 40,50 M  
ALTURA TOTAL: 3,30 M

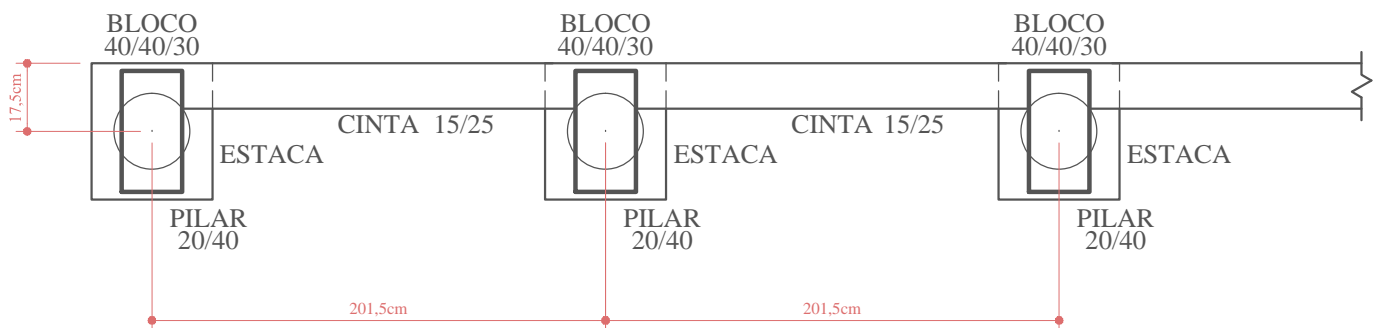

PLANTA BAIXA - H: 1,80M

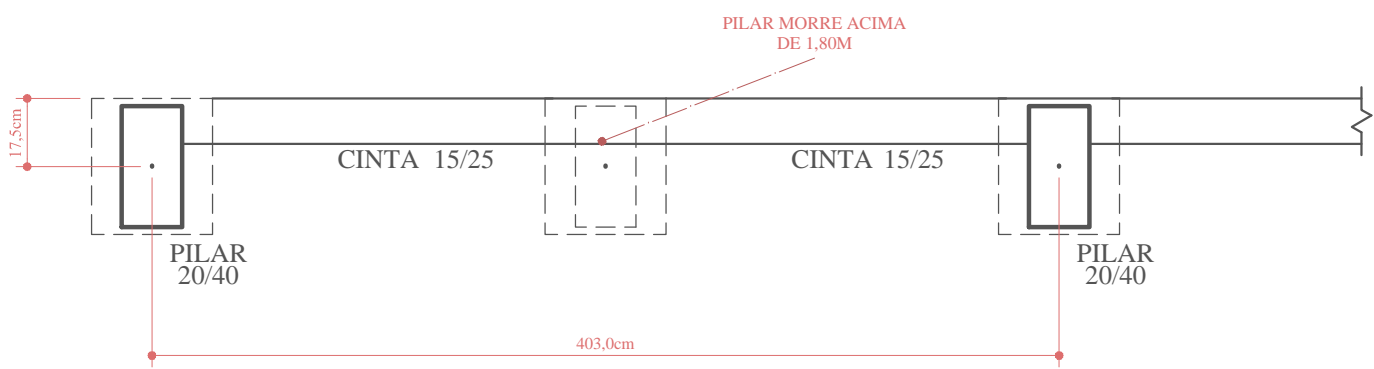

PLANTA BAIXA - H: ACIMA PISO 1,50M

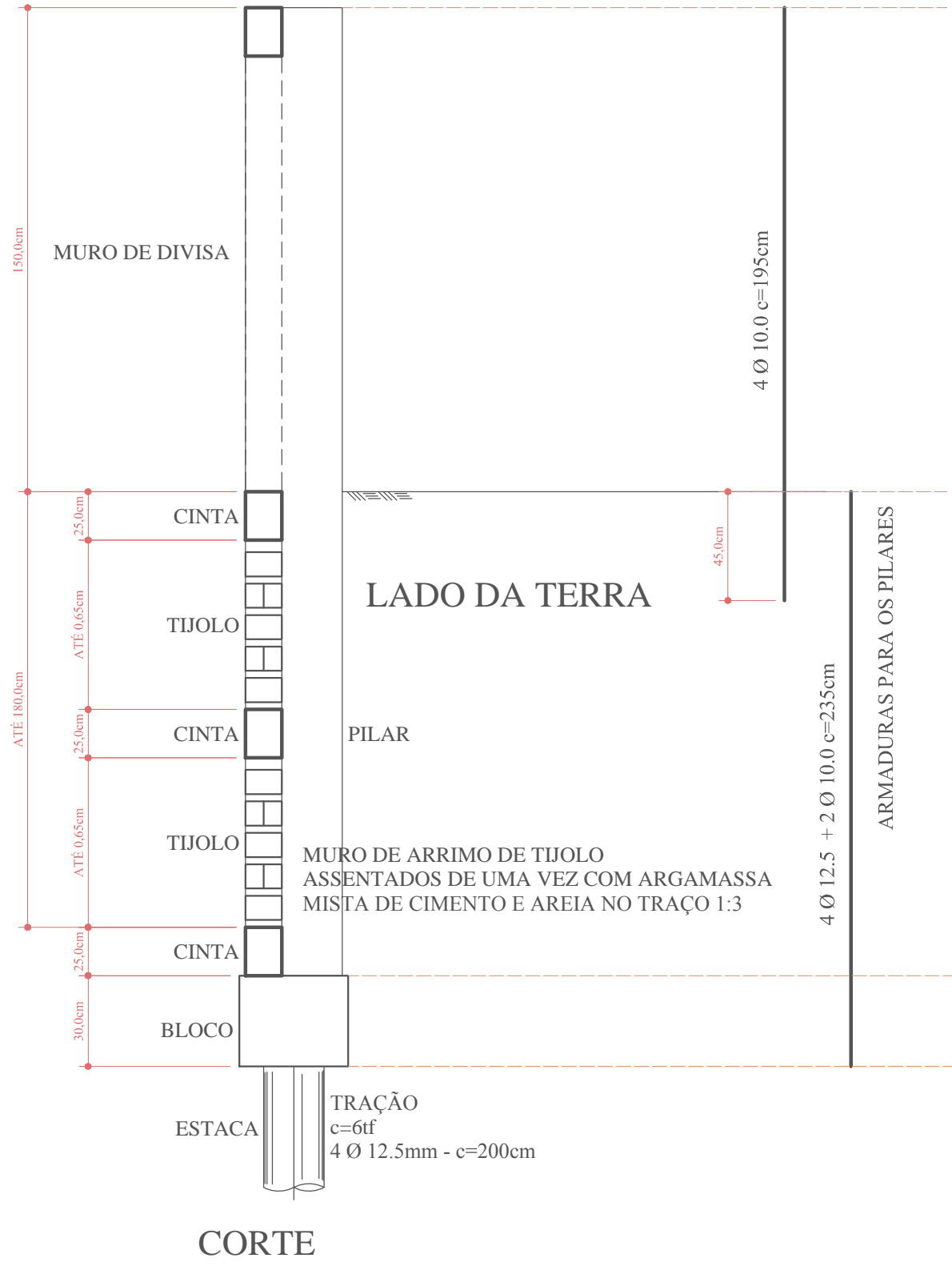

DETALHE ESTACAS PARA ARRIMO  
ESCALA 1:25

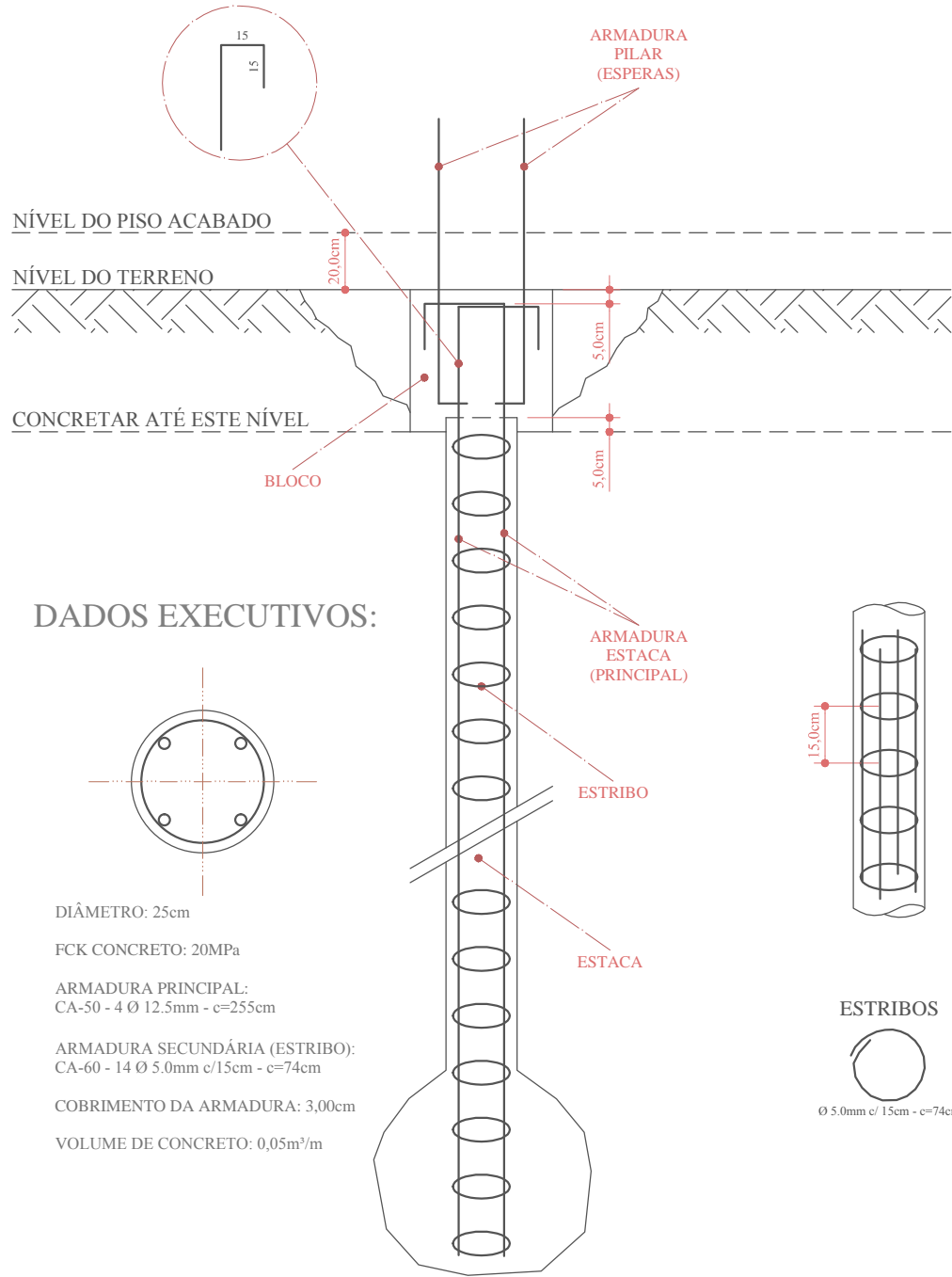

DADOS EXECUTIVOS:

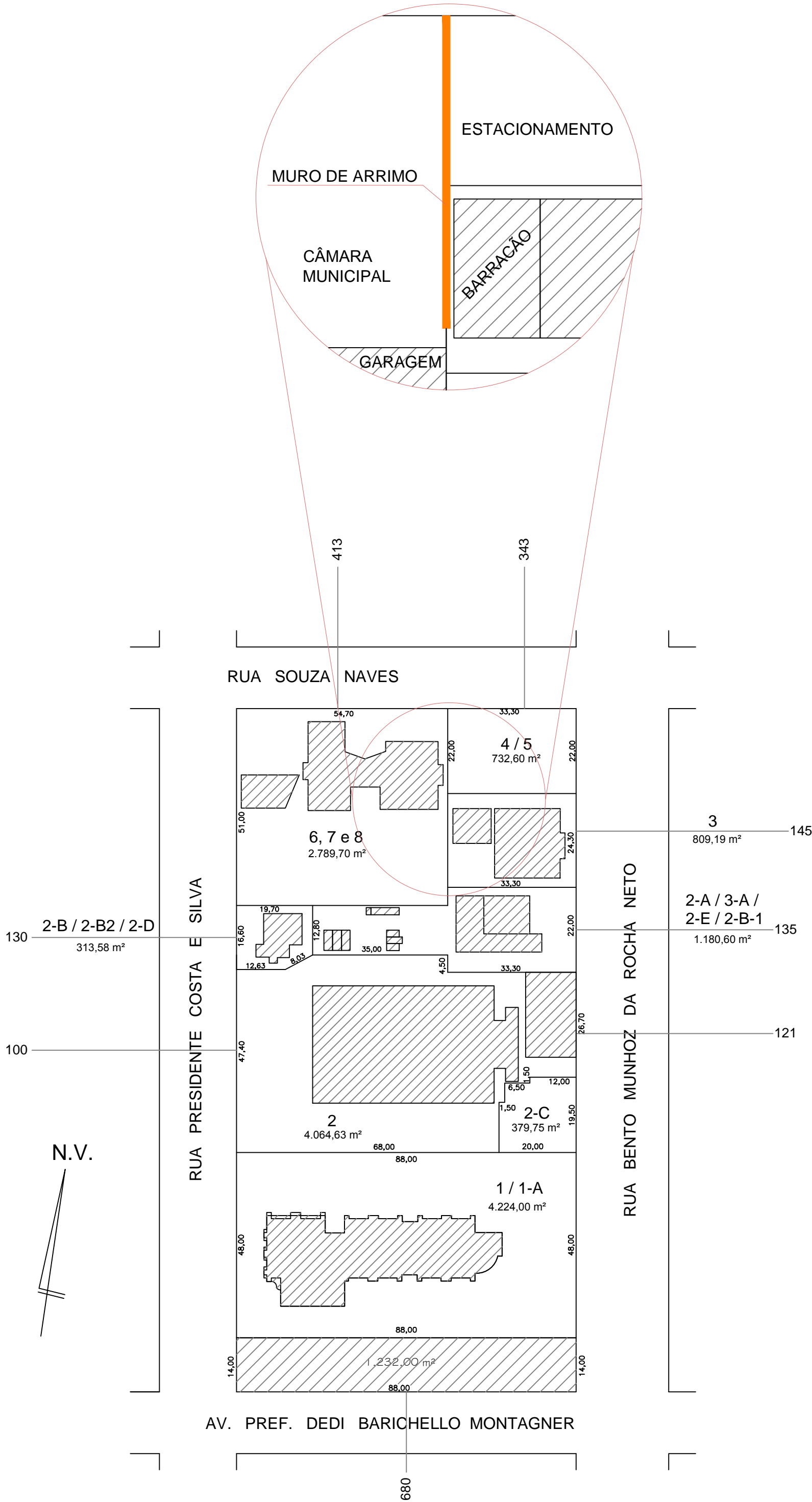
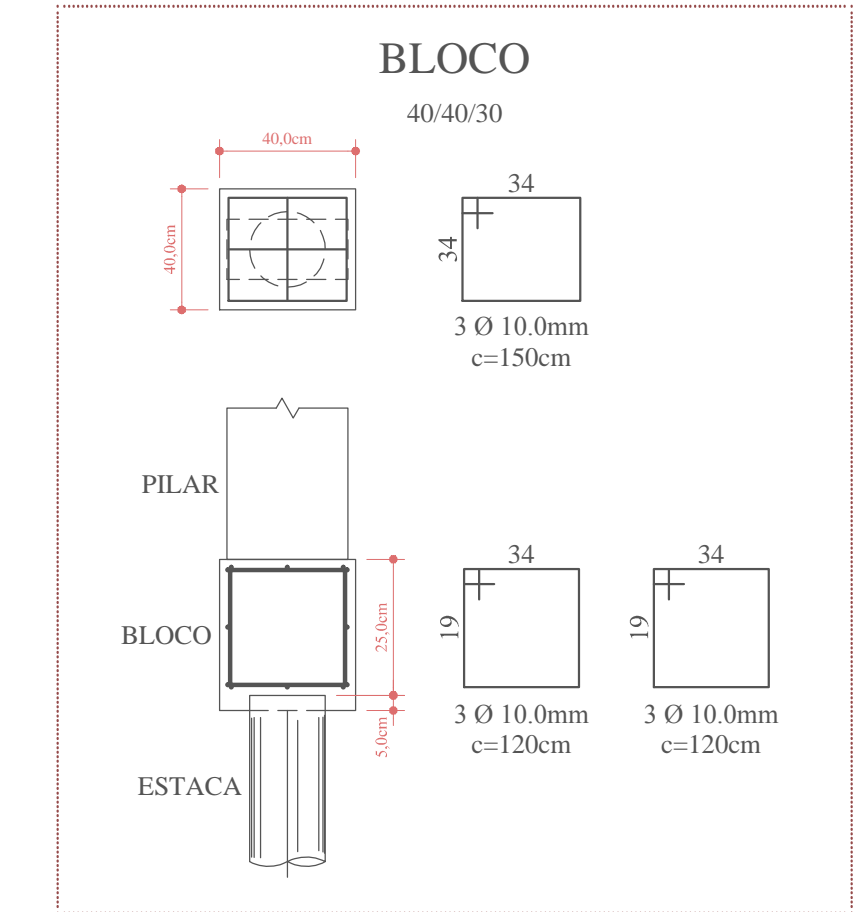
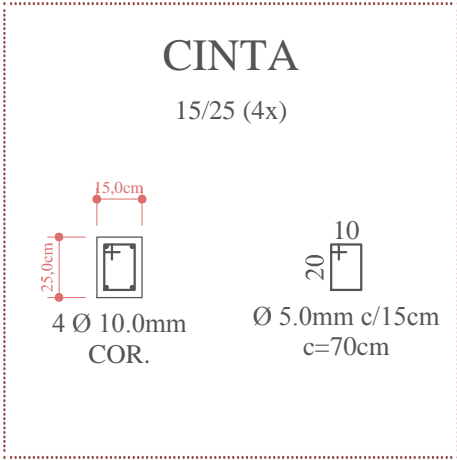
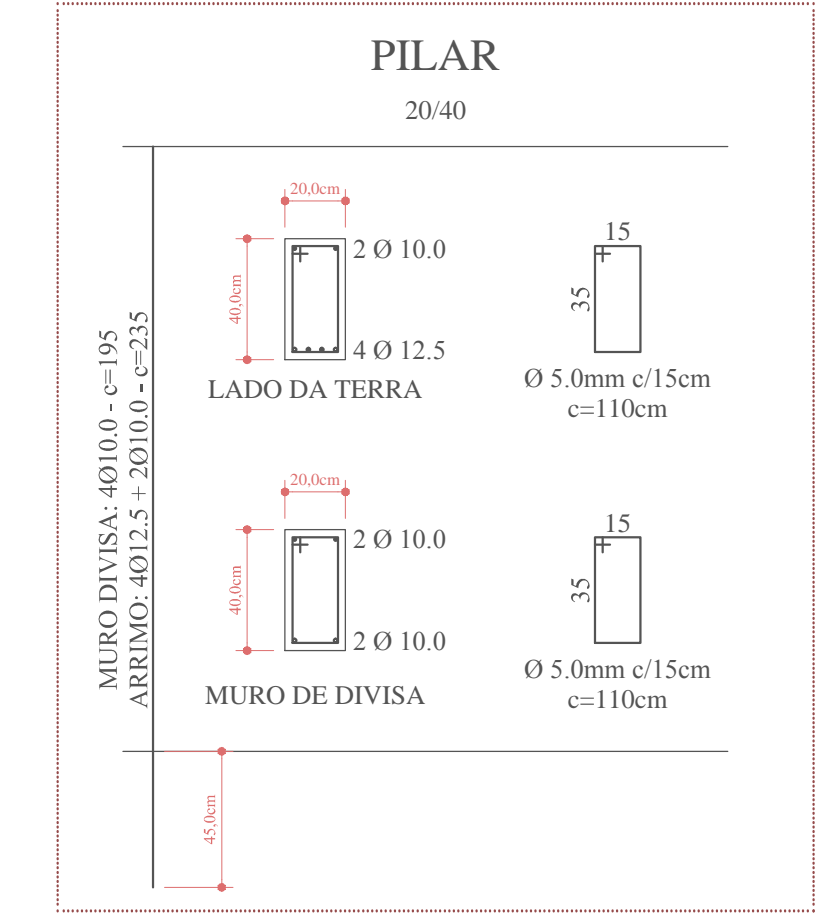
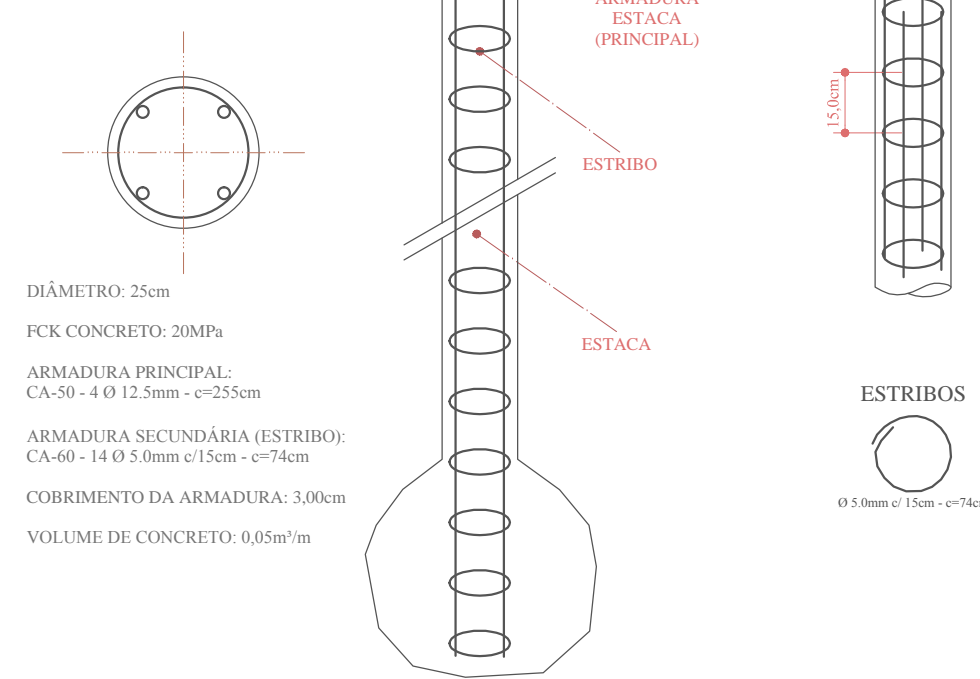

SITUAÇÃO/LOCAÇÃO  
SEM ESCALA

| PREFEITURA MUNICIPAL         |               |            |                |
|------------------------------|---------------|------------|----------------|
| Administração 2017 / 2020    |               |            |                |
| ADMINISTRAÇÃO                | RESP. TÉCNICO | ÚNICA      |                |
| OBRA                         |               | PROJETO    | ESTRUTURAL     |
| CONSTRUÇÃO DE MURO DE ARRIMO |               | ÁREA TOTAL | 133,65 m²      |
| ESPECIFICAÇÕES               |               | DATA       | OUTUBRO / 2019 |
| PLANTAS BAIXAS               |               | COTES      | 06, 07 & 08    |
| CORTES                       |               | ESCALA     | 105            |
| SITUAÇÃO/LOCAÇÃO             |               | INDICADA   |                |
| RUA SOUZA NAVES, 413         |               | ARQUIVO    |                |
| MUNICÍPIO                    |               | ESTADO     | PARANÁ         |
| DOIS VIZINHOS                |               |            |                |