

DEPTO. G.U.

Detalhamento - Arm. Pilares

P01

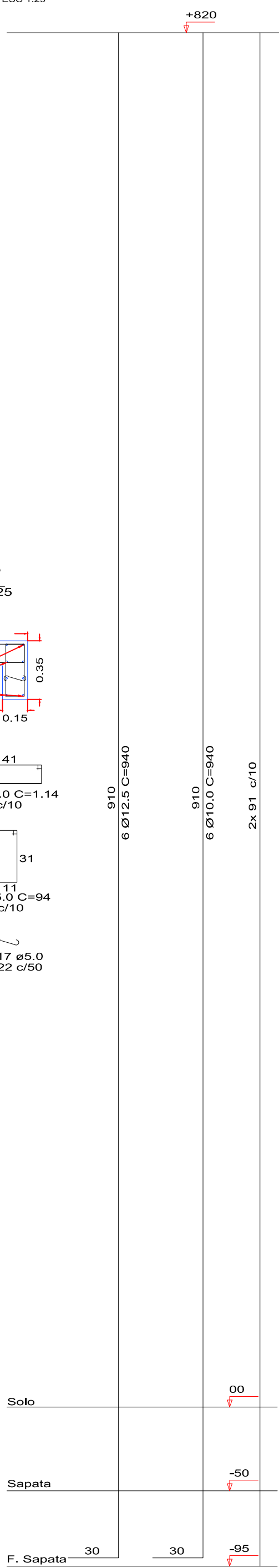

P02

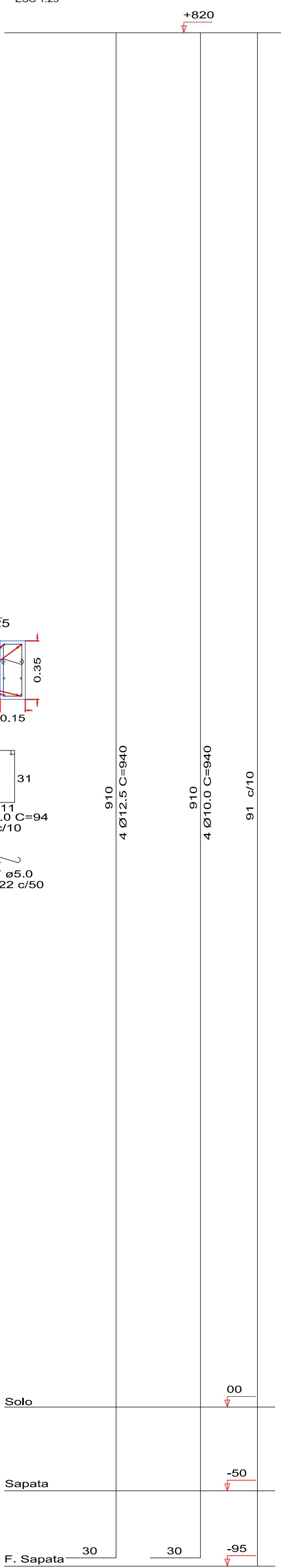

P03 e 04

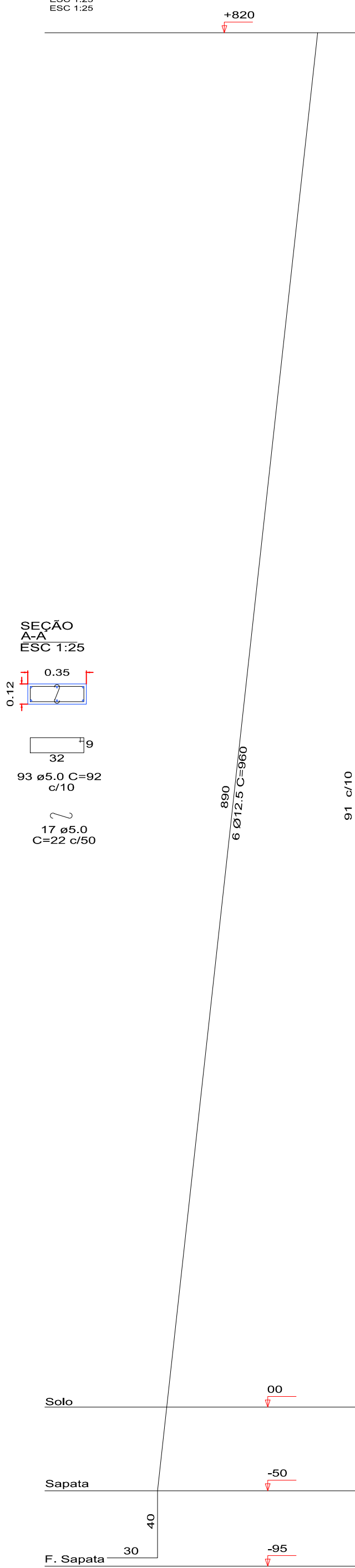

P06

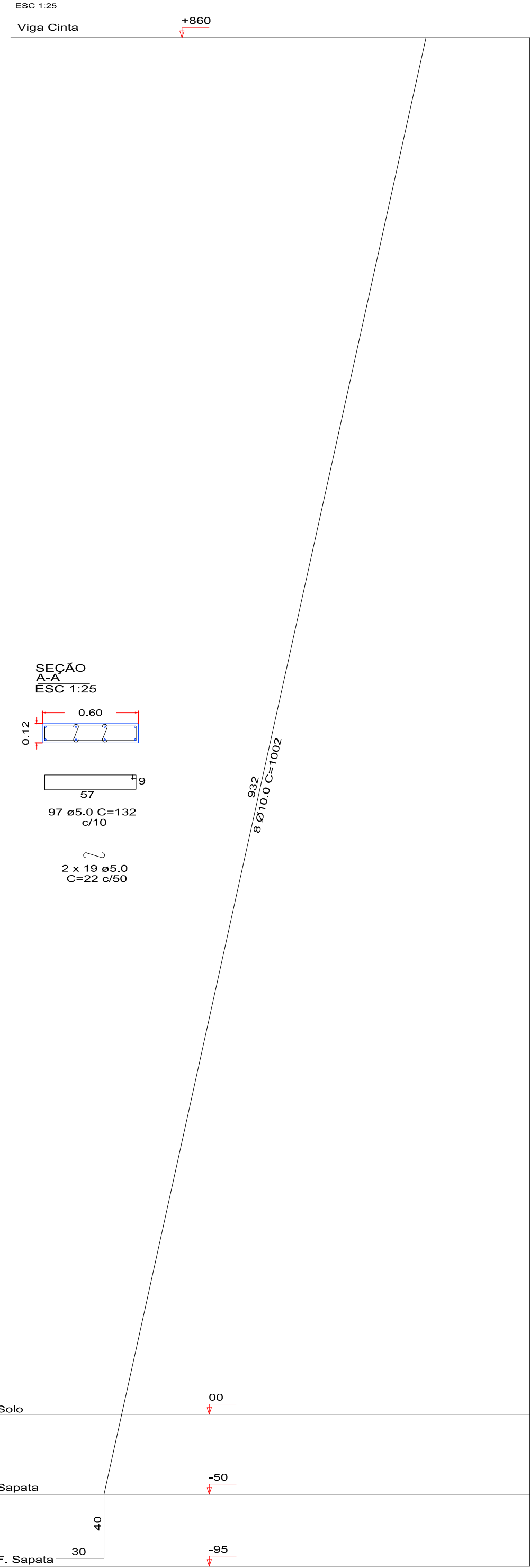

P05

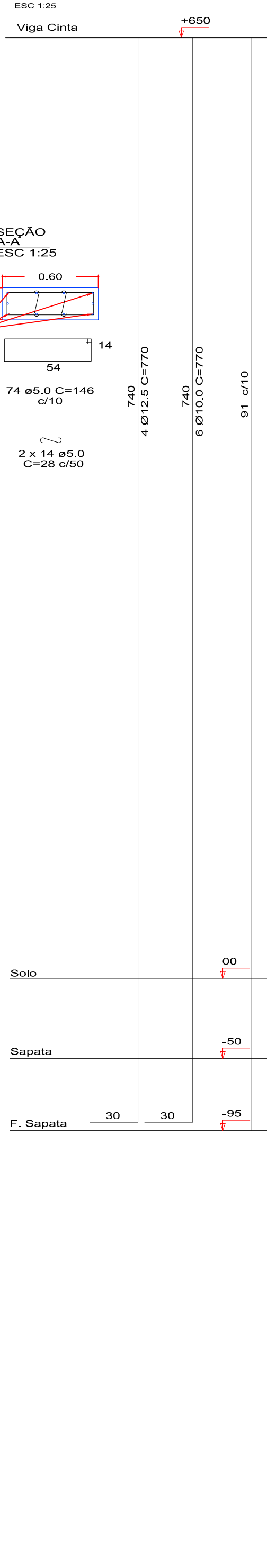

Parede 01

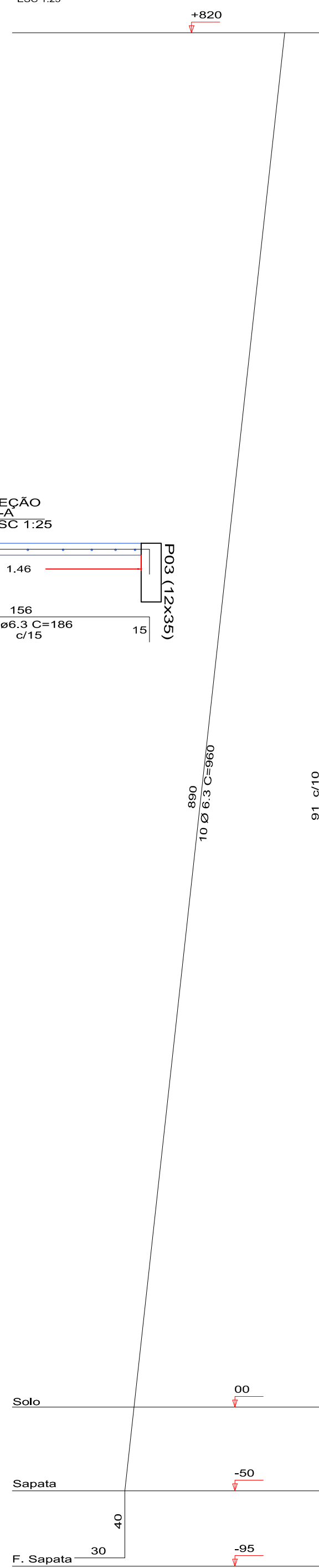

Resumo do aço  
Pilares e parede

AÇO	DIAM	C.TOTAL	PESO
(mm)	(m)	(kg)	
CA50	6.3	225.75	50.40
	10.0	220.36	135.96
CA60	12.5	240.0	231.12
	5.0	716.92	110.41
PESO TOTAL			(kg)
CA50			417.48
CA60			110.41

Volume de concreto (C-25) = 4.65 m³  
Área de forma = 89.96 m²

PREFEITURA MUNICIPAL

Administração 2017 / 2020

AUTORIZAÇÃO		ASSIN. TÉCNICA		DATA	
				01/03	
				ESTRUTURAL	
OBJETO		CONSTRUÇÃO PORTAL DE ACESSO AO MUNICÍPIO		ÁREA	
				34.12 m²	
DESCRIÇÃO		DETALHAMENTO - PILARES FACHADA e PLANTA DE COBERTURA		DATA	
				FEVEREIRO / 2020	
LOCAL		PERÍMETRO URBANO		SITUAÇÃO	
				INDICADA	
PROPOSTA		PROPOSTA		PROPOSTA	
DOIS VIZINHOS		PARANÁ			