MUNICÍPIO DE
# DOIS VIZINHOS
ESTADO DO PARANÁ

Município de Dois Vizinhos 264

Secretaria de Administração e Finanças

Comitê Municipal Gestor para distribuição dos recursos da Lei Aldir Blanc

**Protocolo de recebimento de documentação – Edital nº 06/2020**

Protocolo: **004/2020**

Razão Social / Nome do proponente: Ledimara Vazquez de Oliveira

Data do recebimento do envelope: 17/12/2020

Horário do recebimento do envelope: 15 hora e 37 minutos

Assinatura do Proponente: [signature]

Recebido por: Luciana Perondi

[signature]

Categoria III

13.500,00

# Certificado da Condição de Microempreendedor Individual

## Identificação

**Nome Empresarial**
LEDIMARA VAZQUEZ DE OLIVEIRA 02998625932
**Nome do Empresário**
LEDIMARA VAZQUEZ DE OLIVEIRA
**Nome Fantasia**
INAUD SOUND
**Capital Social**
5.000,00

Município de Dois Vizinhos 265

| Número Identidade | Orgão Emissor | UF Emissor | CPF |
|---|---|---|---|
| 64747673 | SSP | PR | 029.986.259-32 |

## Condição de Microempreendedor Individual

| Situação Cadastral Vigente | Data de Início da Situação Cadastral Vigente |
|---|---|
| ATIVO | 16/09/2011 |

## Número de Registro

**CNPJ**
14.304.583/0001-59

## Endereço Comercial

| CEP | Logradouro | Número | Complemento |
|---|---|---|---|
| 85660-000 | AVENIDA VATICANO | 71 | SALA 01 |
| **Bairro** | **Munícipio** | **UF** | |
| ALTO DA LUZ | DOIS VIZINHOS | PR | |

## Atividades

**Data de Início de Atividades**
16/09/2011

**Forma de Atuação**
Internet, Correio, Porta a porta, postos móveis ou por ambulantes, Em local fixo fora da loja, Televenda

**Ocupação Principal**
Cantor(a)/músico(a) independente

**Atividade Principal (CNAE)**
9001-9/02 - Produção musical

BIS

| Ocupações Secundárias | Atividades Secundárias (CNAE) |
|---|---|
| Técnico(a) de manutenção de eletrodomésticos independente | 9521-5/00 - Reparação e manutenção de equipamentos eletroeletrônicos de uso pessoal e doméstico |
| Locador(a) de equipamentos recreativos e esportivos, independente | 7721-7/00 - Aluguel de equipamentos recreativos e esportivos |
| Comerciante independente de eletrodomésticos e equipamentos de áudio e vídeo | 4753-9/00 - Comércio varejista especializado de eletrodomésticos e equipamentos de áudio e vídeo |
| Técnico(a) de manutenção de computador independente | 9511-8/00 - Reparação e manutenção de computadores e de equipamentos periféricos |
| Comerciante independente de equipamentos e suprimentos de informática | 4751-2/01 - Comércio varejista especializado de equipamentos e suprimentos de informática |
| Técnico(a) de sonorização e de iluminação independente | 9001-9/06 - Atividades de sonorização e de iluminação |

## Funcionamento

Declaro, sob as penas da lei, que conheço e atendo aos requisitos legais exigidos pelo Estado e pela Prefeitura do Município para a dispensa da emissão do Alvará e Licença de Funcionamento, compreendidos os aspectos sanitários, ambientais, tributários, de segurança pública, uso e ocupação do solo, atividades domiciliares e restrições ao uso de espaços públicos; autorizo a realização de inspeção e fiscalização no local de exercício das atividades para fins de verificação da observância dos referidos requisitos; e declaro, sob as penas da lei, ter ciência de que o não atendimento dos requisitos legais exigidos pelo Estado e pela Prefeitura do Município poderão acarretar o cancelamento deste Termo de Ciência e Responsabilidade com Efeito de Dispensa de Alvará e Licença de Funcionamento.*

* Declaração prestada pelo empreendedor no ato de registro da empresa.

Este Certificado comprova as inscrições, alvará, licenças e a situação de enquadramento do empresário na condição de Microempreendedor Individual. A sua aceitação está condicionada à verificação de sua autenticidade na Internet, no endereço: http://www.portaldoempreendedor.gov.br/.

Certificado emitido com base na Resolução nº 59, de 12 de agosto de 2020, do Comitê para Gestão da Rede Nacional para a Simplificação do Registro e da Legalização de Empresas e Negócios – CGSIM.

ATENÇÃO: qualquer rasura ou emenda invalidará este documento. Para pesquisar a inscrição estadual e/ou municipal (quando convenentes do cadastro sincronizado nacional), informe os elementos abaixo no endereço eletrônico **http://www.receita.fazenda.gov.br/PessoaJuridica/CNPJ/fcpj/consulta.asp**.

| Número do Recibo | Número do Identificador | Data de Emissão |
|---|---|---|
| ME66365292 | 14304583000159 | 17/12/2020 |

Município de Dois Vizinhos
266

Diário Oficial dos Municípios do Sudoeste do Paraná

Quinta-Feira, 26 de Novembro de 2020 Ano IX – Edição Nº 2245

## PREFEITURA MUNICIPAL DE DOIS VIZINHOS

**CADASTROS DE ARTISTA E ENTIDADES CULTURAIS APROVADOS PELO COMITÊ GESTOR DA LEI ALDIR BLANC.**

Município de Dois Vizinhos 267

| CADASTROS DEFERIDOS–Município | | |
|---|---|---|
| NOME | CPF/CNPJ | CÓDIGO INDICADOR MUNICIPAL / ESTADUAL |
| Giane Cardoso da Silva Belle | 627.352.929-91 | 002/102020 e 5367 |
| Gilberto da Silva | 21.719.441/0001-18 | 003/102020 |
| Rosangela de Fátima Fernandes | 24.309.096/0001-32 | 004/102020 |
| Sander Antonio Bearzi | 025.422.569-18 | 005/102020 |
| Moacir Mafra Junior | 23.970.342/0001-30 | 006/102020 |
| Ledimara Vazquez de Oliveira | 14.304.583/0001-59 | 007/102020 |
| Roni Pasa | 072.681.419-98 | 008/102020 |
| Gabriel Pasa | 054.769.159-90 | 009/102020 |
| Eduani Vieira dos Santos | 045.911.849-86 | 010/102020 |
| Associação Carnavalesca Bloco Glicose | 20.437.385/0001-66 | 011/102020 e 5364 |
| Sidnei Bissotto | 925.390.849-15 | 012/102020 |
| Associação Duovizinhense de Rock'nroll | 32.913.813/0001-69 | 013/102020 e 5358 |
| Allan Muller | 087.748.459-77 | 014/102020 |
| Claudimar Bissotto | 813.909.209-68 | 015/102020 |
| Eduardo Felipe de Andrade | 092.301.059-96 | 016/102020 |
| Adrieli Matias dos Santos | 102.170.609-43 | 017/102020 |
| Claudemir Bissotto | 813.909.129-49 | 018/102020 |
| Chilton dos Santos | 074.825.699-79 | 019/102020 |
| Fernandes Bissotto | 036.345.939-11 | 020/102020 |
| Fernando AndreFiorin | 052.479.989-01 | 021/102020 |
| Paulo Roberto Provin | 048.943.979-94 | 022/102020 |
| Aguinaldo Rafael de Oliveira | 016.904.439-44 | 023/102020 |
| Eloan Junior Rizelo | 095.844.379-33 | 024/102020 |
| P.R.Provin | 22.128.207/0001-89 | 025/102020 e 5473 |
| Associação Carnavalesca Sacarrolha | 74.162.637/0001-10 | 026/102020 |
| Associação Os fecha bar | 11.325.584/0001-91 | 027/102020 |
| Mirian Waleska J. da Rosa | 545.958.279-20 | 028/102020 |
| Clube de Idosos Jardim da Colina | 76.205.640/0001-08 | 030/102020 |
| Associação de Artes Plásticas e Artesanato de Dois Vizinhos | 05.219.834/0001-06 | 031/102020 |
| Maria Eduarda Kummer | 100.878.419-24 | 033/102020 |
| Ana Carolina Casaril | 096.085.099-63 | 034/102020 |
| Roberson Hoberdan Corrêa | 073.327.229.09 | 036/102020 |
| Helena Terezinha da Silva Possan | 021.373.189-46 | 037/102020 |
| Ana Flávia Wosniak | 052.295.629-78 | 041/112020 |
| Bernardete Andreani Martins Moreira | 555.402.369-04 | 044/112020 |
| Mônica Carboni | 078.699.479-70 | 045/112020 |
| Giseli Nieradka | 057.019.019-39 | 039/112020 |
| Denise Fontana Santos | 644.311.939-87 | 042/112020 |
| Chapin Dois Vizinhos Restaurantes e Eventos | 35.177.220/0001-70 | 5521 |

Cod346211

Matéria publicada no DIÁRIO OFICIAL DOS MUNICÍPIOS DO SUDOESTE DO PARANÁ no dia 26/11/2020.
A verificação de autenticidade da matéria pode ser feita informando o código identificador no site:
http://dioems.com.br

Município de Dois Vizinhos
268

# REPÚBLICA FEDERATIVA DO BRASIL

## CADASTRO NACIONAL DA PESSOA JURÍDICA

| NÚMERO DE INSCRIÇÃO | COMPROVANTE DE INSCRIÇÃO E DE SITUAÇÃO CADASTRAL | DATA DE ABERTURA |
|---|---|---|
| **14.304.583/0001-59**<br>**MATRIZ** | | **16/09/2011** |

NOME EMPRESARIAL
**LEDIMARA VAZQUEZ DE OLIVEIRA 02998625932**

| TÍTULO DO ESTABELECIMENTO (NOME DE FANTASIA) | PORTE |
|---|---|
| **INAUD SOUND** | **ME** |

CÓDIGO E DESCRIÇÃO DA ATIVIDADE ECONÔMICA PRINCIPAL
**90.01-9-02 - Produção musical**

CÓDIGO E DESCRIÇÃO DAS ATIVIDADES ECONÔMICAS SECUNDÁRIAS
**77.21-7-00 - Aluguel de equipamentos recreativos e esportivos**
**90.01-9-06 - Atividades de sonorização e de iluminação**
**95.21-5-00 - Reparação e manutenção de equipamentos eletroeletrônicos de uso pessoal e doméstico**
**95.11-8-00 - Reparação e manutenção de computadores e de equipamentos periféricos**
**47.51-2-01 - Comércio varejista especializado de equipamentos e suprimentos de informática**
**47.53-9-00 - Comércio varejista especializado de eletrodomésticos e equipamentos de áudio e vídeo**

CÓDIGO E DESCRIÇÃO DA NATUREZA JURÍDICA
**213-5 - Empresário (Individual)**

| LOGRADOURO | NÚMERO | COMPLEMENTO |
|---|---|---|
| **AV VATICANO** | **71** | **SALA 01** |

| CEP | BAIRRO/DISTRITO | MUNICÍPIO | UF |
|---|---|---|---|
| **85.660-000** | **ALTO DA LUZ** | **DOIS VIZINHOS** | **PR** |

| ENDEREÇO ELETRÔNICO | TELEFONE |
|---|---|
| **LEDIEGUIEVENTOS@HOTMAIL.COM** | **(46) 9915-7923** |

ENTE FEDERATIVO RESPONSÁVEL (EFR)
*****

| SITUAÇÃO CADASTRAL | DATA DA SITUAÇÃO CADASTRAL |
|---|---|
| **ATIVA** | **16/09/2011** |

MOTIVO DE SITUAÇÃO CADASTRAL

| SITUAÇÃO ESPECIAL | DATA DA SITUAÇÃO ESPECIAL |
|---|---|
| ******** | ******** |

Aprovado pela Instrução Normativa RFB nº 1.863, de 27 de dezembro de 2018.

Emitido no dia **17/12/2020** às **15:17:26** (data e hora de Brasília).

Página: **1/1**

REPÚBLICA FEDERATIVA DO BRASIL
MINISTÉRIO DAS CIDADES
DEPARTAMENTO NACIONAL DE TRÂNSITO
CARTEIRA NACIONAL DE HABILITAÇÃO
PR
NOME
LEDIMARA VAZQUEZ DE OLIVEIRA
DOC. IDENTIDADE / ÓRG. EMISSOR / UF
6474767-3 SESP PR
CPF
029.986.259-32
DATA NASCIMENTO
25/05/1980
FILIAÇÃO
LUIZ ALBERTO VERA VAZQUEZ
TEREZINHA VERA VAZQUEZ
PERMISSÃO
ACC
CAT. HAB.
AB
Nº REGISTRO
01259652851
VALIDADE
07/12/2022
1ª HABILITAÇÃO
16/05/2000
OBSERVAÇÕES
A
ASSINATURA DO PORTADOR
LOCAL
DOIS VIZINHOS, PR
DATA EMISSÃO
07/12/2017
ASSINATURA DO EMISSOR
08468489590
PR913708429
PARANÁ
VÁLIDA EM TODO O TERRITÓRIO NACIONAL
15676423 31
15676423 31

Município de Dois Vizinhos
269

Bis

**MINISTÉRIO DA FAZENDA**
**Secretaria da Receita Federal do Brasil**
**Procuradoria-Geral da Fazenda Nacional**

Município de Dois Vizinhos
270

# CERTIDÃO NEGATIVA DE DÉBITOS RELATIVOS AOS TRIBUTOS FEDERAIS E À DÍVIDA ATIVA DA UNIÃO

**Nome: LEDIMARA VAZQUEZ DE OLIVEIRA 02998625932**
**CNPJ: 14.304.583/0001-59**

Ressalvado o direito de a Fazenda Nacional cobrar e inscrever quaisquer dívidas de responsabilidade do sujeito passivo acima identificado que vierem a ser apuradas, é certificado que não constam pendências em seu nome, relativas a créditos tributários administrados pela Secretaria da Receita Federal do Brasil (RFB) e a inscrições em Dívida Ativa da União (DAU) junto à Procuradoria-Geral da Fazenda Nacional (PGFN).

Esta certidão é válida para o estabelecimento matriz e suas filiais e, no caso de ente federativo, para todos os órgãos e fundos públicos da administração direta a ele vinculados. Refere-se à situação do sujeito passivo no âmbito da RFB e da PGFN e abrange inclusive as contribuições sociais previstas nas alíneas 'a' a 'd' do parágrafo único do art. 11 da Lei nº 8.212, de 24 de julho de 1991.

A aceitação desta certidão está condicionada à verificação de sua autenticidade na Internet, nos endereços <http://rfb.gov.br> ou <http://www.pgfn.gov.br>.

Certidão emitida gratuitamente com base na Portaria Conjunta RFB/PGFN nº 1.751, de 2/10/2014.
Emitida às 17:11:09 do dia 04/12/2020 <hora e data de Brasília>.
Válida até 02/06/2021.
Código de controle da certidão: **1FE7.F8DE.10AC.51CA**
Qualquer rasura ou emenda invalidará este documento.

Estado do Paraná
Secretaria de Estado da Fazenda
Receita Estadual do Paraná

Município de Dois Vizinhos
271

# Certidão Negativa

de Débitos Tributários e de Dívida Ativa Estadual
**Nº 023081974-80**

Certidão fornecida para o CNPJ/MF: **14.304.583/0001-59**
Nome: **LEDIMARA VERA VAZQUEZ 02998625932**
**Estabelecimento sem registro no Cadastro de Contribuintes do ICMS/PR**

Ressalvado o direito da Fazenda Pública Estadual inscrever e cobrar débitos ainda não registrados ou que venham a ser apurados, certificamos que, verificando os registros da Secretaria de Estado da Fazenda, constatamos não existir pendências em nome do contribuinte acima identificado, nesta data.

Obs.: Esta Certidão engloba todos os estabelecimentos da empresa e refere-se a débitos de natureza tributária e não tributária, bem como ao descumprimento de obrigações tributárias acessórias.

**Válida até 01/04/2021 - Fornecimento Gratuito**

A autenticidade desta certidão deverá ser confirmada via Internet
www.fazenda.pr.gov.br


*Emitido via Internet Pública (02/12/2020 08:55:44)*

Município de Dois Vizinhos 272

# Município de Dois Vizinhos

**Estado do Paraná**
**Av. Rio Grande do Sul, 130 - Centro**

**Secretaria de Administração Finanças**
**Departamento de Tributação e Receita**

# NEGATIVA

**CERTIFICAMOS QUE ATÉ A PRESENTE DATA NÃO EXISTE DÉBITO TRIBUTÁRIO VENCIDO RELATIVO A EMPRESA COM A LOCALIZAÇÃO DESCRITA ABAIXO, TAMPOUCO DÉBITOS EM EXECUÇÃO FISCAL.**

Dois Vizinhos, 02 de Dezembro de 2020 - Valida até:02/03/2021

| | |
|---|---|
| **NEGATIVA Nº: 34721/2020** | **CÓDIGO DE AUTENTICAÇÃO: 9ZTMJH2QEM4C4X85UB9** |
| FINALIDADE: **CONCORRÊNCIA / LICITAÇÃO** | |
| RAZÃO SOCIAL: **LEDIMARA VERA VAZQUEZ 02998625932- MEI** | |

| INSCRIÇÃO EMPRESA | CNPJ/CPF | INSCRIÇÃO ESTADUAL | ALVARÁ |
|---|---|---|---|
| **91596** | **14.304.583/0001-59** | **ISENTO** | **1762** |

ENDEREÇO **AV RIO GRANDE DO SUL, 1520 - SALA 02 - CENTRO CEP: 85660000 Dois Vizinhos - PR**

CNAE / ATIVIDADES

**Produção musical, Aluguel de equipamentos recreativos e esportivos, Comércio varejista especializado de equipamentos e suprimentos de informática, Reparação e manutenção de computadores e de equipamentos periféricos, Reparação e manutenção de equipamentos eletroeletrônicos de uso pessoal e doméstico, Comércio varejista especializado de eletrodomésticos e equipamentos de áudio e vídeo, Atividades de sonorização e de iluminação**

***IMPORTANTE***:

1. FICA RESSALVADO O DIREITO DA FAZENDA MUNICIPAL COBRAR DÉBITOS CONSTATADOS POSTERIORMENTE MESMO REFERENTE AO PERÍODO COMPREENDIDO NESTA CERTIDÃO.
2. A PRESENTE CERTIDÃO PODE SER VERIFICADA SUA AUTENTICIDADE NO SITE ***http://www.doisvizinhos.pr.gov.br/*** ITEM PORTAL DA TRANSPARÊNCIA, OPÇÃO "VALIDAÇÃO DE CERTIDÃO"

Emitido por: << Equiplano Público Web >>

Município de Dois Vizinhos 273

PODER JUDICIÁRIO
JUSTIÇA DO TRABALHO

# CERTIDÃO NEGATIVA DE DÉBITOS TRABALHISTAS

Nome: LEDIMARA VAZQUEZ DE OLIVEIRA 02998625932 (MATRIZ E FILIAIS)
CNPJ: 14.304.583/0001-59
Certidão nº: 31802189/2020
Expedição: 02/12/2020, às 09:07:30
Validade: 30/05/2021 - 180 (cento e oitenta) dias, contados da data de sua expedição.

Certifica-se que **LEDIMARA VAZQUEZ DE OLIVEIRA 02998625932 (MATRIZ E FILIAIS)**, inscrito(a) no CNPJ sob o nº **14.304.583/0001-59, NÃO CONSTA** do Banco Nacional de Devedores Trabalhistas.
Certidão emitida com base no art. 642-A da Consolidação das Leis do Trabalho, acrescentado pela Lei nº 12.440, de 7 de julho de 2011, e na Resolução Administrativa nº 1470/2011 do Tribunal Superior do Trabalho, de 24 de agosto de 2011.
Os dados constantes desta Certidão são de responsabilidade dos Tribunais do Trabalho e estão atualizados até 2 (dois) dias anteriores à data da sua expedição.
No caso de pessoa jurídica, a Certidão atesta a empresa em relação a todos os seus estabelecimentos, agências ou filiais.
A aceitação desta certidão condiciona-se à verificação de sua autenticidade no portal do Tribunal Superior do Trabalho na Internet (http://www.tst.jus.br).
Certidão emitida gratuitamente.

**INFORMAÇÃO IMPORTANTE**
Do Banco Nacional de Devedores Trabalhistas constam os dados necessários à identificação das pessoas naturais e jurídicas inadimplentes perante a Justiça do Trabalho quanto às obrigações estabelecidas em sentença condenatória transitada em julgado ou em acordos judiciais trabalhistas, inclusive no concernente aos recolhimentos previdenciários, a honorários, a custas, a emolumentos ou a recolhimentos determinados em lei; ou decorrentes de execução de acordos firmados perante o Ministério Público do Trabalho ou Comissão de Conciliação Prévia.

Município de Dois Vizinhos 274

Voltar Imprimir

CAIXA
CAIXA ECONÔMICA FEDERAL

## Certificado de Regularidade do FGTS - CRF

**Inscrição:** 14.304.583/0001-59
**Razão Social:** LEDIMARA VAZQUEZ DE OLIVEIRA 02998625932
**Endereço:** AV RIO GRANDE DO SUL 1520 SALA 02 / CENTRO / DOIS VIZINHOS / PR / 85660-000

A Caixa Econômica Federal, no uso da atribuição que lhe confere o Art. 7, da Lei 8.036, de 11 de maio de 1990, certifica que, nesta data, a empresa acima identificada encontra-se em situação regular perante o Fundo de Garantia do Tempo de Servico - FGTS.

O presente Certificado não servirá de prova contra cobrança de quaisquer débitos referentes a contribuições e/ou encargos devidos, decorrentes das obrigações com o FGTS.

**Validade:**10/12/2020 a 08/01/2021

**Certificação Número:** 2020121015215459245251

Informação obtida em 10/12/2020 15:25:17

A utilização deste Certificado para os fins previstos em Lei esta condicionada a verificação de autenticidade no site da Caixa: **www.caixa.gov.br**

LEDIMARA VAZQUEZ DE OLIVEIRA 02998625932

CNPJ: 14.304.583/0001-59

Av.Rio Grande do Sul, 1520, Sala 02, Centro

Dois Vizinhos - PR

Município de Dois Vizinhos 275

**INFORMAÇÕES BANCARIAS**

LEDIMARA VAZQUEZ DE OLIVEIRA 02998625932

CPF/CNPJ: 14.304.583/0001-59

Banco Ailos: 085

Agência: 0113-9

Conta: 125083

Tipo: Conta Corrente

Posto Atendimento: 003

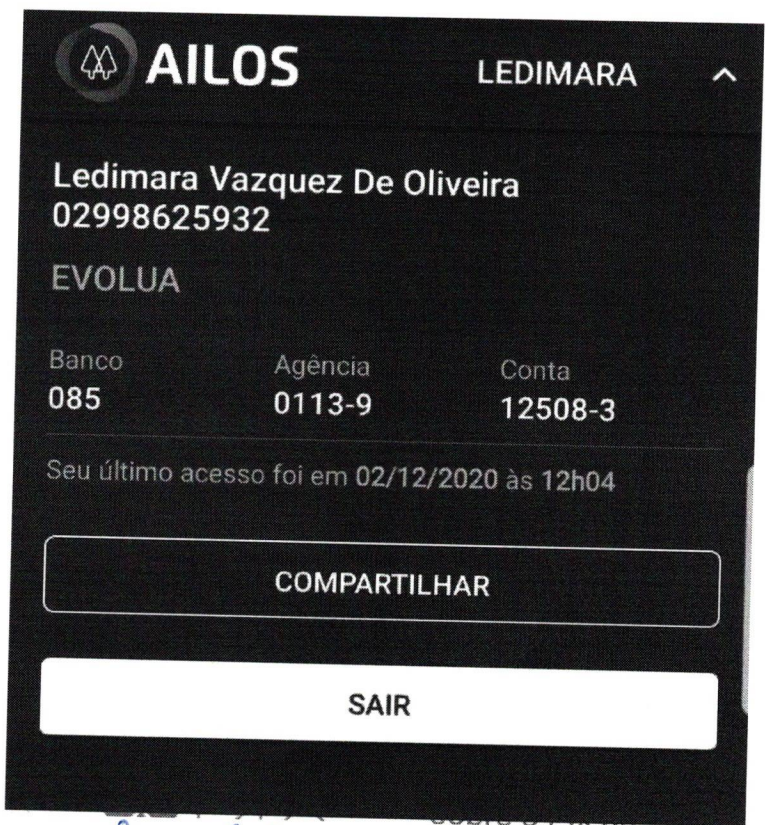

LEDIMARA VAZQUEZ DE OLIVEIRA 02998625932

CNPJ: 14.304.583/0001-59

Av.Rio Grande do Sul, 1520, Sala 02, Centro

Dois Vizinhos - PR

Município de Dois Vizinhos 276

## ANEXO V - TERMO DE AUTORIZAÇÃO DE USO DE IMAGEM

Eu, LEDIMARA VAZQUEZ DE OLIVEIRA, 14.304.583/0001-59, representante legal da empresa LEDIMARA VAZQUEZ DE OLIVEIRA 02998625932, responsável pela proposta abaixo nominada, autorizo o município de Dois Vizinhos a utilizar os registros das ações e etapas das ações artísticas, bem como as imagens de seus resultados em mídia impressa, internet, mídias digitais, eletrônicas e audiovisuais, sem ônus e por tempo indeterminado.

A presente autorização é concedida a título gratuito, abrangendo o uso da imagem acima mencionada em todo território nacional e no exterior, em todas as suas modalidades e, em destaque, das seguintes formas:

(I) Home Page;
(II) Cartazes;
(III) Divulgação em geral.

Por esta ser a expressão da minha vontade declaro que autorizo o uso acima descrito sem que nada haja a ser reclamado a título de direitos conexos à minha imagem ou a qualquer outro.

Dois Vizinhos, 07 de dezembro de 2020.

Assinatura do proponente (no caso de pessoa jurídica, assinatura de seu representante legal)

PROPOSTA DE APRESENTAÇÃO ARTÍSTICA

PRINCESA DO GELO

Município de Dois Vizinhos
277

**DECLARAÇÃO DE AUTORIZAÇÃO DE MENOR**

Eu Leila Cristina Cecchin, inscrita no CPF sob n° 033.622.989-58 e RG 7.401.141-1 e Alberto Luiz Vera Vazquez, inscrito no CPF sob n° 042.698.519-29 e RG 7.799.747-4, residentes e domiciliado na Rua Paulo Antônio de Godois, n° 215, Centro responsáveis legais da menor ANA LUIZA CECCHIN VAZQUEZ, inscrita no CPF sob n° 097.833.089-71 e RG 14.310.903-8, autorizamos a menor a participar da gravação do musical a PRINCESA DO GELO, produzido pela empresa LEDIMARA VAZQUEZ DE OLIVEIRA 02998625932, inscrita no CNPJ sob n° 14.304.583/0001-59.

Em anexo segue cópia dos nossos documentos pessoais.

Por ser expressão de verdade, firmamos o presente.

Dois Vizinhos 7 de dezembro de 2020

______________________________

______________________________

Município de Dois Vizinhos
278

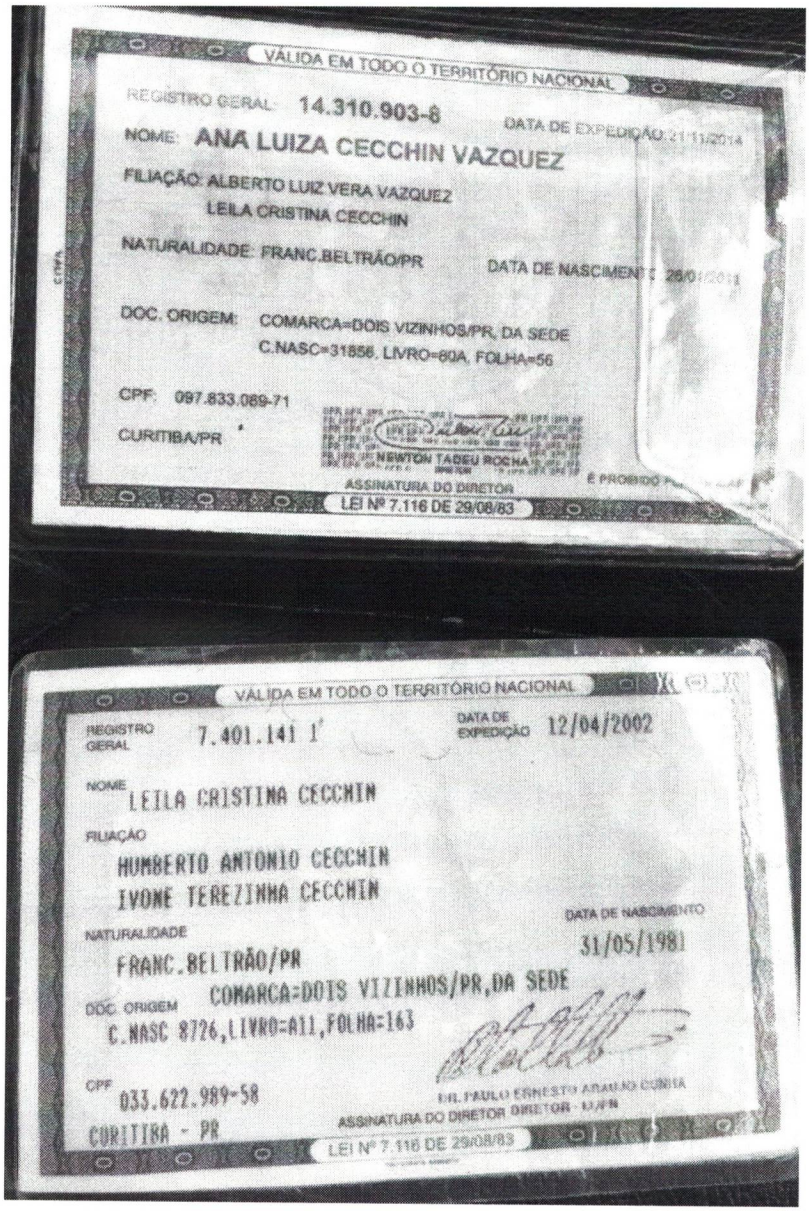

VÁLIDA EM TODO O TERRITÓRIO NACIONAL

REGISTRO GERAL: 14.310.903-8 DATA DE EXPEDIÇÃO: 21/11/2014

NOME: ANA LUIZA CECCHIN VAZQUEZ

FILIAÇÃO: ALBERTO LUIZ VERA VAZQUEZ
LEILA CRISTINA CECCHIN

NATURALIDADE: FRANC.BELTRÃO/PR DATA DE NASCIMENTO: 28/0[illegible]/2011

DOC. ORIGEM: COMARCA=DOIS VIZINHOS/PR, DA SEDE
C.NASC=31856, LIVRO=80A, FOLHA=56

CPF: 097.833.089-71

CURITIBA/PR

NEWTON TADEU ROCHA
ASSINATURA DO DIRETOR

É PROIBIDO [illegible]

LEI Nº 7.116 DE 29/08/83

VÁLIDA EM TODO O TERRITÓRIO NACIONAL

REGISTRO GERAL 7.401.141 1ª DATA DE EXPEDIÇÃO 12/04/2002

NOME
LEILA CRISTINA CECCHIN

FILIAÇÃO
HUMBERTO ANTONIO CECCHIN
IVONE TEREZINHA CECCHIN

NATURALIDADE
FRANC.BELTRÃO/PR

DATA DE NASCIMENTO
31/05/1981

DOC. ORIGEM
COMARCA=DOIS VIZINHOS/PR,DA SEDE
C.NASC 8726,LIVRO=A11,FOLHA=163

CPF
033.622.989-58

CURITIBA - PR

DR. PAULO ERNESTO ARAUJO COSTA
ASSINATURA DO DIRETOR DIRETOR - DJ/PR

LEI Nº 7.116 DE 29/08/83

Paulo Costa

BS

Juliana

Município de Dois Vizinhos
279

REPÚBLICA FEDERATIVA DO BRASIL
MINISTÉRIO DAS CIDADES
DEPARTAMENTO NACIONAL DE TRÂNSITO
CARTEIRA NACIONAL DE HABILITAÇÃO

VÁLIDA EM TODO O TERRITÓRIO NACIONAL
1325109931

NOME: ALBERTO LUIZ VERA VAZQUEZ

DOC. IDENTIDADE / ÓRG. EMISSOR / UF: 7799747-4 SESP PR

CPF: 042.698.519-29

DATA NASCIMENTO: 27/04/1983

FILIAÇÃO:
LUIZ ALBERTO VERA VAZQUEZ
TEREZINHA VERA VAZQUEZ

PERMISSÃO:

ACC:

CAT. HAB.: AD

Nº REGISTRO: 01900652920

VALIDADE: 05/07/2021

1ª HABILITAÇÃO: 17/07/2001

OBSERVAÇÕES:

ASSINATURA DO PORTADOR

LOCAL: DOIS VIZINHOS, PR

DATA EMISSÃO: 05/07/2016

ASSINATURA DO EMISSOR

86018695431
PR911014503

3325109931

DETRAN PR(PARANÁ)

B'S

Município de Dois Vizinhos
280

# PROPOSTA

# PRINCESA DO GELO

Ledimara Vazquez de Oliveira

Município de Dois Vizinhos
281

# SUMÁRIO

1. IDENTIFICAÇÃO DA PROPOSTA....3
2. IDENTIFICAÇÃO DO PROPONENTE....4
3. CURRÍCULO / PORTFÓLIO DO PROPONENTE....5
3.1 CURRÍCULO DO PROPONENTE....5
3.2 PORTFÓLIO DO PROPONENTE....6
4. CONCEPÇÃO DA PROPOSTA – PRINCESA DO GELO....13
5. EQUIPE TÉCNICA – PROPOSTA – PRINCESA DO GELO....17
6. LINKS DO YOUTUBE – ARQUIVOS DE ÁUDIO E VÍDEO....18
7. DECLARAÇÃO....19
8. ANEXOS....20
8.1 FOTOS DA PRODUÇÃO DA PROPOSTA....20

Município de Dois Vizinhos 282

Capítulo 01

## 1. IDENTIFICAÇÃO DA PROPOSTA

Esta proposta apresentada pertence a CATEGORIA III – Produções musicais ao vivo, com valor unitário de R$ 13.500,00 (treze mil e quinhentos reais) para cada produção (com participação de 04 ou mais envolvidos), do Edital Cultura Viva 2020, do Município de Dois Vizinhos – PR, relacionada aos Recursos da Lei Aldir Blanc e seu Comitê Municipal Gestor. Referente ao Edital de Chamamento Público N° 005/2020, para Credenciamento destinado a ações emergenciais de apoio ao setor cultural para pequenas empresas que foram afetadas pelo isolamento social em razão da pandemia do covid – 19, que trata o inciso II do art. 2° da Lei Federal n° 14.017/2020.

TÍTULO DA PROPOSTA: **PRINCESA DO GELO**

**Opção a qual se destina a proposta:**

( X ) Produção com participação de 4 ou mais envolvidos

**Forma de apresentação da proposta:**

( X ) Virtual

**No caso da apresentação ser em ambiente virtual, qual será a plataforma de apresentação para visualização:**

( X ) Youtube

**Tempo de duração total da proposta:**

1 hora (60 min), dividido em 03 partes

Município de Dois Vizinhos 283

Capítulo 02

## 2. IDENTIFICAÇÃO DO PROPONENTE

| | | | |
|---|---|---|---|
| (  ) Pessoa Física | ( X ) Pessoa Jurídica | | |
| Nome do Proponente: LEDIMARA VAZQUEZ DE OLIVEIRA | | | |
| CPF/CNPJ: 14.304.583/0001-59 | | | |
| Endereço: AV. VATICANO, 71 | | | |
| Complemento: | Bairro: ALTO DA LUZ | CEP: 85660-000 | |
| Cidade: DOIS VIZINHOS | UF: PR | Telefone: 46 99915-7923 | Celular: o Mesmo |
| RG: 6.474.767-3 | Órgão expedidor: SSP | | |
| Nome do Responsável: LEDIMARA VAZQUEZ DE OLIVEIRA | | | |
| E-mail: ledieguieventos@hotmail.com | | | |

Capítulo 03

# 3. CURRÍCULO / PORTFÓLIO DO PROPONENTE

Município de Dois Vizinhos 284

## 3.1 CURRÍCULO DO PROPONENTE

Abaixo a trajetória educacional e as experiências profissionais do proponente para demonstrar suas habilidades e competências:

**Ledimara Vazquez de Oliveira**

Cantora e atriz douvizinhense, nascida em 25 de maio de 1980. Iniciou suas atividades musicais aos dez (10) anos de idade cantando em vários festivais de música pelos estados do Paraná, Santa Catarina, Rio Grande do Sul, Mato Grosso e São Paulo, atingido destaque com várias premiações nas primeiras colocações em categorias, infantil e adulto para os gêneros musicais sertanejo, música popular brasileira e música internacional.

Já gravou e participou de várias gravações audiovisuais em estúdio e teatro. Participou da elaboração de campanhas promocionais de empresas (propagandas) como editora, cantora e atriz. Cantou em grandes bandas de renome no Paraná entre estas:

- Banda Pérola – Pato Branco- PR (2000 a 2004)
- Evidence Band Show - Curitiba- PR (2006 a 2007)
- Banda Fonte Luminosa – Atalaia- PR (2007 a 2008)
- Clube Fascinação – Curitiba – PR (2008-2010)
- Santa Republica Dance Hall – Curitiba- PR (2008)
- Banda Zatter – Francisco Beltrão- PR (2012 a 2016)
- Banda Detroit - Dois Vizinhos - PR (2016 a 04/2020)
- Dupla Lunara e Ledimara – Curitiba – PR (2010 a 2012), inclusive com aperfeiçoamento através de aulas particulares de música, teatro e dança. Gravou entre os hits de sucesso a música "15 mil por mês".
- Estúdio Inaud – Dois Vizinhos – PR (2012 – 2020), Gerente, editora, cantora e atriz. Responsável pela criação de campanhas audiovisuais e culturais.
- Banda Elae – Dois Vizinhos (2020)
- Ledi & Gui – Dois Vizinhos (2016 – 2020)

Município de Dois Vizinhos 285

**Estúdio Inaud (Ledimara Vazquez Oliveira – Pessoa Jurídica)**

Criado em 2010 no município de Dois Vizinhos – PR, atualmente localizado na Av. Vaticano, 71 Bairro Alto da Luz, Dois Vizinhos – PR, empresa produtora de áudio e vídeo. Realiza e edita vídeos para serem colocados na plataforma Youtube e Mídias Sociais como Facebook e Instagram, para músicos, atores e professores. Produções artísticas, musicais e culturais de bandas e/ou cantores regionais.

Apresenta como estrutura: Hall de entrada, com secretaria, Estúdio 01 – Imagem e Fotografia, Estúdio 02 – Produção Áudio visual. Contado com vários equipamentos para edição de áudio e vídeo.

## 3.2 PORTFÓLIO DO PROPONENTE

Na sequência apresenta-se a coleção de trabalhos já realizados, com documentação fotográfica em cores de trabalhos recentes desenvolvidos, junto das informações apresentadas no currículo, comprovação da atuação e competência técnica para realização da proposta.

Abaixo a algumas imagens de participações profissionais de Ledimara Vazquez Oliveira e sua carreira artística:

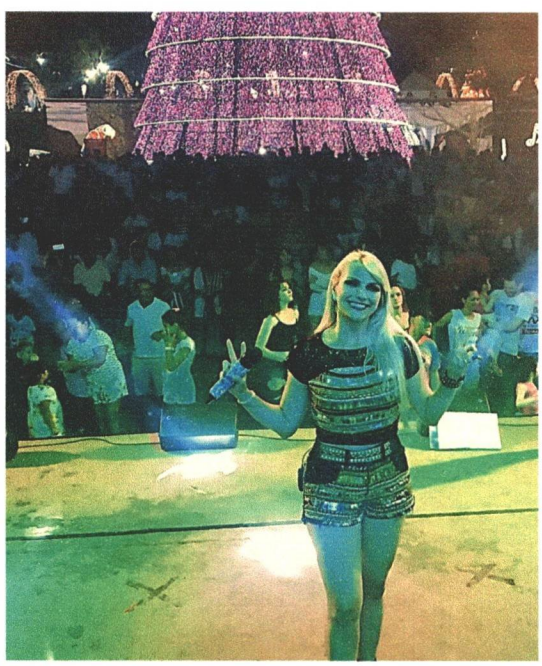

**Figura 01 – Banda Evidence Band Show (2007)**

Município de Dois Vizinhos
286

**Figura 02. Imagem Santa Republica Dance Hall – Curitiba (2008)**

**Figura 03 – Imagens Banta Zatter (2012 – 2016)**

Município de Dois Vizinhos
287

**Figura 04. Imagens Dupla Lunara e Ledimara (2010 – 2012)**

**Figura 05. Banda Detroit (2016 – 2020)**

Município de Dois Vizinhos
289

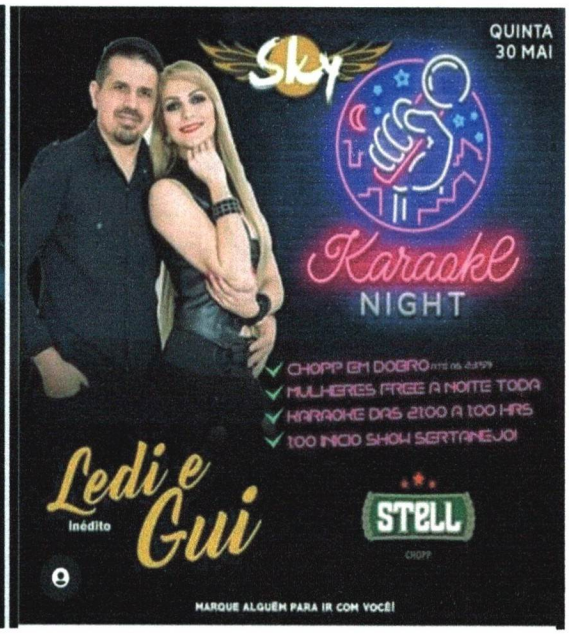

**Figura 06. Dupla Musical Ledi e Gui (2016 – 2020)**

Município de Dois Vizinhos
290

**Figura 07. Banda Elae (2020)**

**Figura 08. Participação e Elaboração da Peça Musical Princesa do Gelo Ao Vivo, Município de Boa Vista da Aparecida – PR (2019)**

Município de Dois Vizinhos
291

**ESTÚDIO INAUD (LEDIMARA VAZQUEZ OLIVEIRA)**

**Figura 09. Estrutura do Estúdio Inaud (local onde será produzido a proposta)**

Capítulo 04

# 4. CONCEPÇÃO DA PROPOSTA – PRINCESA DO GELO

Município de Dois Vizinhos 292

Abaixo apresenta-se o detalhamento das ações a serem realizadas e aspectos norteadores

**Objetivo:**

A proposta "Princesa do Gelo" sua irmã e o boneco, tem por objetivo atingir crianças em idade escolar, que atualmente encontra-se impossibilitadas de participar de atividades lúdicas culturais, como teatro, dança, música ou oficina de artes. A mesma pretende preencher as lacunas ou carências que a pandemia do Covid-19 impactou na vida dos estudantes de Dois Vizinhos.

**Justificativa:**

O ensino de artes das escolas brasileiras está previsto em nossa legislação. As experiências na área do teatro, música e dança, cada vez mais comuns, têm sido muito positivas, parte pelo entusiasmo que a linguagem audiovisual desperta nas crianças e nos adolescentes, parte pela crescente facilidade que as novas tecnologias digitais (câmeras e computadores com softwares de edição) proporcionam, o que representa uma forma inovadora de despertar a curiosidade pela Cultura.

Este projeto pretende intensificar o ensino de artes nas salas de aula, que pode acontecer de forma integrada com outras disciplinas (em especial Literatura, Português, Inglês, História), mas que demanda capacidades específicas. Através da criação de ferramentas didáticas inovadoras e inéditas em nosso País, este projeto pode contribuir decisivamente para uma melhor compreensão da teoria e das práxis das artes, formando cidadãos mais conscientes e melhor preparados para decodificar e interpretar os conteúdos audiovisuais, hoje quase onipresentes em todo o mundo.

Pensando nesse período que estamos vivenciando com a pandemia do Coronavírus, a rotina de todo mundo ficou muito diferente e as famílias estão ficando mais em casa, mas para os pais e seus filhos, novos desafios entram em cena: como explicar às crianças, o que está acontecendo no mundo sem causar traumas e, principalmente como distrair essa "turminha".

Para ajudar nessa missão, pensou-se em editar um material musical, que será disponibilizado de forma gratuita a toda a população, através da plataforma do YouTube, vídeos bem elaborados e criativos, com a Princesa do Gelo e os demais personagens

cantando vários estilos musicais, com letras "lindas e alegres", músicas atuais, temas de filmes e canções infantis que marcaram épocas. Como diz o ditado "Quem canta os males espanta", a música, a dança e o teatro, as artes, vão muito mais além do que isso, elas trazem inúmeros benefícios a saúde física, mental e aumenta a cultura dos entes envolvidos.

Município de Dois Vizinhos 293

**Meta a ser alcançada e efeito multiplicador:**

Despertar a imaginação dos estudantes e crianças envolvidas e o interesse pela cultura. Contribuir para o a construção de atividades artísticas lúdicas, permitindo crescimento intelectual.

Acredita-se que com a "Proposta Princesa do Gelo", haverá maior inserção da Cultura no âmbito do município de Dois Vizinhos e região. Contribuirá para que esta não fique limitada. A "Cultura" apresenta um efeito multiplicador no conhecimento das crianças e dos adolescentes, o impacto não ocorrerá apenas a nível municipal, mas sim microrregional. Ela é um "bem precioso" que o poder público deve fomentar.

Com a "Proposta Princesa do Gelo" haverá o estímulo do canto, música, teatro e leitura, onde as crianças que a assistirem, sentirão que a arte "não envelhece", pois, estar "sempre cantando e brincando", proporcionará no futuro, uma pessoa aberta a aprender coisas e assuntos novos, contribuindo para a busca de novas formas para dar mais sentido à vida. A meta e resultado no final será uma melhor capacidade de aprendizagem dos entes envolvidos.

**Estrutura e Roteiro da Proposta:**

| | |
|---|---|
| Tempo estimado:60 min dividido em 03 partes | Status: Aguardando Aprovação |
| Título: Princesa do Gelo | Produção: Ledimara Vazquez Oliveira |

Parte 01 – Cenas 01 a 06
Parte 02 – Cenas 07 a 12
Parte 03 – Cenas 13 a 20

Município de Dois Vizinhos 294

| Cena | Descrição da Cena | Estrutura da Cena |
|---|---|---|
| 01 | Fala inicial, após música "Você quer brincar na neve" | Cenário em Croma Key e Background com Castelo, Porta, Relógio. |
| 02 | Música "Por uma vez na eternidade", com movimentação da Câmera | Cenário em Croma Key e Background com Castelo, Porta |
| 03 | Música "Livre estou". Corte + Zoom | Cenário em Croma Key e Background com Gelo, Ponte, Castelo. |
| 04 | Música "Alecrim". Com tópicos principais | Cenário em Croma Key e Background com Alecrim, mato verde. |
| 05 | Música "Se essa rua". Fala em OFF | Cenário em Croma Key e Background com Bosque, Rua e Brilhantes. |
| 06 | Música "Brilha brilha estrelinha" Com movimentação da Câmera | Cenário em Croma Key e Background com Estrela, Céu, Noite. |
| 07 | Fala inicial, após Música "Aos olhos do pai". | Cenário em Croma Key e Background com quarto, boneca, Criança. |
| 08 | Música "Família" Tópicos secundários | Cenário em Croma Key e Background com Luz, Família, Flores |
| 09 | Música "Meu Abrigo" Transição deslize | Cenário em Croma Key e Background com Praias, Pedras, Cachoeira |
| 10 | Fala Inicial, após música "Aleluia Transição suave | Cenário em Croma Key e Background com Paisagem, Mar, Pedras |
| 11 | Música Aquarela Corte + Zoom | Cenário em Croma Key e Background com animação, paisagem |
| 12 | Música Era uma vez Corte + Zoom | Cenário em Croma Key e Background com Casa, Crianças, Bicicleta. |
| 13 | Fala Inicial, após música "Saber quem sou". Transição deslize | Cenário em Croma Key e Background com Animação, Mar, Montanhas. |
| 14 | Música "Perfeitinha" Tópicos secundários | Cenário em Croma Key e Background com Escola, Menina. |
| 15 | Música "Ouvi Dizer" Corte + Zoom e transição suave | Cenário em Croma Key e Background com Escuro, Sala colorida, Sofá. |
| 16 | Fala inicial, após música "Meio caminho andado". Tópicos secundários | Cenário em Croma Key e Background com Rio, Paisagem, Piscina |

| | | |
|---|---|---|
| **17** | Música "Arco íris"<br>Corte + Zoom | Cenário em Croma Key e Background com Céu, Nuvem, Crianças |
| **18** | Música "Ursinho Pimpão"<br>Tópicos secundários | Cenário em Croma Key e Background com Paisagem, Ursinho, Tarzam. |
| **19** | Música "Pra ver se cola" após fala final, Transição suave | Cenário em Croma Key e Background com Estúdio, Mic retro. |
| **20** | Finalização com Vinheta e logo | Cenário em Croma Key e Background com Estúdio Inaud |

**Músicas e Compositores utilizados na Proposta:**

**Alecrim** - *Autor desconhecido*
**Se essa rua** - *Mário Lago e Roberto Martins*
**Brilha brilha estrelinha** - *Wolfgang Amadeus Mozart*
**Livre estou** - *Kristen Anderson - Lopez / Robert J Lopez*
**Voce quer brincar na neve** - *Christophe Beck / Kristen Anderson-Lopez / Robert Lopez*
**Por uma vez na eternidade** - *Kristen Anderson-Lopez / Robert Lopez*
**Aos olhos do pai** - *Ana Paula Valadão*
**Família** - *Aline Barros / Ronaldo Barros / Twila Paris*
**Aleluia** - *Leonard Cohen*
**Aquarela** - *Toquinho*
**Era uma vez** - *Kell Smith*
**Saber quem sou** - *Lin-Manuel Miranda / Mariana Elisabetsky*
**Meu abrigo** - *Gabriela Melim, Rodrigo Melim*
**Ouvi dizer** - *Gabriela Melim, Rodrigo Melim*
**Perfeitinha** - *Jota Reis, Lucas Medeiros e Diego Barão*
**Meio caminha andado** - *Thales Lessa / Waléria Leão*
**Arco iris** - *Michael Sullivan / Anna Penido / Paulo Massadas*
**Ursinho pimpão** - *Edgard Poças / T.Cruz / T.Landa*
**Pra ver se cola** - *Michael Sullivan, Paulo Massadas*

Município de Dois Vizinhos 295

Município de Dois Vizinhos 296



## 5. EQUIPE TÉCNICA – PROPOSTA – PRINCESA DO GELO

Abaixo apresenta-se a equipe técnica responsável pela edição, criação e participação da proposta:

| Nome: LEDIMARA VAZQUEZ DE OLIVEIRA | |
|---|---|
| CPF:029.986.259-32 | Função: CANTORA E CRIADORA |
| Cantora e Criadora do Musical A PRINCESA DO GELO. | |

| Nome: AGUINALDO RAFAEL DE OLIVEIRA | |
|---|---|
| CPF: 016.904.439-44 | Função: PRODUTOR E TECNICO |
| Técnico Operador de Áudio.<br>Editor Áudio Visual.<br>Nascido em Antonina no Litoral do Paraná, músico, produtor musical e operador de áudio, participou de várias gravações em grandes estúdios de Curitiba e região. Atualmente é músico da Banda ELAE e atual no Estúdio de Gravação INAUD SOUD. | |

| Nome: ANA LUIZA CECCHIN VAZQUEZ | |
|---|---|
| CPF:097.833.089-71 | Função: CANTORA |
| Participação Musical nas musicas<br>**Voce quer brincar na neve** - *Christophe Beck / Kristen Anderson-Lopez / Robert Lopez*<br>**Meu abrigo** - *Gabriela Melim, Rodrigo Melim*<br>**Ouvi dizer** - *Gabriela Melim, Rodrigo Melim* | |

| Nome: LEILA CRISTINA CECCHIN | |
|---|---|
| CPF: 033.622.989-5 | Função: CANTORA |
| PARTICIPACAO MUSICAL<br>**Por uma vez na eternidade** - *Kristen Anderson-Lopez / Robert Lopez*<br>**Meu abrigo** - *Gabriela Melim, Rodrigo Melim*<br>**Ouvi dizer** - *Gabriela Melim, Rodrigo Melim* | |

Capítulo 06

## 6. LINKS DO YOUTUBE – ARQUIVOS DE ÁUDIO E VÍDEO

Município de Dois Vizinhos 297

Link do canal Ledi

https://www.youtube.com/user/LediGui1/videos?view_as=subscriber

Ledi - Princesa do Gelo
https://youtu.be/EKvSER40A6c

A Thousand Years - Chistina Perri
https://youtu.be/_aBWh9SCfuo

Chandelier Sia - Ledi - Desfile Surek 2017
https://youtu.be/CKGg_Dvv28I

LEDI - EBULIÇÃO - ELAE
https://youtu.be/kvuBynlTXws

Feliz ou Infelizmente - Ledi (Cover)
https://youtu.be/a8dSmTmZZto

Ledi - Banda Zatter 2016
https://www.youtube.com/watch?v=2sxiynk1rhM

Ledi - Banda Detroit 2017
https://www.youtube.com/watch?v=c-Whlt2mQaw

I'm Gonna Getcha Good! - Ledi - Banda Detroit 2020 Multiscreen
https://youtu.be/P3_hl1P5tjs

Ledi - Lunara & Ledimara
https://youtu.be/afXKQj8gk3U

## 7. DECLARAÇÃO

Município de Dois Vizinhos 298

7.1. Esta inscrição implica na minha plena aceitação de todas as condições estabelecidas no EDITAL CULTURA VIVA 006/2020.

7.2. Declaro minha total responsabilidade pela utilização de documentos, textos, imagens e outros meios, cujos direitos autorais estejam protegidos pela legislação vigente.

7.3. As informações aqui prestadas são verdadeiras e de minha inteira responsabilidade.

| Local e Data: | Assinatura do proponente |
| --- | --- |
| Dois Vizinhos, 17/12/2020. | |

Capítulo 08

# 8. ANEXOS

Município de Dois Vizinhos
299

## 8.1 FOTOS DA PRODUÇÃO DA PROPOSTA

Na sequência são apresentadas algumas imagens que demonstram os preparativos e trabalhos da elaboração da proposta, ocorrida em dezembro de 2020 nas dependências do Estúdio Inaud Sound, com a participação dos envolvidos.

**Figura 10. Estudos em Croma Key, para montagem da proposta**

**Estúdio Fotográfico Inaud Sound**

Município de Dois Vizinhos
200

**Figura 11. Estudos em Croma Key, para montagem da proposta Estúdio Fotográfico Inaud Sound (máquina digital profissional)**

**Figura 12. Estudos de Edição de Vídeo, para montagem da proposta. Estúdio Digital Inaud Soud (Na foto – Ledimara Vazquez de Oliveira como Princesa do Gelo)**

Município de Dois Vizinhos
2021

**Figura 13. Estudos de Som, para montagem da proposta. Estúdio Sonoro Inaud Sound (microfone profissional)**

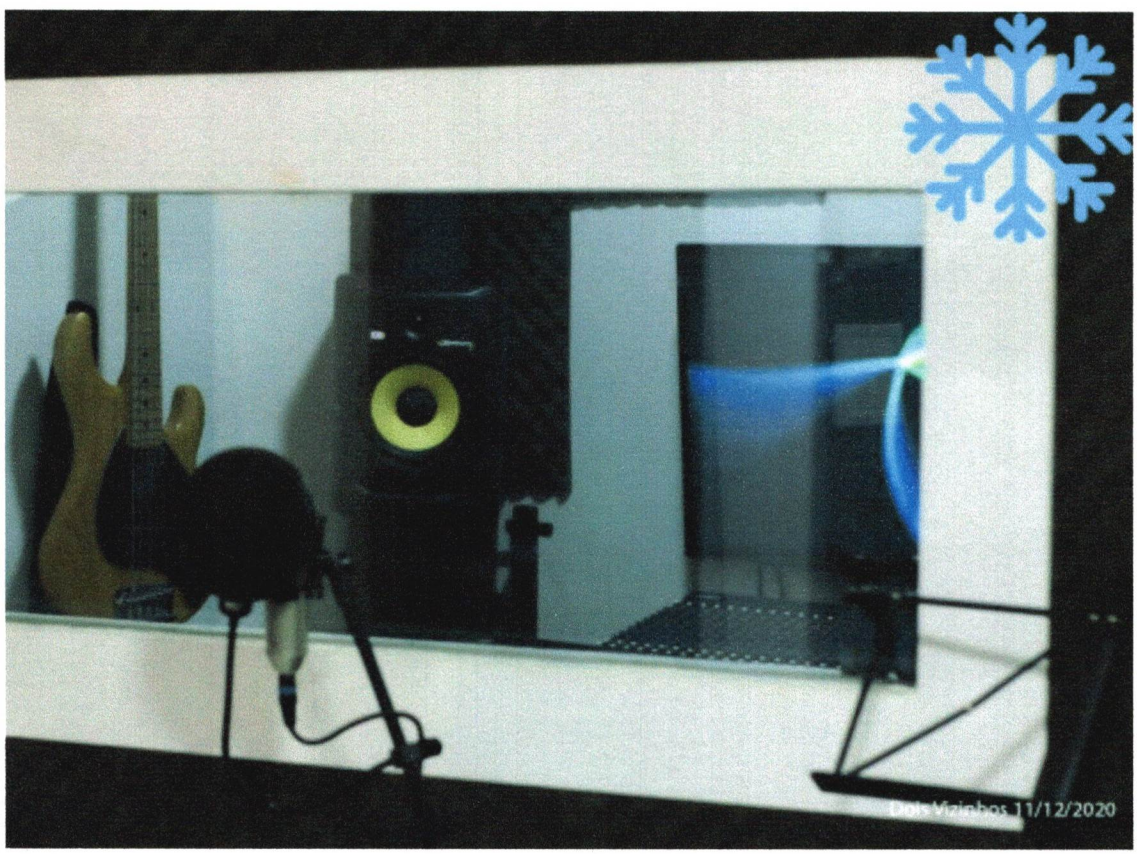


**Figura 14. Estudos de Som e vídeo em plataforma digital, para a proposta. Estúdio Digital Inaud Soud.**

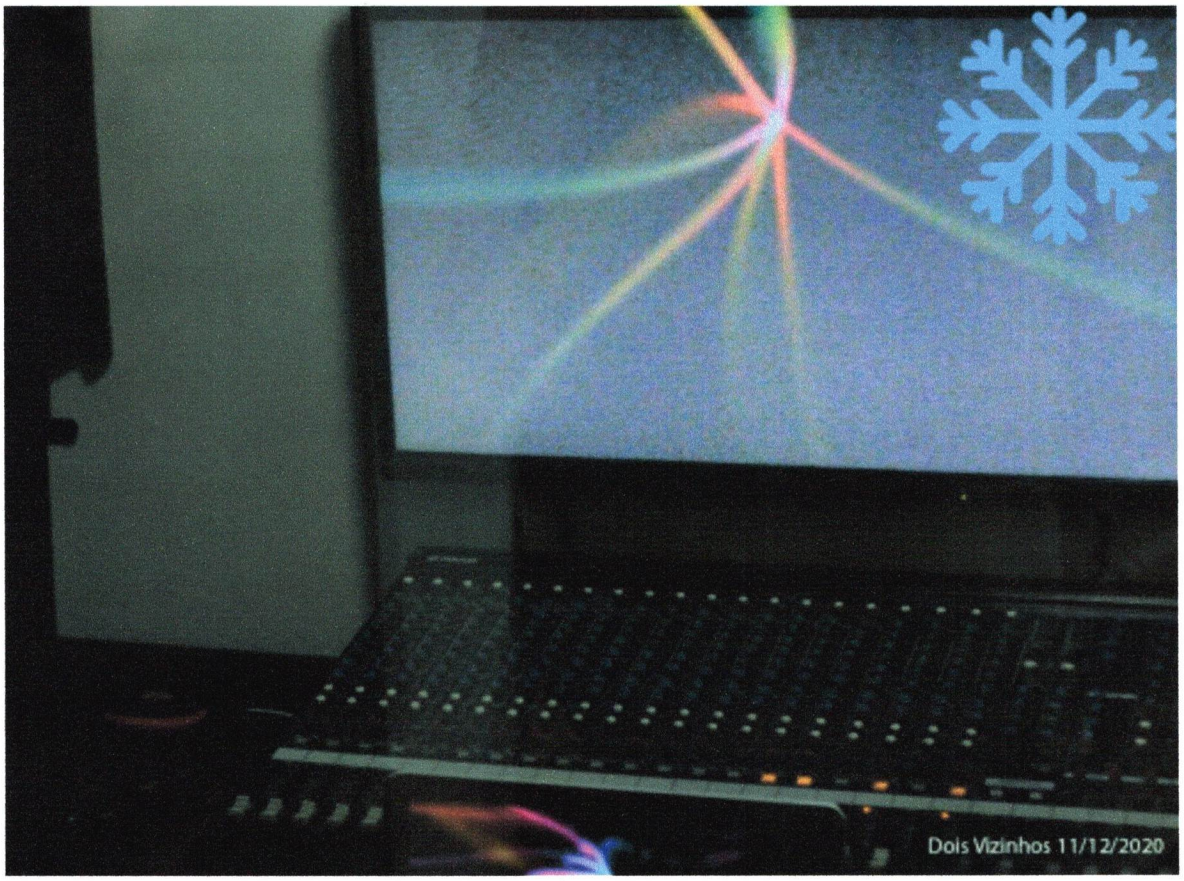


**Figura 15. Mesa de Edição de Vídeo e Áudio, estudos para a proposta – Estúdio Digital Inaud Soud.**

Município de Dois Vizinhos