

1 PLANTA DE SITUAÇÃO
1 : 1000

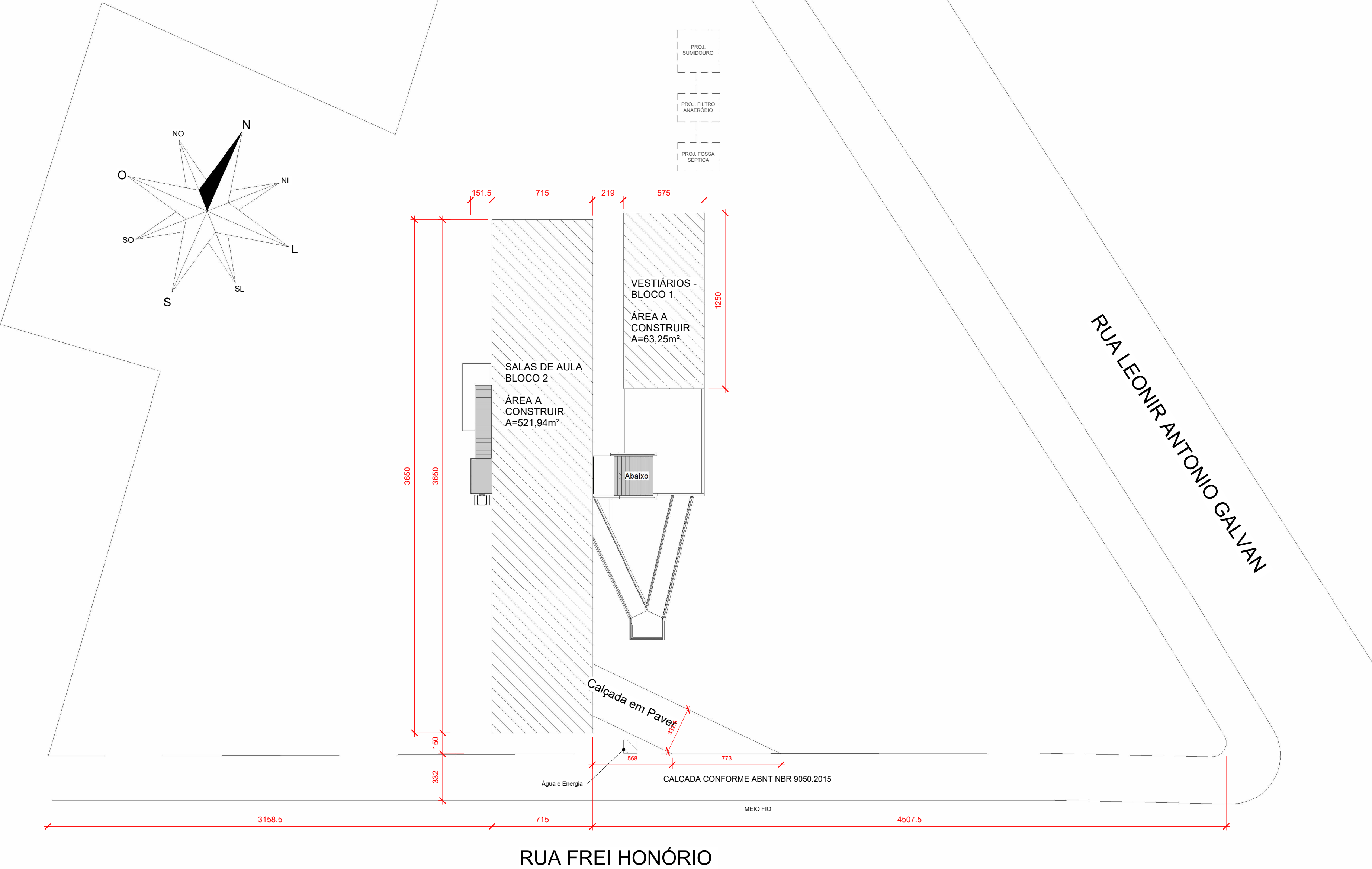

2 PLANTA DE IMPLANTAÇÃO
1 : 200

O PASSEIO PÚBLICO SERÁ EXECUTADO
EM ETAPA POSTERIOR

QUADRO DE PORTAS						
Modelo	Qntd	Tipo	Largura	Altura	Vista 2D	Vista Frontal
P1	09	Porta de abrir de madeira - 1 folha	90	210		
P2	03	Porta de abrir de metal - 1 folha	90	210		
P3	10	Porta de abrir de madeira - 1 folha	70	210		

Detalhamento de Portas
1 : 100

QUADRO DE JANELAS							
Modelo	Qntd	Tipo	Largura	Altura	Altura Peitoril	Vista 2D	Vista Frontal
J1	02	Janela de correr 2 folhas - Alumínio e Vidro	150	120	90		
J2	01	Janela pele de vidro - Alumínio e Vidro	240	270	30		
J3	06	Janela basculante - Alumínio e Vidro	550	60	150		
J4	03	Janela basculante - Alumínio e Vidro	540	60	150		

Detalhamento de Janelas
1 : 100

01		Loteamento		LOTE		QUADRA		02		ÁREA DO LOTE-TERRENO (m²)		Nº DA MATRÍCULA									
		Loteamento São João		22		06				3.636,42 m²		57.700									
03		Nº ALVARÁ EXISTENTE				DATA				04				ÁREA DE PROJEÇÃO (m²)							
						-								332,77 m²							
05		QUADRO DE ÁREAS (m²)												06		Nº PAVIMENTOS		FINALIDADE/USO		TOTAL	
A CONSTRUIR		SUPERIOR		ÁREA PRIVATIVA		ÁREA COMUM		02				Comunitário		02							
		INFERIOR		260,97		-		-		-		-									
		VESTIÁRIOS		260,97		-		-		-		-									
		BARRILETE		63,25		-		-		-		-									
		EDÍCULA		-		-		-		-		-									
		SUBTOTAL		585,19		-															
TOTAL		TOTAL								08		TAXA DE OCUPAÇÃO (%)									
										ITEM 4x100 / ITEM 2		9,15									
		NOVA				585,19				09		COEFICIENTE DE APROVEITAMENTO									
		EXISTENTE				-				ITEM 5 / ITEM 2		0,1609									
		REFORMA				-				10		FINALIDADE/USO									
												COMUNITÁRIO									
		ÁREA TOTAL				585,19 m²				11		SISTEMA CONSTRUTIVO									
												CONCRETO ARMADO COM PAREDES EM ALVENARIA									

PROJETO	ARQUITETÔNICO	PROPRIETÁRIO:	MUNICÍPIO DE DOIS VIZINHOS CNPJ: 76.205.640/0001-08
OBRA	Edificação Residencial em Alvenaria	RESPONSÁVEL TÉCNICO PELO PROJETO	RAUL ZANELLA Engenheiro Civil CREA-PR 136.200/D
CIDADE/UF	DOIS VIZINHOS-PR	DATA	20/06/2022
ESCALA	Indicada	REVISÃO	R0
ÁREA A CONSTRUIR	585,19 m²	LOCAL	RUA FREI HONÓRIO, S/N, LOTEAMENTO SÃO JOÃO - DOIS VIZINHOS - PR
DESENHO	LOCAL	Folha nº	A1/3

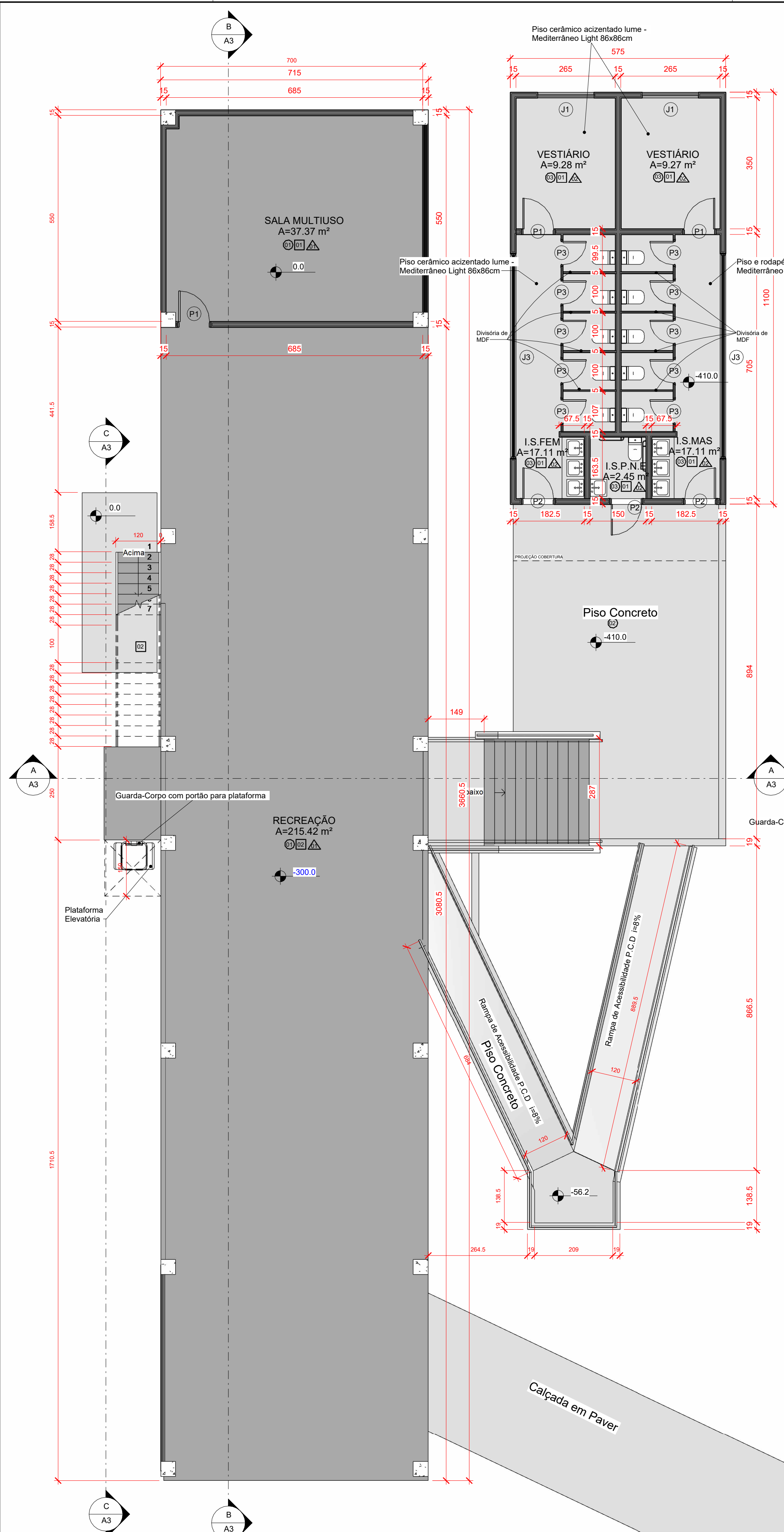

2 Pav. Inferior - BLOCO 2
1 : 75

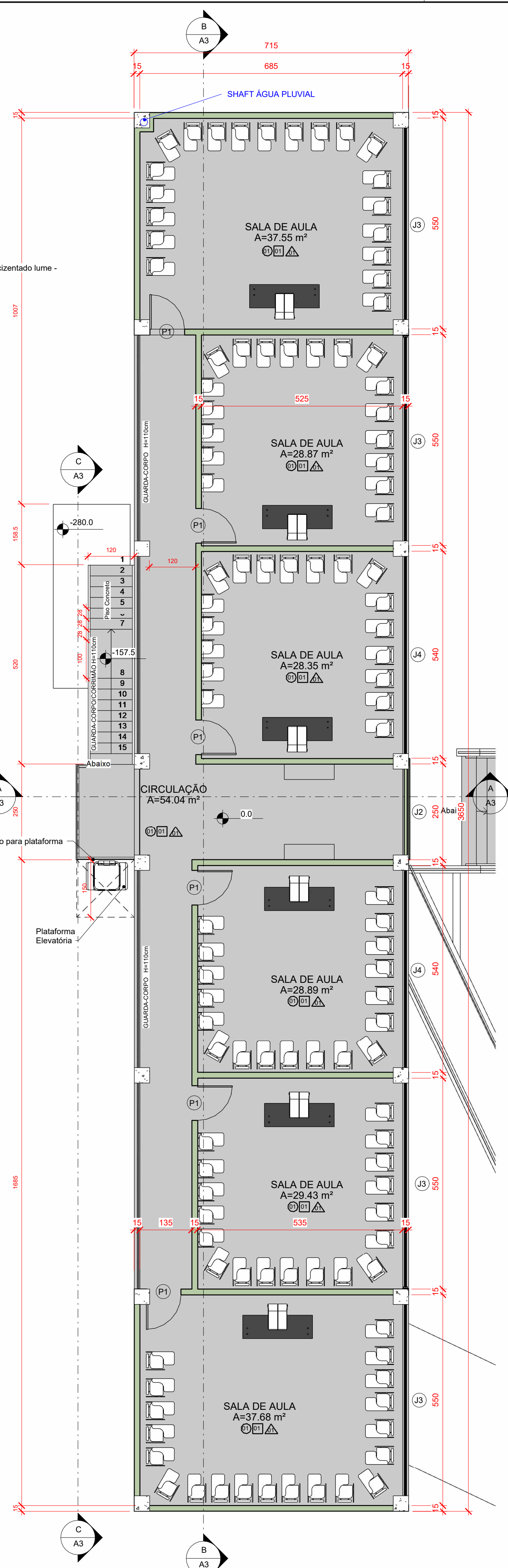

1 Pav. Superior - BLOCO 2
1 : 75



3 PLANTA DE COBERTURA
1 : 100

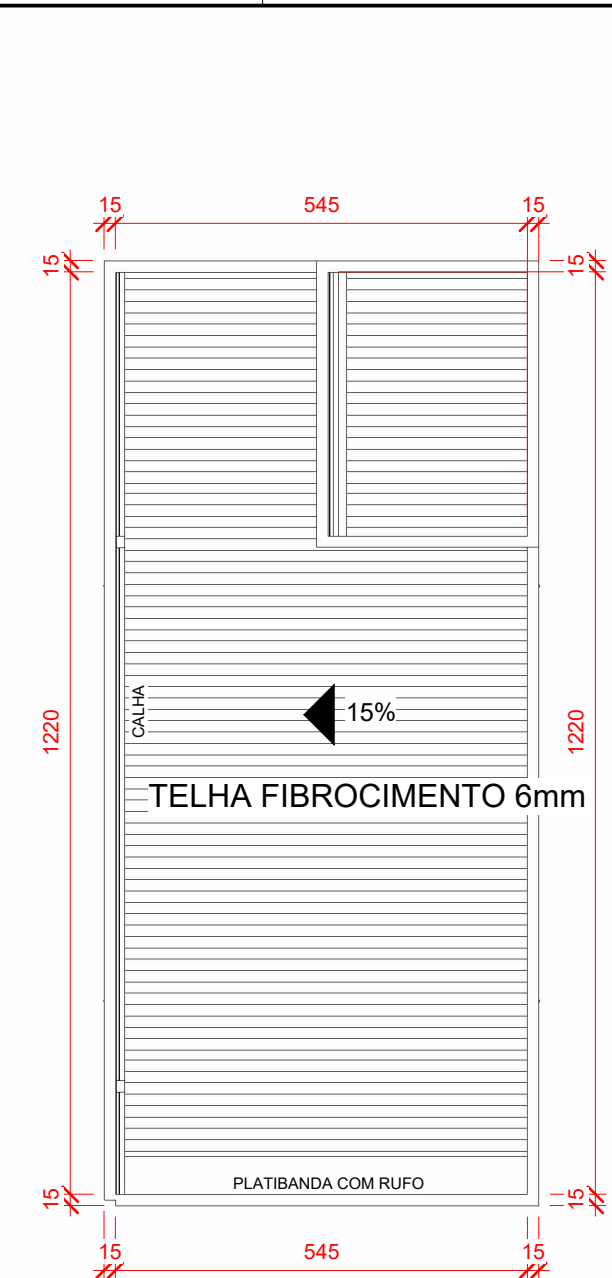

4 DETALHE I.S.P.N.E
1 : 50

Tabela de Janelas					
Modelo	Qtde.	Tipo	Largura	Altura	Altura do peitoril
J1	2	Janela de correr 2 folhas - alumínio e vidro	150	120	90
J2	1	Janela Pele Vidro - alumínio e vidro	240	270	30
J3	6	Janela basculante - alumínio e vidro	550	60	150
J4	3	Janela basculante - alumínio e vidro	540	60	150

Tabela de Portas				
Modelo	Qtde	Tipo	Largura	Altura
P1	9	Porta de Abrir - madeira	90	210
P2	3	Porta de Abrir - metálica	90	210
P3	10	Porta de Abrir - madeira	70	210

Quadro de Acabamentos			
	Piso	Parede	Teto
01	Polido Granilite	Reboco + Pintura	Reboco + Pintura
02	Concreto	Cerâmico	
03	Cerâmico		

Quadro de acabamento
1 : 100

PROJETO ARQUITETÔNICO		PROPRIETÁRIO: MUNICÍPIO DE DOIS VIZINHOS CNPJ: 76.205.640/0001-08	
OBRA Edificação Residencial em Alvenaria		RESPONSÁVEL TÉCNICO PELO PROJETO RAUL ZANELLA Engenheiro Civil CREA-PR 136.200/D	
ESCALA Indicada	PLANTA BAIXA, PLANTA DE COBERTURA, RECREAÇÃO, DETALHE SANITÁRIOS.	DATA 20/06/2022	REVISÃO R0
ÁREA A CONSTRUIR 585,19 m²	LOCAL RUA FREI HONÓRIO, S/N, LOTEAMENTO SÃO JOÃO - DOIS VIZINHOS - PR	Folha nº A2/3	

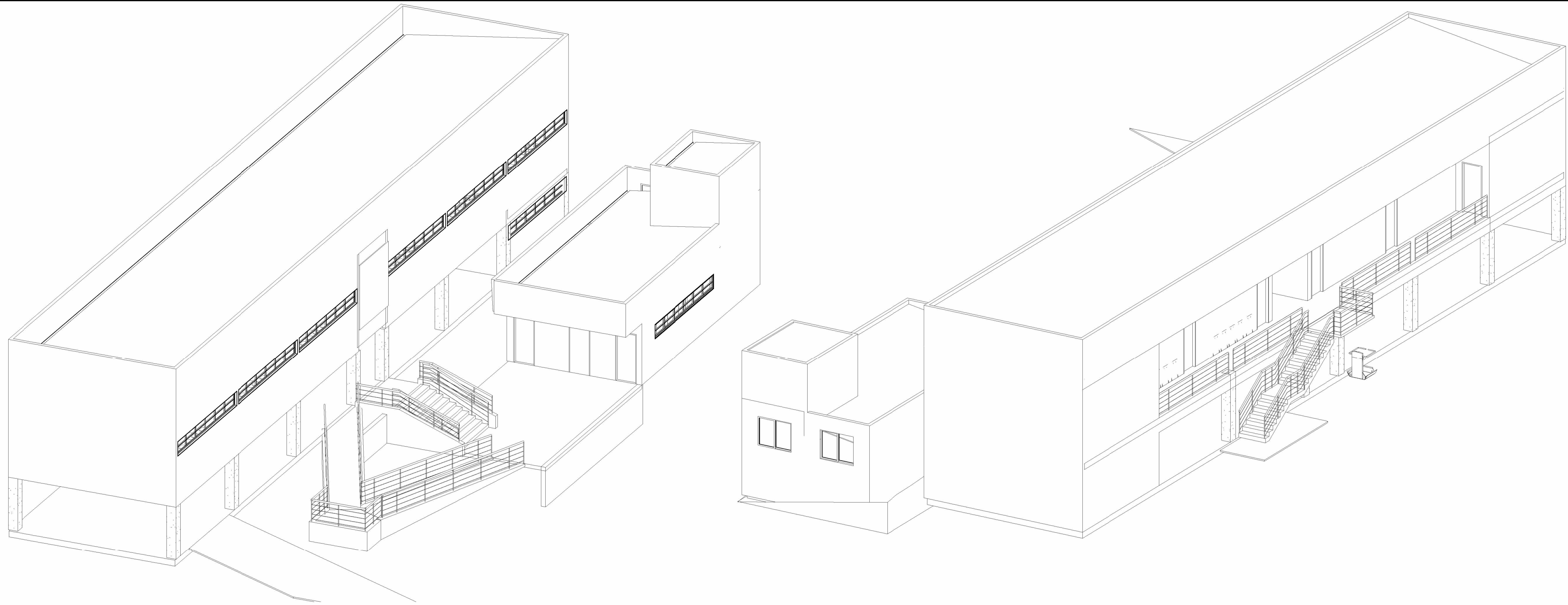

1 VISTA 3D-1

2 VISTA 3D-2

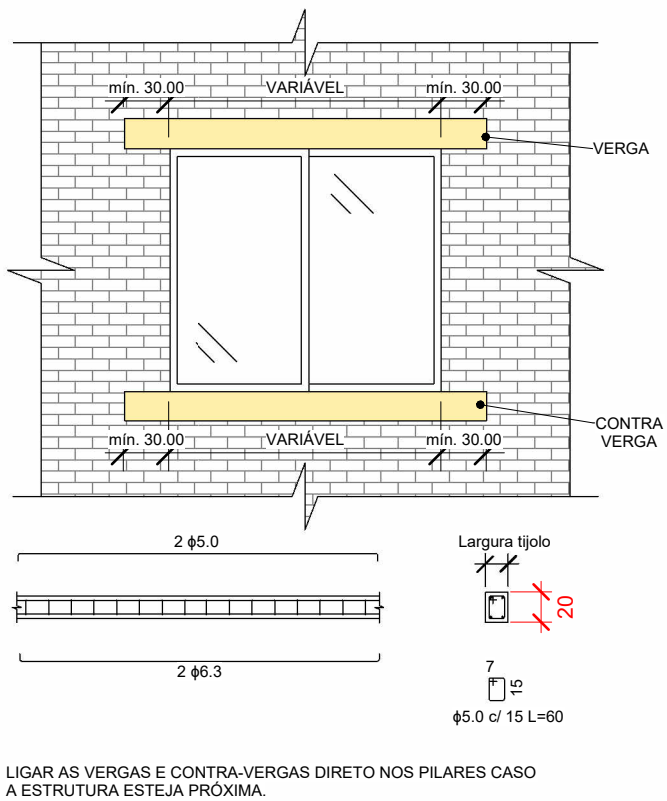

3 Det. Vergas
1 : 50

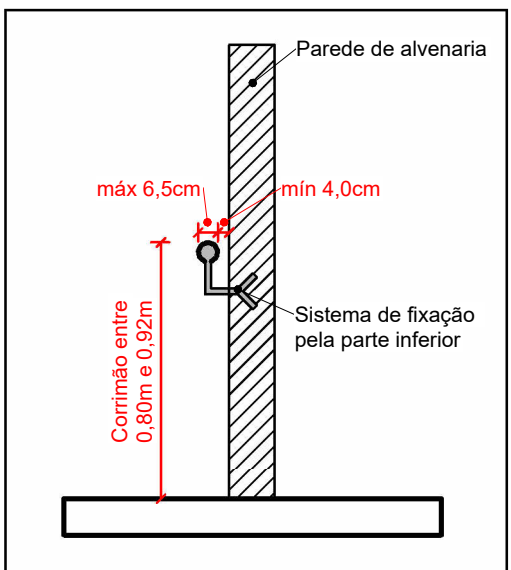

4 Det. Corrimão
1 : 25

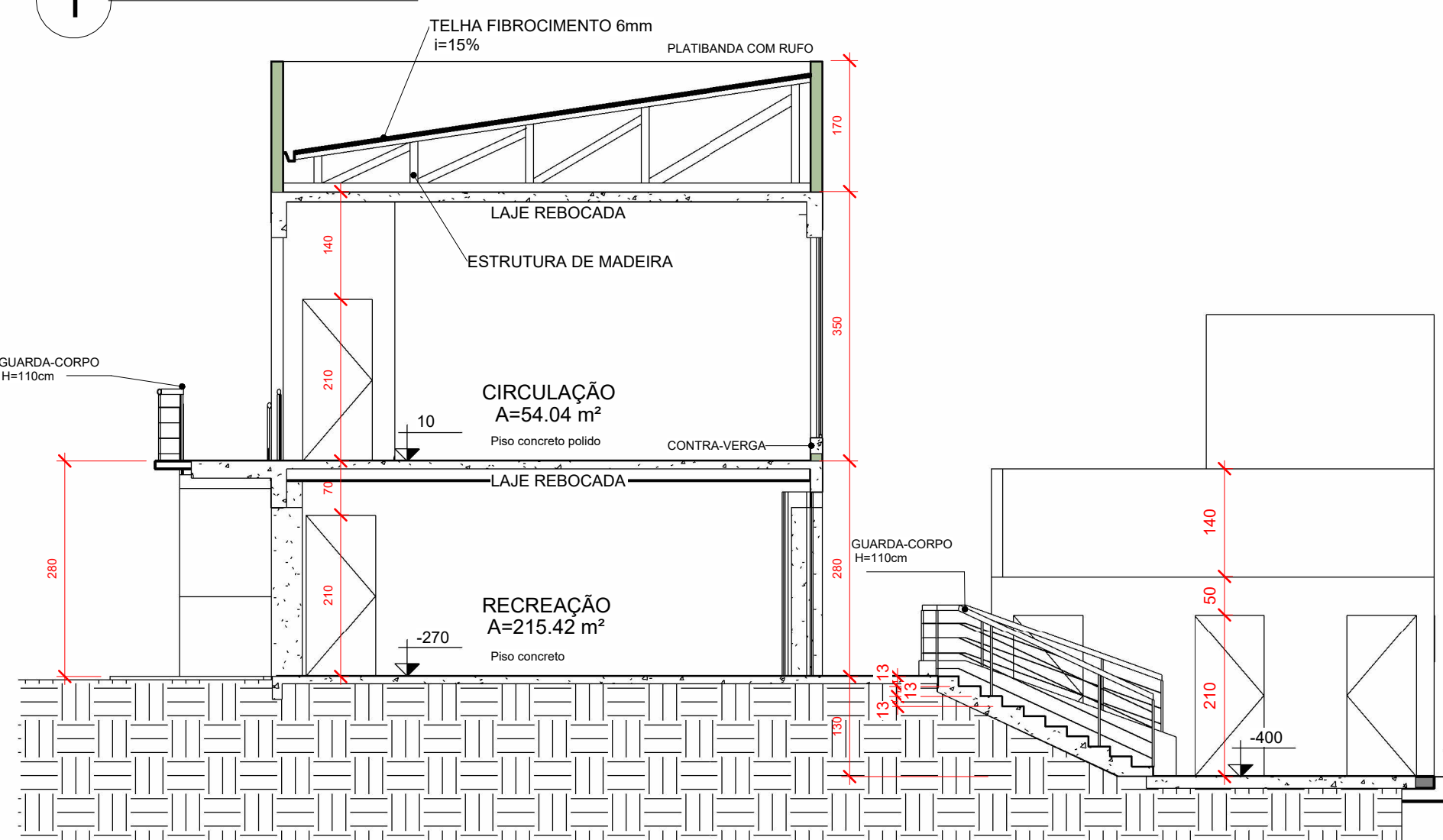

A Corte A-A
1 : 75

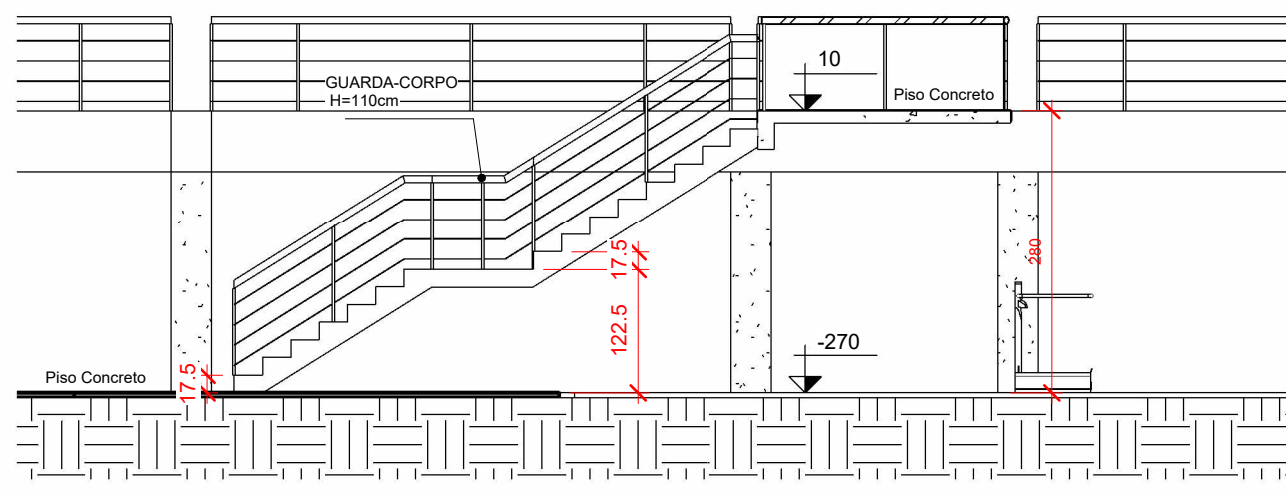

C Corte C-C
1 : 75

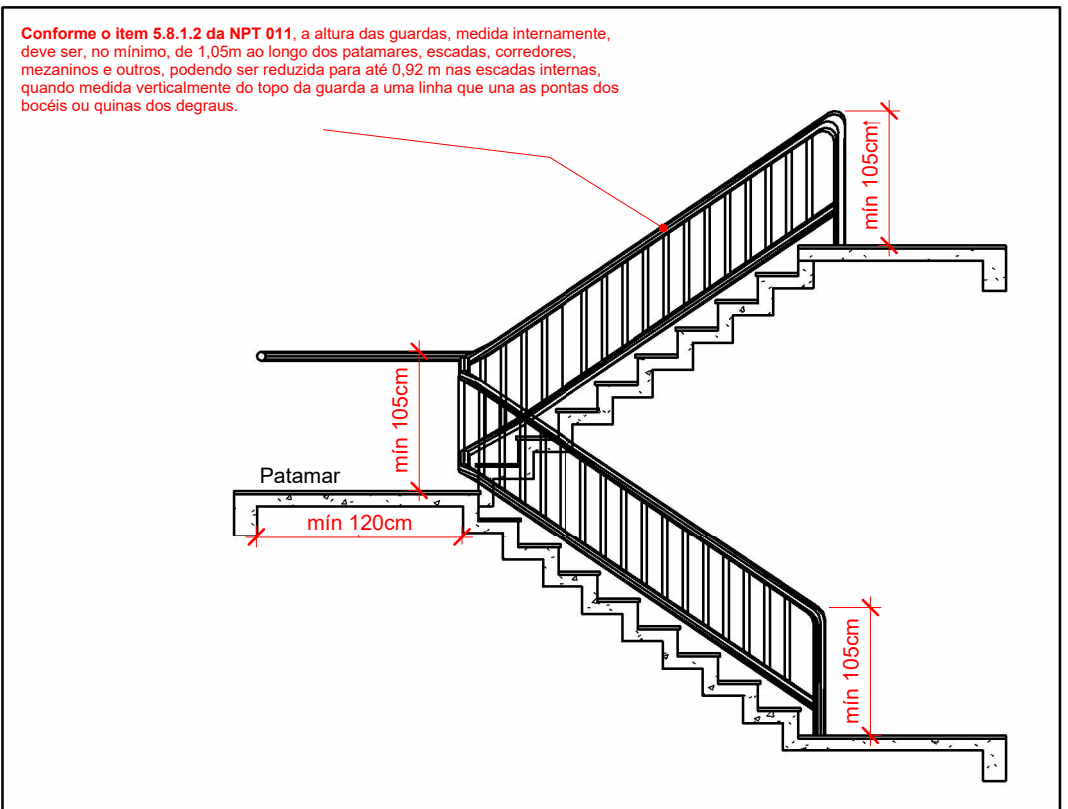

5 Det. Guarda Corpo
1 : 50

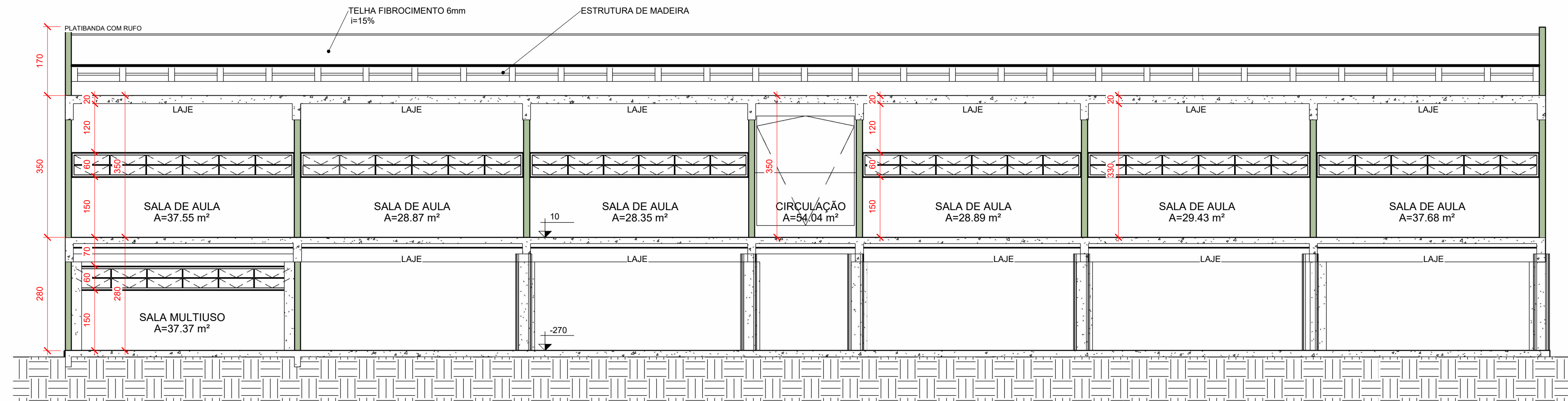

B Corte B-B
1 : 75

PROJETO		PROPRIETÁRIO:	
ARQUITETÔNICO		MUNICÍPIO DE DOIS VIZINHOS	
OBRA		CNPJ: 76.205.640/0001-08	
Edificação Residencial em Alvenaria		RESPONSÁVEL TÉCNICO PELO PROJETO	
CIDADE/UF		RAUL ZANELLA	
DOIS VIZINHOS-PR		CREA-PR 136.200/D	
ESCALA	INDICAÇÃO	DESCRIÇÃO	DATA
Indicada	Indicada	CORTES A-A, B-B, VISTAS 3D, DET. VERGAS.	20/06/2022
ÁREA A CONSTRUIR	585,19 m²	LOCAL	REVISÃO
DESENHO	LOCAL	RUA FREI HONÓRIO, S/N, LOTEAMENTO SÃO JOÃO - DOIS VIZINHOS - PR	R0
		Folha nº	
		A3/3	